“Unser Land” in der Villa Kinsele

Category: Verschiedenes
written by Armin Kobler | 29.10.2026
RAI Südtirol Radio, Unser Land – Kultur & Natur in Südtirol. Mit Heike Tschenett.
Sendetermine: 5. 11. um 18:05 Uhr und am 7.11. um 11:05 Uhr. Für all jene, welche die Sendung verpasst haben, sie aber nachhören möchten, anbei die Audiodatei aus der Mediathek des Senders.



Heike Tschenett von Rai Südtirol im Interview am 15. Oktober 2026 mit dem Blogautor.

In diesem Beitrag verwendete Literatur- und

Bildquellen:

12916061 {12916061:LKZYDBG4} 1 donau-universitat-krems-department-fur-e-governance-in-wirthschaft-und-verwaltung 50 default 11452 https://kallos.kobler-margreid.com/wp-content/plugins/zotpress/%7B%22status%22%3A%22success%22%2C%22updateneeded%22%3Afalse%2C%22instance%22%3Afalse%2C%22meta%22%3A%7B%22request_last%22%3A0%2C%22request_next%22%3A0%2C%22used_cache%22%3Atrue%7D%2C%22data%22%3A%5B%7B%22key%22%3A%22LKZYDBG4%22%2C%22library%22%3A%7B%22id%22%3A12916061%7D%2C%22meta%22%3A%7B%22creatorSummary%22%3A%22Rai%20-%20Radiotelevisione%20Italiana%20Spa%22%2C%22numChildren%22%3A1%7D%2C%22bib%22%3A%22%26lt%3Bdiv%20class%3D%26quot%3Bcsl-bib-body%26quot%3B%20style%3D%26quot%3Bline-height%3A%201.35%3B%20padding-left%3A%201em%3B%20text-indent%3A-1em%3B%26quot%3B%26gt%3B%5Cn%20%20%26lt%3Bdiv%20class%3D%26quot%3Bcsl-entry%26quot%3B%26gt%3BRai%20-%20Radiotelevisione%20Italiana%20Spa.%20%26%23x201E%3BRai%20S%26%23xFC%3Bdtirol%26%23x201C%3B.%20Zugriff%20am%205.%20November%202026.%20%26lt%3Ba%20class%3D%26%23039%3Bzp-ItemURL%26%23039%3B%20href%3D%26%23039%3Bhttps%3A%5C%2F%5C%2Fwww.raisudtirol.rai.it%5C%2Fde%5C%2Findex.php%26%23039%3B%26gt%3Bhttps%3A%5C%2F%5C%2Fwww.raisudtirol.rai.it%5C%2Fde%5C%2Findex.php%26lt%3B%5C%2Fa%26gt%3B.%26lt%3B%5C%2Fdiv%26gt%3B%5Cn%26lt%3B%5C%2Fdiv%26gt%3B%22%2C%22data%22%3A%7B%22itemType%22%3A%22webpage%22%2C%22title%22%3A%22Rai%20S%5Cu00fcdtirol%22%2C%22creators%22%3A%5B%7B%22creatorType%22%3A%22author%22%2C%22firstName%22%3A%22%22%2C%22lastName%22%3A%22Rai%20-%20Radiotelevisione%20Italiana%20Spa%22%7D%5D%2C%22abstractNote%22%3A%22Offizielle%20Website%20Rai%20S%5Cu00fcdtirol%22%2C%22date%22%3A%22%22%2C%22DOI%22%3A%22%22%2C%22citationKey%22%3A%22%22%2C%22url%22%3A%22https%3A%5C%2F%5C%2Fwww.raisudtirol.rai.it%5C%2Fde%5C%2Findex.php%22%2C%22language%22%3A%22de%22%2C%22collections%22%3A%5B%22H5NB5SVK%22%5D%2C%22dateModified%22%3A%222026-11-05T16%3A35%3A25Z%22%7D%7D%5D%7D

Rai - Radiotelevisione Italiana Spa. „Rai Südtirol“. Zugriff am 5. November 2026. https://www.raisudtirol.rai.it/de/index.php.

12916061 {12916061:ZX4B69SY} 1 donau-universitat-krems-department-fur-e-governance-in-wirthschaft-und-verwaltung 50 default 11452 https://kallos.kobler-margreid.com/wp-content/plugins/zotpress/

%7B%22status%22%3A%22success%22%2C%22updateneeded%22%3Afalse%2C%22instance%22%3Afalse%2C%22meta%22%3A%7B%22request_last%22%3A0%2C%22request_next%22%3A0%2C%22used_cache%22%3Atrue%7D%2C%22data%22%3A%5B%7B%22key%22%3A%22ZX4B69SY%22%2C%22library%22%3A%7B%22id%22%3A12916061%7D%2C%22meta%22%3A%7B%22creatorSummary%22%3A%22Rai%20-%20Radiotelevisione%20Italiana%20Spa%22%2C%22numChildren%22%3A1%7D%2C%22bib%22%3A%22%26lt%3Bdiv%20class%3D%26quot%3Bcsl-bib-body%26quot%3B%20style%3D%26quot%3Bline-height%3A%201.35%3B%20padding-left%3A%201em%3B%20text-indent%3A-1em%3B%26quot%3B%26gt%3B%5Cn%20%20%26lt%3Bdiv%20class%3D%26quot%3Bcsl-entry%26quot%3B%26gt%3BRai%20-%20Radiotelevisione%20Italiana%20Spa.%20%26%23x201E%3BHeike%20Tschenett%26%23x201C%3B.%20Zugriff%20am%205.%20November%202026.%20%26lt%3Ba%20class%3D%26%23039%3Bzp-ItemURL%26%23039%3B%20href%3D%26%23039%3Bhttps%3A%5C%2F%5C%2Fwww.raibz.rai.it%5C%2Fview_progred.php%3Fid%3D8%26%23039%3B%26gt%3Bhttps%3A%5C%2F%5C%2Fwww.raibz.rai.it%5C%2Fview_progred.php%3Fid%3D8%26lt%3B%5C%2Fa%26gt%3B.%26lt%3B%5C%2Fdiv%26gt%3B%5Cn%26lt%3B%5C%2Fdiv%26gt%3B%22%2C%22data%22%3A%7B%22itemType%22%3A%22webpage%22%2C%22title%22%3A%22Heike%20Tschenett%22%2C%22creators%22%3A%5B%7B%22creatorType%22%3A%22author%22%2C%22firstName%22%3A%22%22%2C%22lastName%22%3A%22Rai%20-%20Radiotelevisione%20Italiana%20Spa%22%7D%5D%2C%22abstractNote%22%3A%22%22%2C%22date%22%3A%22%22%2C%22DOI%22%3A%22%22%2C%22citationKey%22%3A%22%22%2C%22url%22%3A%22https%3A%5C%2F%5C%2Fwww.raibz.rai.it%5C%2Fview_progred.php%3Fid%3D8%22%2C%22language%22%3A%22%22%2C%22collections%22%3A%5B%22H5NB5SVK%22%5D%2C%22dateModified%22%3A%222026-11-05T16%3A57%3A33Z%22%7D%7D%5D%7D

Rai - Radiotelevisione Italiana Spa. „Heike Tschenett“. Zugriff am 5. November 2026. https://www.raibz.rai.it/view_progred.php?id=8.

12916061 {12916061:K7ISDVP4} 1 donau-universitat-krems-department-fur-e-governance-in-wirthschaft-und-verwaltung 50 default 11452
https://kallos.kobler-margreid.com/wp-content/plugins/zotpress/%7B%22status%22%3A%22success%22%2C%22updateneeded%22%3Afalse%2C%22instance%22%3Afalse%2C%22meta%22%3A%7B%22request_last%22%3A0%2C%22request_next%22%3A0%2C%22used_cache%22%3Atrue%7D%2C%22data%22%3A%5B%7B%22key%22%3A%22K7ISDVP4%22%2C%22library%22%3A%7B%22id%22%3A12916061%7D%2C%22meta%22%3A%7B%22creatorSummary%22%3A%22Gamberoni%22%2C%22parsedDate%22%3A%222026-10-15%22%2C%22numChildren%22%3A0%7D%2C%22bib%22%3A%22%26lt%3B

div%20class%3D%26quot%3Bcsl-bib-body%26quot%3B%20style%3D%26quot%3Bline-height%3A%201.35%3B%20padding-left%3A%201em%3B%20text-indent%3A-1em%3B%26quot%3B%26gt%3B%5Cn%20%20%26lt%3Bdiv%20class%3D%26quot%3Bcsl-entry%26quot%3B%26gt%3BGamberoni%2C%20Monika.%20%26lt%3Bi%26gt%3BHeike%20Tschenett%20von%20Rai%20S%26%23xFC%3Bdtirol%20im%20Interview%20mit%20Armin%20Kobler.%26lt%3B%5C%2Fi%26gt%3B%20Fotografie%2C%2015.%20Oktober%202026.%20Sammlung%20A.%20Kobler.%26lt%3B%5C%2Fdiv%26gt%3B%5Cn%26lt%3B%5C%2Fdiv%26gt%3B%22%2C%22data%22%3A%7B%22itemType%22%3A%22artwork%22%2C%22title%22%3A%22Heike%20Tschenett%20von%20Rai%20S%5Cu00fcdtirol%20im%20Interview%20mit%20Armin%20Kobler.%22%2C%22creators%22%3A%5B%7B%22creatorType%22%3A%22artist%22%2C%22firstName%22%3A%22Monika%22%2C%22lastName%22%3A%22Gamberoni%22%7D%5D%2C%22abstractNote%22%3A%22%22%2C%22artworkMedium%22%3A%22Fotografie%22%2C%22artworkSize%22%3A%22%22%2C%22date%22%3A%222026-10-15%22%2C%22eventPlace%22%3A%22%22%2C%22DOI%22%3A%22%22%2C%22citationKey%22%3A%22%22%2C%22url%22%3A%22%22%2C%22language%22%3A%22%22%2C%22collections%22%3A%5B%22ZQRNRPW9%22%5D%2C%22dateModified%22%3A%222026-11-05T16%3A33%3A50Z%22%7D%7D%5D%7D

Gamberoni, Monika. *Heike Tschenett von Rai Südtirol im Interview mit Armin Kobler.* Fotografie, 15. Oktober 2026. Sammlung A. Kobler.

Goldener Rittner Herbst

Category: Oberbozner Sommerfrische,Verschiedenes
written by Armin Kobler | 29.10.2026

So werden unseren früheren Sommerfrischler den Ritten kaum erlebt haben. Die traditionelle Aufenthaltsdauer in Oberbozen lag zwischen Peter und Paul (29. Juni) und Maria Geburt (8. September); außerhalb dieser Zeit wurde der Ritten von den Stadtbewohnern nicht besucht. Einerseits war er bis zur Bahneröffnung nur mühsam zu erreichen und andererseits bestand lange kein besonderes Interesse daran. Erst in der zweiten Hälfte des 19. Jahrhunderts verbreitete sich in der Allgemeinheit der Wunsch, Berge zu besteigen. In der Folge entstanden

die Alpinclubs, Wege wurden markiert. Schutzhäuser auf den Bergen errichtet, Bergbahnen gebaut.

Franz Kinsele hat im Hinblick auf die deutlich bessere Erreichbarkeit durch den bevorstehenden Bahnbau die Villa Kinsele winterfester gemacht. Er, der inzwischen pensionierte Sparkassenkassier, wollte nicht nur den Sommer in Oberbozen verbringen. Ihm verdanken wir deshalb die beiden Täfelungen im Erdgeschoss. Der auch von ihm dort errichtetete einzige Kachelofen des Hauses fiel aber den Umbauarbeiten in den 70er Jahren zum Opfer. Leider konnte Franz Kinsele die Vorteile der Bahn nur kurz nutzen: Am 9. Januar 1908, im ersten Winter, in dem die Bahn in Betrieb war, verstarb er unerwartet.

Die unbekannten Oberbozner Bauten des Architekten Johann Bittner

Category: Menschen,Nachbarschaft,Siedlungsgeschichte
written by Armin Kobler | 29.10.2026
Sie fallen ob ihrer Gestaltung sofort aus, die beiden Villen, welche sich am Westrand von Maria Schnee befinden, die Promenade nach Maria Himmelfahrt führt an ihnen vorbei (Abb. 1 und 7). Errichtet wurden sie 1898, der Bauherr war Edmund von Zallinger-Thurn. Über ihn und die beiden anfänglich als Pension Sonnenlehen verwendeten Villen habe ich in einem vorigen Beitrag berichtet.



Abb. 1: Die Villa Bergfried (links) und die Villa Anna in Maria Schnee/Oberbozen in den ersten Jahren nach ihrer Fertigstellung 1898. In der Mitte mit dem Oberbozner Mantel wahrscheinlich Lori Kinsele, sie steht auf dem Grundstück unterhalb der heutigen Villa Malinowski, die Aufnahmerichtung ist Westnordwest. Ich vermute, dass das Foto ihr Halbbruder Robert gemacht hat.

Im Gespräch mit der rührigen Eigentümerin der Villa Anna, Frau Silvrid Schick-Eccel, äußerte diese die starke Vermutung, dass die beiden Oberbozner Villen von demselben Architekten entworfen wurden wie ein sehr bekannte Gebäude (Abb. 2) am Kohlererberg, ein auf ähnlicher Höhe befindlicher kleinerer Sommerfrischort oberhalb Bozens. In der Tat ist die Ähnlichkeit mit der dortigen 1896 errichteten, nach dem Projektanten und Eigentümer benannten Villa Bittner, auch Villa Degischer genannt, frappierend.

Alle drei Gebäude sind eindeutig dem sogenannten Heimatstil

verpflichtet. Laut Wikipedia ist er
“… ein Architekturstil, der auf ländliche und auch regionale Architekturformen zurückgreift. Er entwickelte sich ab den 1870er Jahren.” “Durch den einsetzenden Tourismus und die Kultur der Sommerfrische fand der neue Stil rasche Verbreitung. Es kam dabei zu einer bunten Vermischung einzelner landschaftstypischer Baumerkmale, die Gebäude wurden sozusagen an den jeweiligen Standort angepasst und entsprechend mit Fachwerk, Buckelquadern, geschnitzten Elementen oder Fensterläden ausstaffiert.”



Abb. 2: Die Villa Bittner/Degischer in Bauernkohlern 2013 (Foto: vollmond11, Wikimedia Commons).

1988 hat der Bozner Architekt Albert Mascotti eine Biographie zu Johann Bittner verfasst (Abb. 3). Für den aus Mähren stammenden jungen Mann war es sicherlich von Vorteil, beim Bozner Stadtbaumeister

Sebastian Altmann zu arbeiten und später auch dessen Tochter zu heiraten. Er vollendete bzw. erweiterte so mehrere vom Schwiegervater begonnene Bauten, trat aber mit der Zeit immer mehr mit eigenen Projekten in das öffentliche Bewusstsein.

BITTNER JOHANN (1852-1905)

Albert Mascotti

Johann Bittner wurde am 28. Februar 1852 in Mährisch-Schönberg, in der heutigen Tschechoslowakei, geboren.
Erst seit der Hochzeit mit der 18-jährigen Alberta Altmann, am 2. Oktober 1877 ist Bittners Aufenthalt in Bozen nachweisbar[1]. Wahrscheinlich arbeitete er schon einige Zeit in der Baufirma seines Schwiegervaters Sebastian Altmann, dessen rechte Hand Bittner bis zu dessen Tod 1894 blieb.

So übertrug Altmann seinem Schwiegersohn bald wichtige Arbeiten, wie 1882 die Planung und Ausführung des neuen Franziskanergymnasiums in Bozen[2], welches er später wieder erweiterte, und 1884 die spezielle Bauleitung der Restaurierungsarbeiten von Schloß Runkelstein nach den Plänen des Oberbaurates Friedrich Schmidt aus Wien. Ihm zur Seite standen die Architekten Otto Schmid, der spätere Erbauer des Sulden- und Trafoihotels, und Rudolf Breuer[3]. Später vergrößerte Bittner, im Auftrag des Baron Widmann, das mit Altmann 1884 erbaute Palais Widmann in Bozen um einen Flügel mit Gästezimmern[4]. Nach Altmanns Tod erbte er das Baugeschäft und führte es erfolgreich weiter[5].
Für den Tuchhändler Hofmann führte er im Welponerhaus unter den Lauben Umbauarbeiten durch und hat: *"...sich mit diesen Auswechslungsarbeiten große Ehre gemacht."*[6] Gleichzeitig baute er auch das Geschäft des Herrn Rubatscher unter den Lauben um.

Die Bozner Zeitung berichtete: *"...Im Laufe des gestrigen Tages wurde der Pfeiler vor dem Verkaufsgewölbe des Herrn Rubatscher unter den Lauben herausgeschlagen, nachdem in den letztverflossenen Tagen mit großem Eifer an der Herstellung des Bogens gearbeitet worden war. Nun sieht man bereits, welche Menge von Licht dem in Bau begriffenen Laden zugeführt wird und kann ermessen, welche Verschönerung durch diese Neuherstellung die Lauben erhalten. Johann Bittner, dem die Ausführung der schwierigen Arbeiten übertragen ist, hat auch hiebei bewiesen, daß er seiner Aufgabe vollkommen gewachsen ist."*[7]



Johann Bittner
(Freundlicherweise von Fam. Bittner Hans zur Verfügung gestellt)

Abb. 3: Auszug aus "Biographien/Profili Bittner Johann (1852-1903) von Albert Mascotti, erschienen in "Turris Babel" 1988. Das Klicken auf die Abbildung öffnet den gesamten mehrseitigen Beitrag.

Es ist bemerkenswert, für wie viele markante Gebäude er in Bozen und Umgebung verantwortlich zeichnete (Abb. 4). Er hat damit das Bozner Stadtbild nachhaltig geprägt wobei es schwierig ist zu sagen, welche die bedeutensten Bauten sind. Das neue Rathaus, die Herz-Jesu-Kirche und der damalige Justizpalast (heute Carabinierikaserne)? Diese Bauten gehören jedenfalls zu den augenscheinlicheren Werken.

WERKVERZEICHNIS

1894 - Geschäftsumbau für Tuchhändler Hofmann im Welponerhaus unter den Bozner Lauben.
1894/96 - Lorettokirchlein in Bozen.
1894 - Umbau Rubatscher unter den Lauben in Bozen.
1894 - Turnhalle für den Bozner Turnverein.
1894 - Dependance des Hotel Stiegl in Bozen, 1968 abgerissen.
1894 - Projekt für das Grand Hotel Penegal auf dem Mendelpass i.A. des Herrn Alois Schrott.
1895 - Fassade des Bergerhauses in der Mustergasse; heute Banca Commerciale.
1896 - Verbauungsplan zur Errichtung einer Verbindungsstraße von der Fleischgasse hinab zur Neustadt und zur Verbauung des Pittschielerschen Grundes.
1896 - Straßenerweiterung vom Besenbinderhof zu den Bozner-Boden-Gütern.
1896/98 - Maria-Hilf-Kirchlein am Soldatenfriedhof in St. Jakob.
1896 - Sakristei der Deutschordenskirche in Bozen.
1896 - Sommerfrischhaus Bittner in Bauernkohlern.
1897/1900 - Kaiser-Franz-Josef-Kaserne in der Bozner Neustadt.
1897 - Auslageportal für Fa. Unterkircher am Obstplatz, Ecke Fleischgasse in Bozen.
1897 - Straßenabschlußmauer in Gries, i.A. des Kurvereins.
1897 - Umbau und Modernisiertung der Lindenburg der Fam. Hepperger; Ecke Runkelsteinstraße - Talfergries.

1897/99 - Herz-Jesu-Kirche in der Rauschertorgasse in Bozen.
1898 - Umbau des alten Körblerhofes in St. Peter, i.A. von Frau Agnes Rössler.
1899 - Villa Schmid-Oberrautner in der Fagenstraße in Gries.
1899 - Bau von zwei Wohnhäusern an der Ostseite der Sparkassenstraße in Bozen.
1900 - Haus Hofmann in der Weggensteinstraße, gegenüber der Deutschhauskirche in Bozen.
1900 - Villa Egger-Rahmer in der Guntschnastraße in Bozen.

1901 - Villa Köllensperger - später Schifferegger - in der Freiheitsstraße; 1978 abgerissen, heute Sparkassenfiliale.
1901/02 - Konviktgebäude hinter dem Pfarrhaus in Gries.
1901 - Bauaufsicht Friedhofsbau Kaltern.
1902 - Projekt für die Grieser Wassermauerpromenade.
1903 - Cafè Restaurant Magdalener Keller über der Brennerstraße in Bozen.
1903 - Vonmetzhaus, Ecke Latemargasse-Gerbergasse.

1903 - Bau des Bozner Rathauses nach Plänen von Architekt Hocheder.
1904 - Villa Wenter in der Wentergasse in Gries.
1904 - Wohnhaus in der Leonardo-da-Vinci--Straße 17 in Bozen.

Zu seinen Arbeiten zählen außerdem noch die Häuserreihe von Nr. 22/40 in der Rosministraße in Bozen, das Hl. Kreuzkirchlein in Kematen am Ritten, die Vergrößerung des Franziskanergymnasiums, die Vergrößerung der Villa Widmann und die Villa Erica für Mathias Stary.

Abb. 4: Auszug aus “Biographien/Profili Bittner Johann (1852-1903) von Albert Mascotti, erschienen in “Turris Babel” 1988.

Johann Bittner stirbt allzufrüh mit nur 53 Jahren, ansonsten wäre sein Werksverzeichnis wohl deutlich länger ausgefallen. Sein Verlust wog schwer, dementsprechend fiel der Nachruf aus.

Aber was ist dann mit den beiden Zallingervillen am Ritten? In der Liste von Mascotti und auch im Wikipediaartikel über Bittner scheinen sie nicht als seine Bauten auf. Die Möglichkeit in Tessmann-Digital zu suchen ist äußerst hilfreich – ihre Wirksamkeit kann nicht hoch genug eingeschätzt werden! – sie hat mir wieder einmal weitergeholfen. In der Bozner Zeitung von 1898 und in den Bozner Nachrichten von 1900 fand ich Meldungen, die m.E. eindeutig zeigen, dass Frau Silvrid Schick-Eccel recht hat (Abb. 5 und 6).

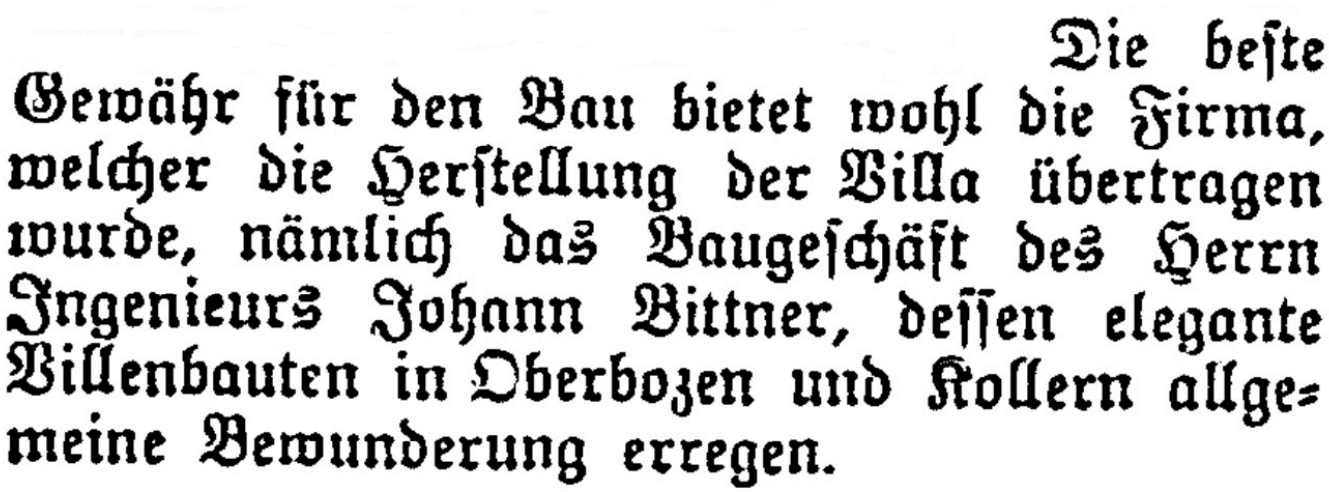
Die beſte Gewähr für den Bau bietet wohl die Firma, welcher die Herſtellung der Villa übertragen wurde, nämlich das Baugeſchäft des Herrn Ingenieurs Johann Bittner, deſſen elegante Villenbauten in Oberbozen und Kollern allgemeine Bewunderung erregen.

Abb. 5: Auszug aus der “Bozner Zeitung” vom 7. November 1998, S. 7. Das Klicken auf die Abbildung öffnet den gesamten Beitrag.

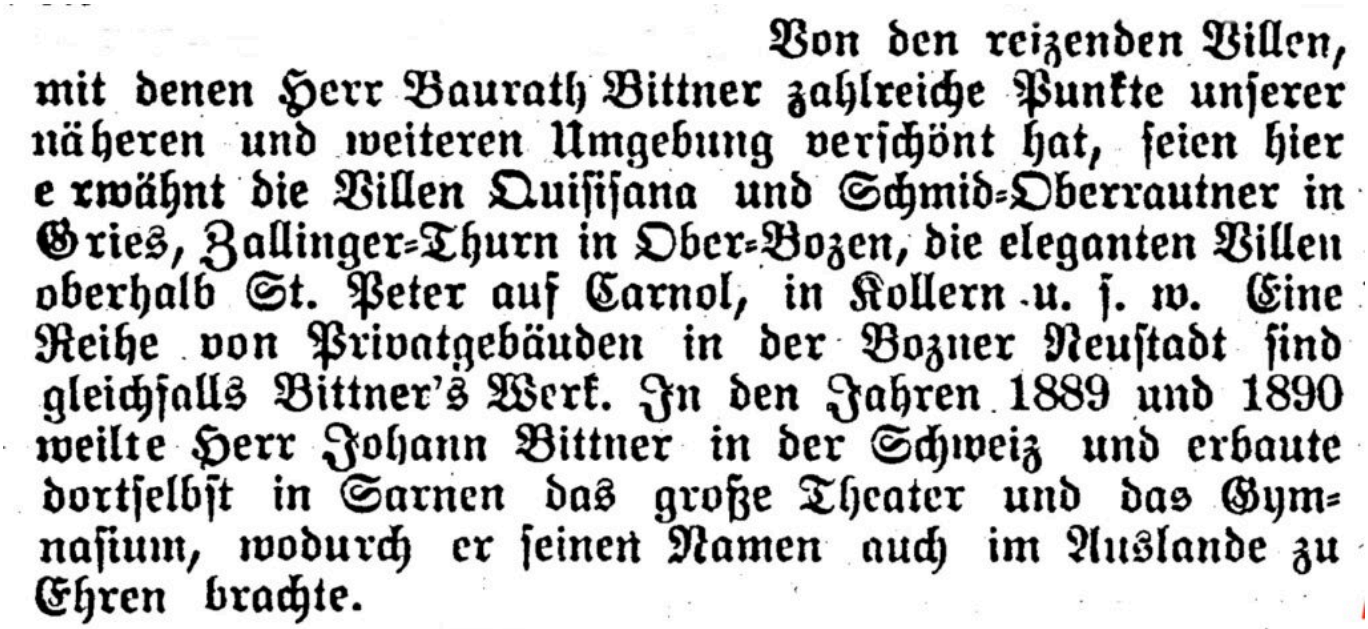

Von den reizenden Villen, mit denen Herr Baurath Bittner zahlreiche Punkte unserer näheren und weiteren Umgebung verschönt hat, seien hier erwähnt die Villen Quisisana und Schmid-Oberrautner in Gries, Zallinger-Thurn in Ober-Bozen, die eleganten Villen oberhalb St. Peter auf Carnol, in Kollern u. s. w. Eine Reihe von Privatgebäuden in der Bozner Neustadt sind gleichfalls Bittner's Werk. In den Jahren 1889 und 1890 weilte Herr Johann Bittner in der Schweiz und erbaute dortselbst in Sarnen das große Theater und das Gymnasium, wodurch er seinen Namen auch im Auslande zu Ehren brachte.

Abb. 6: Auszug aus den “Bozner Nachrichten” vom 21. März 1900, S. 3. Das Klicken auf die Abbildung öffnet den gesamten Beitrag.

Die zweimalige, unabhängige Nennung von Oberbozen, einmal sogar in Zusammenhang mit dem Bauherren in einem Zeitrahmen, der perfekt passt, sind sehr gute Argumente, welche dafür sprechen, dass tatsächlich Johann Bittner die Villen Anna und Bergfried gebaut hat. Zusätzlich zur starken Ähnlichkeit der Villa Bittner in Kohlern, wie oben dargelegt.
Bei einer seriösen Recherche braucht es aber auch einen Advocatus Diaboli, der die These infrage stellt: Zallinger hat noch weitere Villen in Oberbozen erbauen lassen und in den beiden Zeitungsberichten ist auch nicht die Rede davon, dass Bittner genau zwei Villen in Oberbozen errichtet habe. Meine Entgegnung: Die Villa Waldruhe kann nicht gemeint sein, da sie erst nach Bittners Tod errichtet wurde. Es bleibt die Villa Kuhn, deren Baujahr ich noch nicht kenne, die sich aber architektonisch stark von den Bauten Bittners abhebt und zudem eher dem 20. Jahrhundert zuzuordnen ist. Deshalb bin ich überzeugt, dass das Werkverzeichnis Johann Bittners um zwei Bauten in Maria Schnee/Oberbozen ergänzt werden sollte.



Abb. 7: Die Villa Bergfried im Herbst 2025.

In diesem Beitrag verwendete Literatur- und Bildquellen:

12916061 {12916061:GQ3PWLKE} 1 donau-universitat-krems-department-fur-e-governance-in-wirthschaft-und-verwaltung 50 default 11452 https://kallos.kobler-margreid.com/wp-content/plugins/zotpress/%7B%22status%22%3A%22success%22%2C%22updateneeded%22%3Afalse%2C%22instance%22%3Afalse%2C%22meta%22%3A%7B%22request_last%22%3A0%2C%22request_next%22%3A0%2C%22used_cache%22%3Atrue%7D%2C%22data%22%3A%5B%7B%22key%22%3A%22GQ3PWLKE%22%2C%22library%22%3A%7B%22id%22%3A12916061%7D%2C%22meta%22%3A%7B%22creatorSummary%22%3A%22o.A.%22%2C%22parsedDate%22%3A%221900%22%2C%22numChildren%22%3A0%7D%2C%22bib%22%3A%22%26lt%3Bdiv%20class%3D%26quot%3Bcsl-bib-body%26quot%3B%20style%3D%26quot%3Bline-height%3A%201.35%3B%20padding-left%3A%201em%3B%20text-indent%3A-1em%3B%26quot%3B%26gt%3B%5Cn%20%20%26lt%3Bdiv%20class%3D%26q

uot%3Bcsl-
entry%26quot%3B%26gt%3Bo.A.%20%26lt%3Bi%26gt%3BVilla%20Bergfried%20und
%20Villa%20Anna%26lt%3B%5C%2Fi%26gt%3B.%20Fotografie%2C%201900.%20Samm
lung%20A.%20Kobler.%26lt%3B%5C%2Fdiv%26gt%3B%5Cn%26lt%3B%5C%2Fdiv%26gt
%3B%22%2C%22data%22%3A%7B%22itemType%22%3A%22artwork%22%2C%22title%22%
3A%22Villa%20Bergfried%20und%20Villa%20Anna%22%2C%22creators%22%3A%5B%
7B%22creatorType%22%3A%22artist%22%2C%22firstName%22%3A%22%22%2C%22las
tName%22%3A%22o.A.%22%7D%5D%2C%22abstractNote%22%3A%22%22%2C%22artwork
Medium%22%3A%22Fotografie%22%2C%22artworkSize%22%3A%22%22%2C%22date%22
%3A%221900%22%2C%22eventPlace%22%3A%22%22%2C%22DOI%22%3A%22%22%2C%22ci
tationKey%22%3A%22%22%2C%22url%22%3A%22%22%2C%22language%22%3A%22%22%2
C%22collections%22%3A%5B%22ZQRNRPW9%22%5D%2C%22dateModified%22%3A%2220
26-10-15T21%3A09%3A47Z%22%7D%7D%5D%7D

o.A. *Villa Bergfried und Villa Anna*. Fotografie, 1900. Sammlung A. Kobler.

12916061 {12916061:FCPKJRGJ} 1 donau-universitat-krems-department-fur-e-governance-in-wirthschaft-und-verwaltung 50 default 11452
https://kallos.kobler-margreid.com/wp-content/plugins/zotpress/
%7B%22status%22%3A%22success%22%2C%22updateneeded%22%3Afalse%2C%22inst
ance%22%3Afalse%2C%22meta%22%3A%7B%22request_last%22%3A0%2C%22request_
next%22%3A0%2C%22used_cache%22%3Atrue%7D%2C%22data%22%3A%5B%7B%22key%2
2%3A%22FCPKJRGJ%22%2C%22library%22%3A%7B%22id%22%3A12916061%7D%2C%22me
ta%22%3A%7B%22creatorSummary%22%3A%22Kobler%22%2C%22parsedDate%22%3A%2
22026-09-25%22%2C%22numChildren%22%3A1%7D%2C%22bib%22%3A%22%26lt%3Bdiv
%20class%3D%26quot%3Bcsl-bib-body%26quot%3B%20style%3D%26quot%3Bline-
height%3A%201.35%3B%20padding-left%3A%201em%3B%20text-
indent%3A-1em%3B%26quot%3B%26gt%3B%5Cn%20%20%26lt%3Bdiv%20class%3D%26q
uot%3Bcsl-
entry%26quot%3B%26gt%3BKobler%2C%20Armin.%20%26%23x201E%3BEdmund%20von
%20Zallinger-
Thurn%26%23x201C%3B.%20%26lt%3Bi%26gt%3BKinsele%26lt%3B%5C%2Fi%26gt%3B
%2C%2025.%20September%202026.%20%26lt%3Ba%20class%3D%26%23039%3Bzp-
ItemURL%26%23039%3B%20href%3D%26%23039%3Bhttps%3A%5C%2F%5C%2Fkallos.ko
bler-margreid.com%5C%2F2026%5C%2F09%5C%2F25%5C%2Fedmund-von-zallinger-
thurn%5C%2F%26%23039%3B%26gt%3Bhttps%3A%5C%2F%5C%2Fkallos.kobler-
margreid.com%5C%2F2026%5C%2F09%5C%2F25%5C%2Fedmund-von-zallinger-
thurn%5C%2F%26lt%3B%5C%2Fa%26gt%3B.%26lt%3B%5C%2Fdiv%26gt%3B%5Cn%26lt%
3B%5C%2Fdiv%26gt%3B%22%2C%22data%22%3A%7B%22itemType%22%3A%22blogPost%

22%2C%22title%22%3A%22Edmund%20von%20Zallinger-Thurn%22%2C%22creators%22%3A%5B%7B%22creatorType%22%3A%22author%22%2C%22firstName%22%3A%22Armin%22%2C%22lastName%22%3A%22Kobler%22%7D%5D%2C%22abstractNote%22%3A%22Der%20Zampano%20von%20Oberbozen%20Wer%20sich%20mit%20den%20Aufbruchsjahren%20Oberbozens%20rund%20um%20die%20erste%20bedeutsame%20verkehrsm%5Cu00e4%5Cu00dfige%20Erschlie%5Cu00dfung%20besch%5Cu00e4ftigt%2C%20kommt%20an%20der%20Pers%5Cu00f6nlichkeit%20des%20Edmund%20von%20Zallinger-Thurn%20nicht%20herum.%20Wie%20viele%20der%20bekannten%20Bozner%20Kaufmannsfamilien%20entstammen%20auch%20die%20Zallinger%20dem%20s%5Cu00fcddeutschen%20Raum.%20Die%20Famile%20wurde%2C%20so%20Granichstaedten-Czerva%20in%20seinem%20Buch%20%5Cu00fcber%20die%20Bozner%20Kaufmannsfamilien%2C%20am%20Ende%20%5Cu2026%20Continue%20reading%20%26quot%3BEdmund%20von%20Zallinger-Thurn%26quot%3B%22%2C%22blogTitle%22%3A%22Kinsele%22%2C%22date%22%3A%222026-09-25T13%3A56%3A01%2B00%3A00%22%2C%22DOI%22%3A%22%22%2C%22citationKey%22%3A%22%22%2C%22url%22%3A%22https%3A%5C%2F%5C%2Fkallos.kobler-margreid.com%5C%2F2026%5C%2F09%5C%2F25%5C%2Fedmund-von-zallinger-thurn%5C%2F%22%2C%22ISSN%22%3A%22%22%2C%22language%22%3A%22de%22%2C%22collections%22%3A%5B%22H5NB5SVK%22%5D%2C%22dateModified%22%3A%222026-10-15T21%3A31%3A57Z%22%7D%7D%5D%7D

Kobler, Armin. „Edmund von Zallinger-Thurn“. *Kinsele*, 25. September 2026. https://kallos.kobler-margreid.com/2026/09/25/edmund-von-zallinger-thurn/.

12916061 {12916061:Y2BWZGZ8} 1 donau-universitat-krems-department-fur-e-governance-in-wirthschaft-und-verwaltung 50 default 11452 https://kallos.kobler-margreid.com/wp-content/plugins/zotpress/%7B%22status%22%3A%22success%22%2C%22updateneeded%22%3Afalse%2C%22instance%22%3Afalse%2C%22meta%22%3A%7B%22request_last%22%3A0%2C%22request_next%22%3A0%2C%22used_cache%22%3Atrue%7D%2C%22data%22%3A%5B%7B%22key%22%3A%22Y2BWZGZ8%22%2C%22library%22%3A%7B%22id%22%3A12916061%7D%2C%22meta%22%3A%7B%22creatorSummary%22%3A%22Wikipedia-Autoren%22%2C%22parsedDate%22%3A%222025-12-23%22%2C%22numChildren%22%3A1%7D%2C%22bib%22%3A%22%26lt%3Bdiv%20class%3D%26quot%3Bcsl-bib-body%26quot%3B%20style%3D%26quot%3Bline-height%3A%201.35%3B%20padding-left%3A%201em%3B%20text-indent%3A-1em%3B%26quot%3B%26gt%3B%5Cn%20%20%26lt%3Bdiv%20class%3D%26q

uot%3Bcsl-entry%26quot%3B%26gt%3BWikipedia-Autoren.%20%26%23x201E%3BKohlern%26%23x201C%3B.%20%26lt%3Bi%26gt%3BWikipedia%26lt%3B%5C%2Fi%26gt%3B%2C%2023.%20Dezember%202025.%20%26lt%3Ba%20class%3D%26%23039%3Bzp-ItemURL%26%23039%3B%20href%3D%26%23039%3Bhttps%3A%5C%2F%5C%2Fde.wikipedia.org%5C%2Fw%5C%2Findex.php%3Ftitle%3DKohlern%26amp%3Boldid%3D262665442%26%23039%3B%26gt%3Bhttps%3A%5C%2F%5C%2Fde.wikipedia.org%5C%2Fw%5C%2Findex.php%3Ftitle%3DKohlern%26amp%3Boldid%3D262665442%26lt%3B%5C%2Fa%26gt%3B.%26lt%3B%5C%2Fdiv%26gt%3B%5Cn%26lt%3B%5C%2Fdiv%26gt%3B%22%2C%22data%22%3A%7B%22itemType%22%3A%22encyclopediaArticle%22%2C%22title%22%3A%22Kohlern%22%2C%22creators%22%3A%5B%7B%22creatorType%22%3A%22author%22%2C%22firstName%22%3A%22%22%2C%22lastName%22%3A%22Wikipedia-Autoren%22%7D%5D%2C%22abstractNote%22%3A%22Kohlern%20%28italienisch%20Colle%29%20ist%20die%20h%5Cu00f6chstgelegene%20Siedlung%20der%20Stadtgemeinde%20Bozen%20in%20S%5Cu00fcdtirol%20und%20besteht%20aus%20den%20beiden%20Ortsteilen%20Bauernkohlern%20%28%29%20und%20Herrenkohlern%20%28%29.%20Historisch%20geh%5Cu00f6rte%20Kohlern%20zur%20Malgrei%20Kampenn%20der%20Gemeinde%20Zw%5Cu00f6lfmalgreien%2C%20heute%20ist%20es%20dem%20Bozner%20Stadtviertel%20Zentrum-Bozner%20Boden-Rentsch%20zugeordnet.%20Auf%20dem%20Kohlerer%20Berg%2C%20also%20den%20nordwestlichen%20Ausl%5Cu00e4ufern%20des%20Regglbergs%20zwischen%20110 0%20und%201200%20m%20s.l.m.%20gelegen%2C%20war%20die%20%5Cu00d6rtlichkeit%20%5Cu2013%20mit%20Oberbozen%20am%20Ritten%20%5Cu2013%20im%20Fin%20de%20Si%5Cu00e8cle%20die%20klassische%20Sommerfrische%20der%20Bozner%20Patrizierfamilien%20und%20ist%20heute%20ein%20beliebtes%20Ausflugsziel.%20Die%20hinter%20Kohlern%20ansteigenden%20H%5Cu00e4nge%20erreichen%20am%20Titschen%20auf%201616%20m%20s.l.m.%20ihren%20h%5Cu00f6chsten%20Punkt.%22%2C%22encyclopediaTitle%22%3A%22Wikipedia%22%2C%22date%22%3A%222025-12-23T08%3A07%3A22Z%22%2C%22ISBN%22%3A%22%22%2C%22DOI%22%3A%22%22%2C%22citationKey%22%3A%22%22%2C%22url%22%3A%22https%3A%5C%2F%5C%2Fde.wikipedia.org%5C%2Fw%5C%2Findex.php%3Ftitle%3DKohlern%26oldid%3D262665442%22%2C%22language%22%3A%22de%22%2C%22collections%22%3A%5B%22H5NB5SVK%22%5D%2C%22dateModified%22%3A%222026-10-14T20%3A10%3A08Z%22%7D%7D%5D%7D

Wikipedia-Autoren. „Kohlern“. *Wikipedia*, 23. Dezember 2025. https://de.wikipedia.org/w/index.php?title=Kohlern&oldid=262665442.

12916061 {12916061:5J9AIZPH} 1 donau-universitat-krems-department-fur-e-governance-in-wirthschaft-und-verwaltung 50 default 11452

https://kallos.kobler-margreid.com/wp-content/plugins/zotpress/%7B%22status%22%3A%22success%22%2C%22updateneeded%22%3Afalse%2C%22instance%22%3Afalse%2C%22meta%22%3A%7B%22request_last%22%3A0%2C%22request_next%22%3A0%2C%22used_cache%22%3Atrue%7D%2C%22data%22%3A%5B%7B%22key%22%3A%225J9AIZPH%22%2C%22library%22%3A%7B%22id%22%3A12916061%7D%2C%22meta%22%3A%7B%22creatorSummary%22%3A%22Wikipedia-Autoren%22%2C%22parsedDate%22%3A%222026-04-19%22%2C%22numChildren%22%3A1%7D%2C%22bib%22%3A%22%26lt%3Bdiv%20class%3D%26quot%3Bcsl-bib-body%26quot%3B%20style%3D%26quot%3Bline-height%3A%201.35%3B%20padding-left%3A%201em%3B%20text-indent%3A-1em%3B%26quot%3B%26gt%3B%5Cn%20%20%26lt%3Bdiv%20class%3D%26quot%3Bcsl-entry%26quot%3B%26gt%3BWikipedia-Autoren.%20%26%23x201E%3BVilla%20Bittner%26%23x201C%3B.%20%26lt%3Bi%26gt%3BWikipedia%26lt%3B%5C%2Fi%26gt%3B%2C%2019.%20April%202026.%20%26lt%3Ba%20class%3D%26%23039%3Bzp-ItemURL%26%23039%3B%20href%3D%26%23039%3Bhttps%3A%5C%2F%5C%2Fde.wikipedia.org%5C%2Fw%5C%2Findex.php%3Ftitle%3DVilla_Bittner%26amp%3Boldid%3D266332431%26%23039%3B%26gt%3Bhttps%3A%5C%2F%5C%2Fde.wikipedia.org%5C%2Fw%5C%2Findex.php%3Ftitle%3DVilla_Bittner%26amp%3Boldid%3D266332431%26lt%3B%5C%2Fa%26gt%3B.%26lt%3B%5C%2Fdiv%26gt%3B%5Cn%26lt%3B%5C%2Fdiv%26gt%3B%22%2C%22data%22%3A%7B%22itemType%22%3A%22encyclopediaArticle%22%2C%22title%22%3A%22Villa%20Bittner%22%2C%22creators%22%3A%5B%7B%22creatorType%22%3A%22author%22%2C%22firstName%22%3A%22%22%2C%22lastName%22%3A%22Wikipedia-Autoren%22%7D%5D%2C%22abstractNote%22%3A%22Die%20Villa%20Bittner%20%28auch%3A%20Villa%20Degischer%29%20ist%20ein%20unter%20Denkmalschutz%20stehendes%20Sommerfrischhaus%20im%20Heimatstil%20in%20Kohlern%2C%20einem%20Ortsteil%20von%20Bozen.%20Sie%20wurde%201896%20vom%20Stadtbaumeister%20Johann%20Bittner%20als%20privates%20Ferienhaus%20f%5Cu00fcr%20sich%20und%20seine%20Familie%20errichtet.%5CnDas%20aus%20einem%20gemauerten%20Erdgeschoss%20und%20drei%20dar%5Cu00fcber%20liegenden%20Holzgeschossen%20bestehende%20Geb%5Cu00e4ude%20besticht%20durch%20seine%20f%5Cu00fcr%20den%20Heimatstil%20typischen%20Merkmale%3A%20T%5Cu00fcrmchen%2C%20Erker%2C%20ein%20bewegtes%20Dach%20sowie%20reiche%20Holzverzierungen.%20Auch%20das%20Innere%20ist%20aufwendig%20gestaltet%2C%20mit%20Schnitzereien%2C%20Wandinschriften%20und%20Dekorationsmalereien.%20Die%20originale%20Raumaufteilung%20ist%20bis%20heute%20erhalten.%5CnBittner%

20nutzte%20das%20Haus%20als%20pers%5Cu00f6nlichen%20R%5Cu00fcckzugsort%20abseits%20des%20st%5Cu00e4dtischen%20Lebens.%20Die%20Villa%20ist%20eines%20der%20fr%5Cu00fchesten%20erhaltenen%20Beispiele%20f%5Cu00fcr%20den%20Heimatstil%20in%20der%20Umgebung%20von%20Bozen%20und%20ein%20bedeutendes%20Zeugnis%20der%20alpinen%20Baukultur%20um%201900.%5CnNeben%20der%20Villa%20Bittner%20schuf%20Johann%20Bittner%20auch%20weitere%20sommerliche%20Landresidenzen%2C%20darunter%20die%20Villa%20Schmid-Oberrautner%20in%20der%20Fagenstra%5Cu00dfe%20und%20die%20Villa%20Egger-
Ramer%20in%20der%20Guntschnastra%5Cu00dfe.%20Diese%20Villen%20zeichnen%20sich%20ebenso%20durch%20ihre%20detailreiche%20Fassadengestaltung%2C%20handwerkliche%20Holzarchitektur%20und%20eine%20malerische%20Einbettung%20in%20die%20Landschaft%20aus.%5CnDer%20Heimatstil%2C%20dem%20Bittner%20vielfach%20verpflichtet%20war%2C%20entstand%20um%201900%20als%20Gegenbewegung%20zur%20Industrialisierung%20und%20griff%20regionale%20Bautraditionen%20sowie%20Handwerkskunst%20auf.%20In%20Tirol%20und%20insbesondere%20in%20der%20Umgebung%20von%20Bozen%20verbreitete%20sich%20dieser%20Stil%20im%20gehobenen%20Villenbau%20der%20Jahrhundertwende.%22%2C%22encyclopediaTitle%22%3A%22Wikipedia%22%2C%22date%22%3A%222026-04-19T15%3A02%3A31Z%22%2C%22ISBN%22%3A%22%22%2C%22DOI%22%3A%22%22%2C%22citationKey%22%3A%22%22%2C%22url%22%3A%22https%3A%5C%2F%5C%2Fde.wikipedia.org%5C%2Fw%5C%2Findex.php%3Ftitle%3DVilla_Bittner%26oldid%3D266332431%22%2C%22language%22%3A%22de%22%2C%22collections%22%3A%5B%22H5NB5SVK%22%5D%2C%22dateModified%22%3A%222026-10-14T07%3A21%3A39Z%22%7D%7D%5D%7D

Wikipedia-Autoren. „Villa Bittner“. *Wikipedia*, 19. April 2026. https://de.wikipedia.org/w/index.php?title=Villa_Bittner&oldid=266332431.

12916061 {12916061:X9QF8RZH} 1 donau-universitat-krems-department-fur-e-governance-in-wirthschaft-und-verwaltung 50 default 11452 https://kallos.kobler-margreid.com/wp-content/plugins/zotpress/%7B%22status%22%3A%22success%22%2C%22updateneeded%22%3Afalse%2C%22instance%22%3Afalse%2C%22meta%22%3A%7B%22request_last%22%3A0%2C%22request_next%22%3A0%2C%22used_cache%22%3Atrue%7D%2C%22data%22%3A%5B%7B%22key%22%3A%22X9QF8RZH%22%2C%22library%22%3A%7B%22id%22%3A12916061%7D%2C%22meta%22%3A%7B%22creatorSummary%22%3A%22Wikipedia-Autoren%22%2C%22parsedDate%22%3A%222024-05-09%22%2C%22numChildren%22%3A1%7D%2C%22bib%22%3A%22%26lt%3Bdiv%20class%3D%26quot%3Bcsl-bib-

body%26quot%3B%20style%3D%26quot%3Bline-height%3A%201.35%3B%20padding-left%3A%201em%3B%20text-indent%3A-1em%3B%26quot%3B%26gt%3B%5Cn%20%20%26lt%3Bdiv%20class%3D%26quot%3Bcsl-entry%26quot%3B%26gt%3BWikipedia-Autoren.%20%26%23x201E%3BHeimatstil%26%23x201C%3B.%20%26lt%3Bi%26gt%3BWikipedia%26lt%3B%5C%2Fi%26gt%3B%2C%209.%20Mai%202024.%20%26lt%3Ba%20class%3D%26%23039%3Bzp-ItemURL%26%23039%3B%20href%3D%26%23039%3Bhttps%3A%5C%2F%5C%2Fde.wikipedia.org%5C%2Fw%5C%2Findex.php%3Ftitle%3DHeimatstil%26amp%3Boldid%3D244824095%26%23039%3B%26gt%3Bhttps%3A%5C%2F%5C%2Fde.wikipedia.org%5C%2Fw%5C%2Findex.php%3Ftitle%3DHeimatstil%26amp%3Boldid%3D244824095%26lt%3B%5C%2Fa%26gt%3B.%26lt%3B%5C%2Fdiv%26gt%3B%5Cn%26lt%3B%5C%2Fdiv%26gt%3B%22%2C%22data%22%3A%7B%22itemType%22%3A%22encyclopediaArticle%22%2C%22title%22%3A%22Heimatstil%22%2C%22creators%22%3A%5B%7B%22creatorType%22%3A%22author%22%2C%22firstName%22%3A%22%22%2C%22lastName%22%3A%22Wikipedia-Autoren%22%7D%5D%2C%22abstractNote%22%3A%22Der%20Heimatstil%20ist%20ein%20Architekturstil%2C%20der%20auf%20l%5Cu00e4ndliche%20und%20auch%20regionale%20Architekturformen%20zur%5Cu00fcckgreift.%20Er%20entwickelte%20sich%20ab%20den%201870er%20Jahren.%5Cn%5Cu201eHeimatstil%5Cu201c%20ist%20auch%20eine%20alternative%20Bezeichnung%20f%5Cu00fcr%20die%20Heimatschutzarchitektur%2C%20ein%20Reformstil%20der%20ersten%20H%5Cu00e4lfte%20des%2020.%20Jahrhunderts%2C%20woraus%20sich%20eine%20gewisse%20terminologische%20Verwirrung%20ergibt.%20In%20der%20Schweiz%20wird%20der%20Begriff%20ausschlie%5Cu00dflich%20in%20diesem%20Sinn%20gebraucht.%20In%20manchen%20Regionen%20sind%20die%20%5Cu00dcberg%5Cu00e4nge%20auch%20flie%5Cu00dfend.%5CnIn%20diesem%20Artikel%20wird%20der%20Heimatstil%20im%20Sinne%20des%20Sp%5Cu00e4thistorismus%20behandelt.%22%2C%22encyclopediaTitle%22%3A%22Wikipedia%22%2C%22date%22%3A%222024-05-09T20%3A48%3A28Z%22%2C%22ISBN%22%3A%22%22%2C%22DOI%22%3A%22%22%2C%22citationKey%22%3A%22%22%2C%22url%22%3A%22https%3A%5C%2F%5C%2Fde.wikipedia.org%5C%2Fw%5C%2Findex.php%3Ftitle%3DHeimatstil%26oldid%3D244824095%22%2C%22language%22%3A%22de%22%2C%22collections%22%3A%5B%22H5NB5SVK%22%5D%2C%22dateModified%22%3A%222026-10-14T20%3A29%3A09Z%22%7D%7D%5D%7D

Wikipedia-Autoren. „Heimatstil“. *Wikipedia*, 9. Mai 2024. https://de.wikipedia.org/w/index.php?title=Heimatstil&oldid=244824095.

12916061 {12916061:Q2YGEAQS} 1 donau-universitat-krems-department-fur-

e-governance-in-wirthschaft-und-verwaltung 50 default 11452
https://kallos.kobler-margreid.com/wp-content/plugins/zotpress/
%7B%22status%22%3A%22success%22%2C%22updateneeded%22%3Afalse%2C%22inst
ance%22%3Afalse%2C%22meta%22%3A%7B%22request_last%22%3A0%2C%22request_
next%22%3A0%2C%22used_cache%22%3Atrue%7D%2C%22data%22%3A%5B%7B%22key%2
2%3A%22Q2YGEAQS%22%2C%22library%22%3A%7B%22id%22%3A12916061%7D%2C%22me
ta%22%3A%7B%22creatorSummary%22%3A%22Vollmond11%22%2C%22parsedDate%22%
3A%222013-07-28%22%2C%22numChildren%22%3A1%7D%2C%22bib%22%3A%22%26lt%3
Bdiv%20class%3D%26quot%3Bcsl-bib-
body%26quot%3B%20style%3D%26quot%3Bline-height%3A%201.35%3B%20padding-
left%3A%201em%3B%20text-
indent%3A-1em%3B%26quot%3B%26gt%3B%5Cn%20%20%26lt%3Bdiv%20class%3D%26q
uot%3Bcsl-
entry%26quot%3B%26gt%3BVollmond11.%20%26lt%3Bi%26gt%3BDeutsch%3A%26%23
xA0%3B%20Villa%20Bittner%20in%20Kohlern%20-
%20das%201896%20erbaute%20Sommerfrischhaus%20des%20Bozner%20Stadtbaume
isters%20Johann%20Bittner%20%281852-1905%29%26lt%3B%5C%2Fi%26gt%3B%2C%
2028.%20Juli%202013.%20Own%20work.%20%26lt%3Ba%20class%3D%26%23039%3Bz
p-
ItemURL%26%23039%3B%20href%3D%26%23039%3Bhttps%3A%5C%2F%5C%2Fcommons.w
ikimedia.org%5C%2Fwiki%5C%2FFile%3AVilla_Bittner_in_Kohlern_-
_das_1896_erbaute_Sommerfrischhaus_des_Bozner_Stadtbaumeisters_Johann_
Bittner_%281852-1905%29.JPG%26%23039%3B%26gt%3Bhttps%3A%5C%2F%5C%2Fcom
mons.wikimedia.org%5C%2Fwiki%5C%2FFile%3AVilla_Bittner_in_Kohlern_-
_das_1896_erbaute_Sommerfrischhaus_des_Bozner_Stadtbaumeisters_Johann_
Bittner_%281852-1905%29.JPG%26lt%3B%5C%2Fa%26gt%3B.%26lt%3B%5C%2Fdiv%2
6gt%3B%5Cn%26lt%3B%5C%2Fdiv%26gt%3B%22%2C%22data%22%3A%7B%22itemType%2
2%3A%22artwork%22%2C%22title%22%3A%22Deutsch%3A%20%20Villa%20Bittner%2
0in%20Kohlern%20-
%20das%201896%20erbaute%20Sommerfrischhaus%20des%20Bozner%20Stadtbaume
isters%20Johann%20Bittner%20%281852-1905%29%22%2C%22creators%22%3A%5B%
7B%22creatorType%22%3A%22artist%22%2C%22name%22%3A%22Vollmond11%22%7D%
5D%2C%22abstractNote%22%3A%22%22%2C%22artworkMedium%22%3A%22%22%2C%22a
rtworkSize%22%3A%22%22%2C%22date%22%3A%2228%20July%202013%2C%2015%3A05
%3A25%22%2C%22eventPlace%22%3A%22%22%2C%22DOI%22%3A%22%22%2C%22citatio
nKey%22%3A%22%22%2C%22url%22%3A%22https%3A%5C%2F%5C%2Fcommons.wikimedi
a.org%5C%2Fwiki%5C%2FFile%3AVilla_Bittner_in_Kohlern_-

_das_1896_erbaute_Sommerfrischhaus_des_Bozner_Stadtbaumeisters_Johann_Bittner_%281852-1905%29.JPG%22%2C%22language%22%3A%22%22%2C%22collections%22%3A%5B%224KC2V5TY%22%5D%2C%22dateModified%22%3A%222026-10-14T20%3A44%3A46Z%22%7D%7D%5D%7D

Vollmond11. *Deutsch: Villa Bittner in Kohlern - das 1896 erbaute Sommerfrischhaus des Bozner Stadtbaumeisters Johann Bittner (1852-1905)*, 28. Juli 2013. Own work. https://commons.wikimedia.org/wiki/File:Villa_Bittner_in_Kohlern_-_das_1896_erbaute_Sommerfrischhaus_des_Bozner_Stadtbaumeisters_Johann_Bittner_(1852-1905).JPG.

12916061 {12916061:N4BA2K2P} 1 donau-universitat-krems-department-fur-e-governance-in-wirthschaft-und-verwaltung 50 default 11452 https://kallos.kobler-margreid.com/wp-content/plugins/zotpress/%7B%22status%22%3A%22success%22%2C%22updateneeded%22%3Afalse%2C%22instance%22%3Afalse%2C%22meta%22%3A%7B%22request_last%22%3A0%2C%22request_next%22%3A0%2C%22used_cache%22%3Atrue%7D%2C%22data%22%3A%5B%7B%22key%22%3A%22N4BA2K2P%22%2C%22library%22%3A%7B%22id%22%3A12916061%7D%2C%22meta%22%3A%7B%22creatorSummary%22%3A%22Mascotti%22%2C%22parsedDate%22%3A%221988%22%2C%22numChildren%22%3A0%7D%2C%22bib%22%3A%22%26lt%3Bdiv%20class%3D%26quot%3Bcsl-bib-body%26quot%3B%20style%3D%26quot%3Bline-height%3A%201.35%3B%20padding-left%3A%201em%3B%20text-indent%3A-1em%3B%26quot%3B%26gt%3B%5Cn%20%20%26lt%3Bdiv%20class%3D%26quot%3Bcsl-entry%26quot%3B%26gt%3BMascotti%2C%20Albert.%20%26%23x201E%3BBiographien%5C%2FProfili%20Bittner%20Johann%20%281852-1905%29%26%23x201C%3B.%20%26lt%3Bi%26gt%3BTurris%20Babel%26lt%3B%5C%2Fi%26gt%3B%204%2C%20Nr.%2013%20%281988%29%3A%2023%26%23x2013%3B32.%26lt%3B%5C%2Fdiv%26gt%3B%5Cn%26lt%3B%5C%2Fdiv%26gt%3B%22%2C%22data%22%3A%7B%22itemType%22%3A%22journalArticle%22%2C%22title%22%3A%22Biographien%5C%2FProfili%20Bittner%20Johann%20%281852-1905%29%22%2C%22creators%22%3A%5B%7B%22creatorType%22%3A%22author%22%2C%22firstName%22%3A%22Albert%22%2C%22lastName%22%3A%22Mascotti%22%7D%5D%2C%22abstractNote%22%3A%22%22%2C%22date%22%3A%221988%22%2C%22section%22%3A%22%22%2C%22partNumber%22%3A%222%22%2C%22partTitle%22%3A%22%22%2C%22DOI%22%3A%22%22%2C%22citationKey%22%3A%22%22%2C%22url%22%3A%22%22%2C%22PMID%22%3A%22%22%2C%22PMCID%22%3A%22%22%2C%22ISSN%22%3A%22%22%2C%22language%22%3A%22%22%2C%22collections%22%3A%5B%22NBDST4RE%22%5D%2C%22dateModified%22%3A%222026-10-14T21%3A28%3A03Z%22%7D%7D%5D%7D

Mascotti, Albert. „Biographien/Profili Bittner Johann (1852-1905)“. *Turris Babel* 4, Nr. 13 (1988): 23–32.
12916061 {12916061:M9K7FGB8} 1 donau-universitat-krems-department-fur-e-governance-in-wirthschaft-und-verwaltung 50 default 11452 https://kallos.kobler-margreid.com/wp-content/plugins/zotpress/%7B%22status%22%3A%22success%22%2C%22updateneeded%22%3Afalse%2C%22instance%22%3Afalse%2C%22meta%22%3A%7B%22request_last%22%3A0%2C%22request_next%22%3A0%2C%22used_cache%22%3Atrue%7D%2C%22data%22%3A%5B%7B%22key%22%3A%22M9K7FGB8%22%2C%22library%22%3A%7B%22id%22%3A12916061%7D%2C%22meta%22%3A%7B%22creatorSummary%22%3A%22o.A.%22%2C%22parsedDate%22%3A%221905-09-14%22%2C%22numChildren%22%3A0%7D%2C%22bib%22%3A%22%26lt%3Bdiv%20class%3D%26quot%3Bcsl-bib-body%26quot%3B%20style%3D%26quot%3Bline-height%3A%201.35%3B%20padding-left%3A%201em%3B%20text-indent%3A-1em%3B%26quot%3B%26gt%3B%5Cn%20%20%26lt%3Bdiv%20class%3D%26quot%3Bcsl-entry%26quot%3B%26gt%3Bo.A.%20%26%23x201E%3BBaurath%20Johann%20Bittner%20%26%23x2020%3B%26%23x201C%3B.%20%26lt%3Bi%26gt%3BBozner%20Nachrichten%26lt%3B%5C%2Fi%26gt%3B%2C%2014.%20September%201905.%26lt%3B%5C%2Fdiv%26gt%3B%5Cn%26lt%3B%5C%2Fdiv%26gt%3B%22%2C%22data%22%3A%7B%22itemType%22%3A%22newspaperArticle%22%2C%22title%22%3A%22Baurath%20Johann%20Bittner%20%5Cu2020%22%2C%22creators%22%3A%5B%7B%22creatorType%22%3A%22author%22%2C%22firstName%22%3A%22%22%2C%22lastName%22%3A%22o.A.%22%7D%5D%2C%22abstractNote%22%3A%22%22%2C%22date%22%3A%221905.09.14%22%2C%22section%22%3A%22%22%2C%22ISSN%22%3A%22%22%2C%22DOI%22%3A%22%22%2C%22citationKey%22%3A%22%22%2C%22url%22%3A%22%22%2C%22language%22%3A%22%22%2C%22collections%22%3A%5B%22WHLJ7Y5G%22%5D%2C%22dateModified%22%3A%222026-10-15T21%3A21%3A57Z%22%7D%7D%5D%7D
o.A. „Baurath Johann Bittner †“. *Bozner Nachrichten*, 14. September 1905.
12916061 {12916061:XXKP6L49} 1 donau-universitat-krems-department-fur-e-governance-in-wirthschaft-und-verwaltung 50 default 11452 https://kallos.kobler-margreid.com/wp-content/plugins/zotpress/%7B%22status%22%3A%22success%22%2C%22updateneeded%22%3Afalse%2C%22instance%22%3Afalse%2C%22meta%22%3A%7B%22request_last%22%3A0%2C%22request_next%22%3A0%2C%22used_cache%22%3Atrue%7D%2C%22data%22%3A%5B%7B%22key%22%3A%22XXKP6L49%22%2C%22library%22%3A%7B%22id%22%3A12916061%7D%2C%22meta%22%3A%7B%22creatorSummary%22%3A%22o.A.%22%2C%22parsedDate%22%3A%221898-07-11%22%2C%22numChildren%22%3A0%7D%2C%22bib%22%3A%22%26lt%3Bdiv%2

0class%3D%26quot%3Bcsl-bib-body%26quot%3B%20style%3D%26quot%3Bline-height%3A%201.35%3B%20padding-left%3A%201em%3B%20text-indent%3A-1em%3B%26quot%3B%26gt%3B%5Cn%20%20%26lt%3Bdiv%20class%3D%26quot%3Bcsl-entry%26quot%3B%26gt%3Bo.A.%20%26%23x201E%3BNeuer%20Villenbau%20in%20Gries%20in%20Sicht%26%23x201C%3B.%20%26lt%3Bi%26gt%3BBozner%20Zeitung%26lt%3B%5C%2Fi%26gt%3B%2C%2011.%20Juli%201898.%26lt%3B%5C%2Fdiv%26gt%3B%5Cn%26lt%3B%5C%2Fdiv%26gt%3B%22%2C%22data%22%3A%7B%22itemType%22%3A%22newspaperArticle%22%2C%22title%22%3A%22Neuer%20Villenbau%20in%20Gries%20in%20Sicht%22%2C%22creators%22%3A%5B%7B%22creatorType%22%3A%22author%22%2C%22firstName%22%3A%22%22%2C%22lastName%22%3A%22o.A.%22%7D%5D%2C%22abstractNote%22%3A%22%22%2C%22date%22%3A%2207.11.1898%22%2C%22section%22%3A%22%22%2C%22ISSN%22%3A%22%22%2C%22DOI%22%3A%22%22%2C%22citationKey%22%3A%22%22%2C%22url%22%3A%22%22%2C%22language%22%3A%22%22%2C%22collections%22%3A%5B%22WHLJ7Y5G%22%5D%2C%22dateModified%22%3A%222026-10-15T21%3A28%3A07Z%22%7D%7D%5D%7D

o.A. „Neuer Villenbau in Gries in Sicht“. *Bozner Zeitung*, 11. Juli 1898.

12916061 {12916061:9F3T6MWN} 1 donau-universitat-krems-department-fur-e-governance-in-wirthschaft-und-verwaltung 50 default 11452 https://kallos.kobler-margreid.com/wp-content/plugins/zotpress/%7B%22status%22%3A%22success%22%2C%22updateneeded%22%3Afalse%2C%22instance%22%3Afalse%2C%22meta%22%3A%7B%22request_last%22%3A0%2C%22request_next%22%3A0%2C%22used_cache%22%3Atrue%7D%2C%22data%22%3A%5B%7B%22key%22%3A%229F3T6MWN%22%2C%22library%22%3A%7B%22id%22%3A12916061%7D%2C%22meta%22%3A%7B%22creatorSummary%22%3A%22o.A.%22%2C%22parsedDate%22%3A%221900-03-21%22%2C%22numChildren%22%3A0%7D%2C%22bib%22%3A%22%26lt%3Bdiv%20class%3D%26quot%3Bcsl-bib-body%26quot%3B%20style%3D%26quot%3Bline-height%3A%201.35%3B%20padding-left%3A%201em%3B%20text-indent%3A-1em%3B%26quot%3B%26gt%3B%5Cn%20%20%26lt%3Bdiv%20class%3D%26quot%3Bcsl-entry%26quot%3B%26gt%3Bo.A.%20%26%23x201E%3BKaiserliche%20Auszeichnung%26%23x201C%3B.%20%26lt%3Bi%26gt%3BBozner%20Nachrichten%26lt%3B%5C%2Fi%26gt%3B%2C%2021.%20M%26%23xE4%3Brz%201900.%26lt%3B%5C%2Fdiv%26gt%3B%5Cn%26lt%3B%5C%2Fdiv%26gt%3B%22%2C%22data%22%3A%7B%22itemType%22%3A%22newspaperArticle%22%2C%22title%22%3A%22Kaiserliche%20Auszeichnung%22%2C%22creators%22%3A%5B%7B%22creatorType%22%3A%22author%22%2C%22firstName%22%3A%22%22%2C%22lastName%22%3A%22o.A.%22%7D%5D%2C%22abstractNote%22%

3A%22%22%2C%22date%22%3A%2221.03.1900%22%2C%22section%22%3A%22%22%2C%22ISSN%22%3A%22%22%2C%22DOI%22%3A%22%22%2C%22citationKey%22%3A%22%22%2C%22url%22%3A%22%22%2C%22language%22%3A%22%22%2C%22collections%22%3A%5B%22WHLJ7Y5G%22%5D%2C%22dateModified%22%3A%222026-10-15T21%3A38%3A39Z%22%7D%7D%5D%7D

o.A. „Kaiserliche Auszeichnung“. *Bozner Nachrichten*, 21. März 1900.

Woher kommen die vielen Oberbozner Ansichtskarten?

Category: Ansichtskarten der Woche,Werkzeuge
written by Armin Kobler | 29.10.2026

Tatsächlich ist das eine Frage, welche mir des Öfteren gestellt wird. Inzwischen, Stand Oktober 2026, sind es doch an die 200 geworden. Schnell wurde mir zu Beginn des Schreibens an diesem Blog klar, dass Ansichtskarten wichtige Unterstützer sind. Ansichten aus früheren Jahren helfen einserseits, die Sachverhalte zu erklären bzw. Ereignisse zeitlich einzuordnen und andrerseits die Attraktivität der Beiträge deutlich zu erhöhen. Fotografien, besonders aus vergangenen Zeiten, haben eben eine große Anziehungskraft, wahrscheinlich weil sie als getreue Abbildungen wahrgenommen werden.



Abb. 1: Flugzettel der Sammlerbörse Eppanphil 2026.

Eine sehr gute Möglichkeit, um Ansichtskarten zu den verschiedenen Orten und Themen zu finden, sind die Sammlerbörsen. Hier sei speziell auf jene hingwiesen, welche lobenswerterweise von Vereinen wie z.B. der Südtiroler Philatelisten Jugend organisiert werden. Fixtermine in Südtirol sind die LanaPhil und die EppanPhil (Abb. 1), welche übrigens in Bälde wieder stattfindet.
“Was ist die EppanPhil? Die EppanPhil ist eine der wichtigsten Veranstaltungen für Sammler in der Region. Hier finden Sie eine breite Auswahl an Sammlerstücken, die von zahlreichen Händlern und Ausstellern aus der Region und darüber hinaus präsentiert werden. Egal ob Sie kaufen, tauschen oder einfach stöbern möchten – hier kommen Sammler voll auf ihre Kosten.”


Abb. 2: LanaPhil 2013 (Photo: Simon Abler)

Wichtig ist es jedoch, frühzeitig vor Ort zu sein, denn es braucht Zeit, um das Angebot möglichst vollständig nutzen zu können. Viele Aussteller bieten lobenswerterweise ihr Angebot systematisch sortiert an, andere bieten hingegen z. B. nur Regionen als Ganzes an und das bedeutet dann zeitaufwendiges Suchen. Aber wer will sich schon ein wirklich rares Stück durch die Lappen gehen lassen, nur weil man nicht

die Geduld hatte, fünf Schuhkartons auf der Suche nach noch ausstehenden Ritten-Motiven durchzusuchen?

Den größten Teil meiner Sammlung habe ich bisher im Netz gefunden und erworben, hauptsächlich weil die Termine der obgenannten Tauschbörsen bis auf ein Mal unbemerkt an mir vorübergingen – was in Zukunft nicht mehr passieren soll!

Delcampe, Bartko & Reher, oldthing und Ebay sind jene Quellen, welche für mich am ergiebigsten waren. Das Tolle daran ist, dass man sich dort abonnieren kann, d.h. ich bekomme jeden Tag, an dem ein Objekt mit einem von mir definierten Stichwort neu zum Verkauf eingestellt wird, eine Mail als Benachrichtigung. Oberbozen, Ritten, Rittnerbahn, auch auf italienisch, sind z.B. jene Begriffe, mit denen der Algoritmus die an mich gerichteten Vorschläge aussucht.

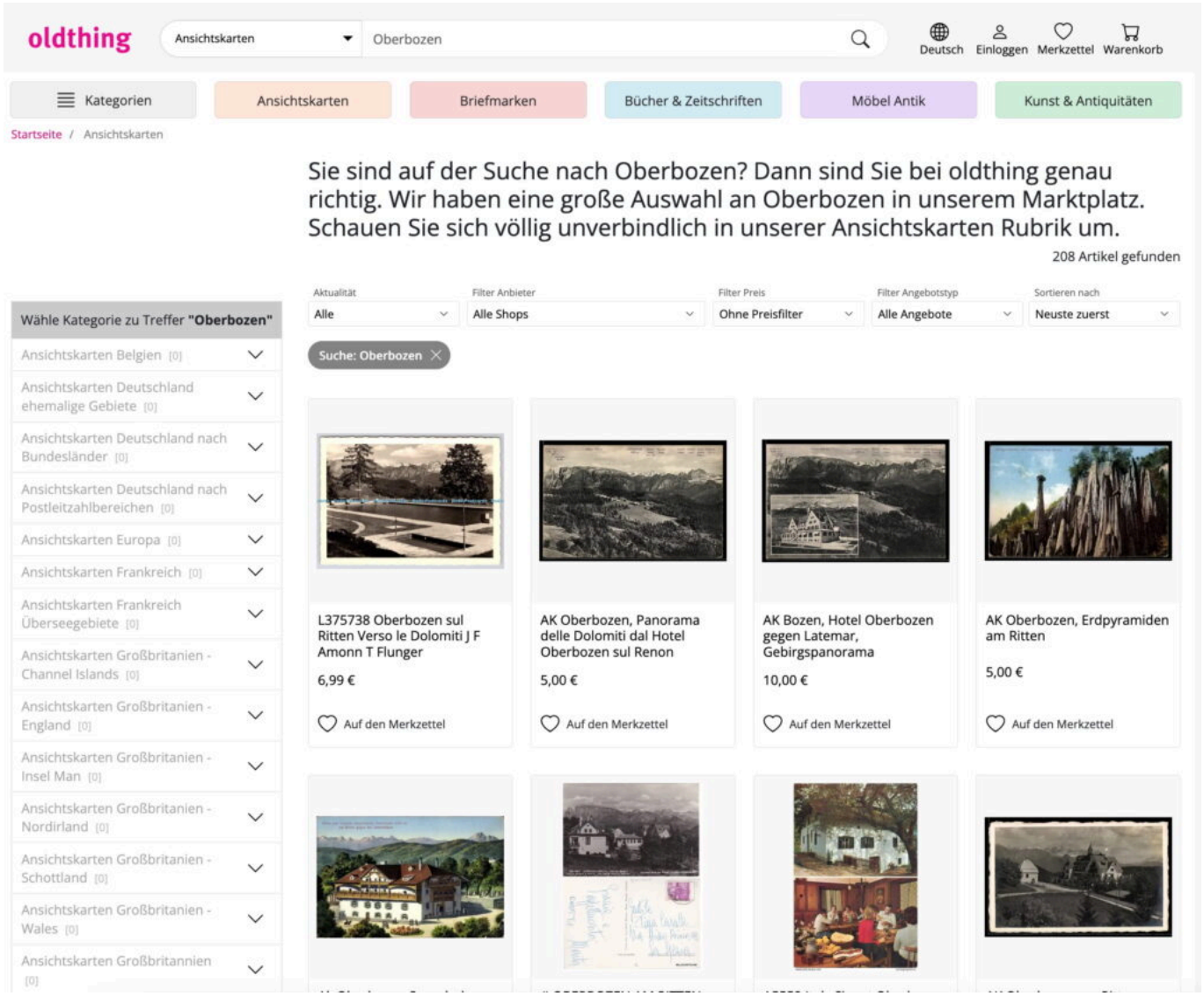

Abb. 3: Bildschirmfoto der Webseite von “oldthing”. Als Suchbegriff wurde vorher “Oberbozen” eingegeben (Aufgerufen am 10.10.2026).

Webshops mit annäherend großem Angebot wie die oben erwähnten habe ich in Italien und anderen Ländern leider nicht gefunden, bin aber für zweckdienliche Hinweise immer dankbar.

Es kann sich auch lohnen, immer wieder bei den Onlineauktionen von Stade Auktionen oder Dorotheum hinein zu schauen. Bei erstgenannten bin ich z.B. auf den “Fund des Jahres” gestoßen. Diese Ansichtskarte hat übrigens bis heute ihre Exklusivität bewahrt, nie mehr ist mir ein zweites Exemplar untergekommen; und das für 12,32 €, Versand inklusive. Glück muss man auch haben!

Übrigens, vom 26. bis 28. November findet die Veronafil in der Messe Bologna statt. Eine größere Sache, wie man den Mitteilungen entnehmen kann (Abb. 4). Ob ich mir die 200 angekündigten Aussteller entgehen lasse? Wohl eher nicht, Bologna ist ja mittels Zug sehr gut an Bozen angebunden.



Abb. 4: Bildschirmfoto der Webseite von “Veronafil”. (Aufgerufen am 12.10.2026)

In diesem Beitrag verwendete Literatur- und Bildquellen:

12916061 {12916061:BX8A3L6P} 1 donau-universitat-krems-department-fur-e-governance-in-wirthschaft-und-verwaltung 50 default 11452 https://kallos.kobler-margreid.com/wp-content/plugins/zotpress/%7B%22status%22%3A%22success%22%2C%22updateneeded%22%3Afalse%2C%22instance%22%3Afalse%2C%22meta%22%3A%7B%22request_last%22%3A0%2C%22request_next%22%3A0%2C%22used_cache%22%3Atrue%7D%2C%22data%22%3A%5B%7B%22key%22%3A%22BX8A3L6P%22%2C%22library%22%3A%7B%22id%22%3A12916061%7D%2C%22meta%22%3A%7B%22creatorSummary%22%3A%22o.A.%22%2C%22numChildren%22%3A1%7D%2C%22bib%22%3A%22%26lt%3Bdiv%20class%3D%26quot%3Bcsl-bib-body%26quot%3B%20style%3D%26quot%3Bline-height%3A%201.35%3B%20padding-left%3A%201em%3B%20text-indent%3A-1em%3B%26quot%3B%26gt%3B%5Cn%20%20%26lt%3Bdiv%20class%3D%26quot%3Bcsl-entry%26quot%3B%26gt%3Bo.A.%20%26%23x201E%3BS%26%23xFC%3Bdtiroler%20Philatelisten%20Jugend%26%23x201C%3B.%20Zugriff%20am%2012.%20Oktober%2026.%20%26lt%3Ba%20class%3D%26%23039%3Bzp-ItemURL%26%23039%3B%20href%3D%26%23039%3Bhttps%3A%5C%2F%5C%2Fwww.briefmarke.it%5C%2F%26%23039%3B%26gt%3Bhttps%3A%5C%2F%5C%2Fwww.briefmarke.it%5C%2F%26lt%3B%5C%2Fa%26gt%3B.%26lt%3B%5C%2Fdiv%26gt%3B%5Cn%26lt%3B%5C%2Fdiv%26gt%3B%22%2C%22data%22%3A%7B%22itemType%22%3A%22webpage%22%2C%22title%22%3A%22S%5Cu00fcdtiroler%20Philatelisten%20Jugend%22%2C%22creators%22%3A%5B%7B%22creatorType%22%3A%22author%22%2C%22firstName%22%3A%22%22%2C%22lastName%22%3A%22o.A.%22%7D%5D%2C%22abstractNote%22%3A%22%22%2C%22date%22%3A%22%22%2C%22DOI%22%3A%22%22%2C%22citationKey%22%3A%22%22%2C%22url%22%3A%22https%3A%5C%2F%5C%2Fwww.briefmarke.it%5C%2F%22%2C%22language%22%3A%22de%22%2C%22collections%22%3A%5B%22H5NB5SVK%22%5D%2C%22dateModified%22%3A%222026-10-30T20%3A57%3A23Z%22%7D%7D%5D%7D

o.A. „Südtiroler Philatelisten Jugend“. Zugriff am 12. Oktober 2026. https://www.briefmarke.it/.

12916061 {12916061:5R2QFA2T} 1 donau-universitat-krems-department-fur-e-governance-in-wirthschaft-und-verwaltung 50 default 11452 https://kallos.kobler-margreid.com/wp-content/plugins/zotpress/%7B%22status%22%3A%22success%22%2C%22updateneeded%22%3Afalse%2C%22instance%22%3Afalse%2C%22meta%22%3A%7B%22request_last%22%3A0%2C%22request_next%22%3A0%2C%22used_cache%22%3Atrue%7D%2C%22data%22%3A%5B%7B%22key%22%3A%225R2QFA2T%22%2C%22library%22%3A%7B%22id%22%3A12916061%7D%2C%22meta%22%3A%7B%22creatorSummary%22%3A%22o.A.%22%2C%22numChildren%22%3A1%7D%2C%22bib%22%3A%22%26lt%3Bdiv%20class%3D%26quot%3Bcsl-bib-

body%26quot%3B%20style%3D%26quot%3Bline-height%3A%201.35%3B%20padding-left%3A%201em%3B%20text-indent%3A-1em%3B%26quot%3B%26gt%3B%5Cn%20%20%26lt%3Bdiv%20class%3D%26quot%3Bcsl-entry%26quot%3B%26gt%3Bo.A.%20%26%23x201E%3BLanaPhil%26%23x201C%3B.%20Zugriff%20am%2010.%20Oktober%202026.%20%26lt%3Ba%20class%3D%26%23039%3Bzp-ItemURL%26%23039%3B%20href%3D%26%23039%3Bhttp%3A%5C%2F%5C%2Fwww.lanaphil.info%5C%2Findex.htm%26%23039%3B%26gt%3Bhttp%3A%5C%2F%5C%2Fwww.lanaphil.info%5C%2Findex.htm%26lt%3B%5C%2Fa%26gt%3B.%26lt%3B%5C%2Fdiv%26gt%3B%5Cn%26lt%3B%5C%2Fdiv%26gt%3B%22%2C%22data%22%3A%7B%22itemType%22%3A%22webpage%22%2C%22title%22%3A%22LanaPhil%22%2C%22creators%22%3A%5B%7B%22creatorType%22%3A%22author%22%2C%22firstName%22%3A%22%22%2C%22lastName%22%3A%22o.A.%22%7D%5D%2C%22abstractNote%22%3A%22%22%2C%22date%22%3A%22%22%2C%22DOI%22%3A%22%22%2C%22citationKey%22%3A%22%22%2C%22url%22%3A%22http%3A%5C%2F%5C%2Fwww.lanaphil.info%5C%2Findex.htm%22%2C%22language%22%3A%22%22%2C%22collections%22%3A%5B%22H5NB5SVK%22%5D%2C%22dateModified%22%3A%222026-10-30T20%3A53%3A56Z%22%7D%7D%5D%7D

o.A. „LanaPhil“. Zugriff am 10. Oktober 2026. http://www.lanaphil.info/index.htm.

12916061 {12916061:FR5VXFHZ} 1 donau-universitat-krems-department-fur-e-governance-in-wirthschaft-und-verwaltung 50 default 11452
https://kallos.kobler-margreid.com/wp-content/plugins/zotpress/%7B%22status%22%3A%22success%22%2C%22updateneeded%22%3Afalse%2C%22instance%22%3Afalse%2C%22meta%22%3A%7B%22request_last%22%3A0%2C%22request_next%22%3A0%2C%22used_cache%22%3Atrue%7D%2C%22data%22%3A%5B%7B%22key%22%3A%22FR5VXFHZ%22%2C%22library%22%3A%7B%22id%22%3A12916061%7D%2C%22meta%22%3A%7B%22creatorSummary%22%3A%22o.A.%22%2C%22numChildren%22%3A1%7D%2C%22bib%22%3A%22%26lt%3Bdiv%20class%3D%26quot%3Bcsl-bib-body%26quot%3B%20style%3D%26quot%3Bline-height%3A%201.35%3B%20padding-left%3A%201em%3B%20text-indent%3A-1em%3B%26quot%3B%26gt%3B%5Cn%20%20%26lt%3Bdiv%20class%3D%26quot%3Bcsl-entry%26quot%3B%26gt%3Bo.A.%20%26%23x201E%3BEppanPhil%26%23x201C%3B.%20Zugriff%20am%2010.%20Oktober%202026.%20%26lt%3Ba%20class%3D%26%23039%3Bzp-ItemURL%26%23039%3B%20href%3D%26%23039%3Bhttps%3A%5C%2F%5C%2Fwww.eppanphil.com%5C%2F%26%23039%3B%26gt%3Bhttps%3A%5C%2F%5C%2Fwww.eppanphil.co

m%5C%2F%26lt%3B%5C%2Fa%26gt%3B.%26lt%3B%5C%2Fdiv%26gt%3B%5Cn%26lt%3B%5C%2Fdiv%26gt%3B%22%2C%22data%22%3A%7B%22itemType%22%3A%22webpage%22%2C%22title%22%3A%22EppanPhil%22%2C%22creators%22%3A%5B%7B%22creatorType%22%3A%22author%22%2C%22firstName%22%3A%22%22%2C%22lastName%22%3A%22o.A.%22%7D%5D%2C%22abstractNote%22%3A%22Briefmarken%20und%20Sammlerb%5Cu00f6rse%20in%20S%5Cu00fcdtirol%22%2C%22date%22%3A%22%22%2C%22DOI%22%3A%22%22%2C%22citationKey%22%3A%22%22%2C%22url%22%3A%22https%3A%5C%2F%5C%2Fwww.eppanphil.com%5C%2F%22%2C%22language%22%3A%22de-DE%22%2C%22collections%22%3A%5B%22H5NB5SVK%22%5D%2C%22dateModified%22%3A%222026-10-30T20%3A53%3A47Z%22%7D%7D%5D%7D

o.A. „EppanPhil“. Zugriff am 10. Oktober 2026. https://www.eppanphil.com/.

12916061 {12916061:IUJCCUTB} 1 donau-universitat-krems-department-fur-e-governance-in-wirthschaft-und-verwaltung 50 default 11452
https://kallos.kobler-margreid.com/wp-content/plugins/zotpress/%7B%22status%22%3A%22success%22%2C%22updateneeded%22%3Afalse%2C%22instance%22%3Afalse%2C%22meta%22%3A%7B%22request_last%22%3A0%2C%22request_next%22%3A0%2C%22used_cache%22%3Atrue%7D%2C%22data%22%3A%5B%7B%22key%22%3A%22IUJCCUTB%22%2C%22library%22%3A%7B%22id%22%3A12916061%7D%2C%22meta%22%3A%7B%22creatorSummary%22%3A%22o.A.%22%2C%22numChildren%22%3A1%7D%2C%22bib%22%3A%22%26lt%3Bdiv%20class%3D%26quot%3Bcsl-bib-body%26quot%3B%20style%3D%26quot%3Bline-height%3A%201.35%3B%20padding-left%3A%201em%3B%20text-
indent%3A-1em%3B%26quot%3B%26gt%3B%5Cn%20%20%26lt%3Bdiv%20class%3D%26quot%3Bcsl-
entry%26quot%3B%26gt%3Bo.A.%20%26%23x201E%3BDelcampe%20%7C%20Sammlerst%26%23xFC%3Bcke%20kaufen%20und%20verkaufen%26%23x201C%3B.%20Zugriff%20am%2010.%20Oktober%202026.%20%26lt%3Ba%20class%3D%26%23039%3Bzp-ItemURL%26%23039%3B%20href%3D%26%23039%3Bhttps%3A%5C%2F%5C%2Fwww.delcampe.net%5C%2Fde%5C%2Fsammlerobjekte%5C%2F%26%23039%3B%26gt%3Bhttps%3A%5C%2F%5C%2Fwww.delcampe.net%5C%2Fde%5C%2Fsammlerobjekte%5C%2F%26lt%3B%5C%2Fa%26gt%3B.%26lt%3B%5C%2Fdiv%26gt%3B%5Cn%26lt%3B%5C%2Fdiv%26gt%3B%22%2C%22data%22%3A%7B%22itemType%22%3A%22webpage%22%2C%22title%22%3A%22Delcampe%20%7C%20Sammlerst%5Cu00fccke%20kaufen%20und%20verkaufen%22%2C%22creators%22%3A%5B%7B%22creatorType%22%3A%22author%22%2C%22firstName%22%3A%22%22%2C%22lastName%22%3A%22o.A.%22%7D%5D%2C%22abstractNote%22%3A%22Der%20Marktplatz%20f%5Cu00fcr%20Sammler.%20Kaufen%20oder%20verkaufen%20Sie%20Ihre%20Sammlerst%5Cu00fccke%20bei%20Auktionen%20und%20zu%

20Festpreisen.%20Kostenlose%20Anmeldung%20auf%20Delcampe%21%22%2C%22date%22%3A%22%22%2C%22DOI%22%3A%22%22%2C%22citationKey%22%3A%22%22%2C%22url%22%3A%22https%3A%5C%2F%5C%2Fwww.delcampe.net%5C%2Fde%5C%2Fsammlerobjekte%5C%2F%22%2C%22language%22%3A%22de%22%2C%22collections%22%3A%5B%22H5NB5SVK%22%5D%2C%22dateModified%22%3A%222026-10-30T20%3A56%3A27Z%22%7D%7D%5D%7D

o.A. „Delcampe | Sammlerstücke kaufen und verkaufen“. Zugriff am 10. Oktober 2026. https://www.delcampe.net/de/sammlerobjekte/.

12916061 {12916061:8KU7FQRT} 1 donau-universitat-krems-department-fur-e-governance-in-wirthschaft-und-verwaltung 50 default 11452
https://kallos.kobler-margreid.com/wp-content/plugins/zotpress/%7B%22status%22%3A%22success%22%2C%22updateneeded%22%3Afalse%2C%22instance%22%3Afalse%2C%22meta%22%3A%7B%22request_last%22%3A0%2C%22request_next%22%3A0%2C%22used_cache%22%3Atrue%7D%2C%22data%22%3A%5B%7B%22key%22%3A%228KU7FQRT%22%2C%22library%22%3A%7B%22id%22%3A12916061%7D%2C%22meta%22%3A%7B%22creatorSummary%22%3A%22o.A.%22%2C%22numChildren%22%3A1%7D%2C%22bib%22%3A%22%26lt%3Bdiv%20class%3D%26quot%3Bcsl-bib-body%26quot%3B%20style%3D%26quot%3Bline-height%3A%201.35%3B%20padding-left%3A%201em%3B%20text-indent%3A-1em%3B%26quot%3B%26gt%3B%5Cn%20%20%26lt%3Bdiv%20class%3D%26quot%3Bcsl-entry%26quot%3B%26gt%3Bo.A.%20%26%23x201E%3BBartko-Reher%20Alte%20Ansichtskarten%26%23x201C%3B.%20Zugriff%20am%2010.%20Oktober%202026.%20%26lt%3Ba%20class%3D%26%23039%3Bzp-ItemURL%26%23039%3B%20href%3D%26%23039%3Bhttps%3A%5C%2F%5C%2Fwww.ansichtskartenversand.com%5C%2Fak%5C%2F%5C%2F%3F%26amp%3Bid%3D0%26amp%3Bsearch%3Dstandard%26amp%3Bsearchword%3Doberbozen%26%23039%3B%26gt%3Bhttps%3A%5C%2F%5C%2Fwww.ansichtskartenversand.com%5C%2Fak%5C%2F%5C%2F%3F%26amp%3Bid%3D0%26amp%3Bsearch%3Dstandard%26amp%3Bsearchword%3Doberbozen%26lt%3B%5C%2Fa%26gt%3B.%26lt%3B%5C%2Fdiv%26gt%3B%5Cn%26lt%3B%5C%2Fdiv%26gt%3B%22%2C%22data%22%3A%7B%22itemType%22%3A%22webpage%22%2C%22title%22%3A%22Bartko-Reher%20Alte%20Ansichtskarten%22%2C%22creators%22%3A%5B%7B%22creatorType%22%3A%22author%22%2C%22firstName%22%3A%22%22%2C%22lastName%22%3A%22o.A.%22%7D%5D%2C%22abstractNote%22%3A%22Onlineshop%20f%5Cu00fcr%20Alte%20Ansichtskarten%20von%20oberbozen.%20Suchen.%22%2C%22date%22%3A%22%22%2C%22DOI%22%3A%22%22%2C%22citationKey%22%3A%22%22%2C%22url%22%3A%22https%3A%5C%2F%5C%2Fwww.ansichtskartenversand.com%5C%2Fak%5C%2F%5C%2F%3F%26id%3D0%26search%3Dstandard%26searchword%3Doberbozen%22%2C%22langua

ge%22%3A%22de%22%2C%22collections%22%3A%5B%22H5NB5SVK%22%5D%2C%22dateModified%22%3A%222026-10-30T20%3A57%3A31Z%22%7D%7D%5D%7D

o.A. „Bartko-Reher Alte Ansichtskarten“. Zugriff am 10. Oktober 2026. https://www.ansichtskartenversand.com/ak//?&id=0&search=standard&searchword=oberbozen.

12916061 {12916061:5WEYDYWH} 1 donau-universitat-krems-department-fur-e-governance-in-wirthschaft-und-verwaltung 50 default 11452 https://kallos.kobler-margreid.com/wp-content/plugins/zotpress/%7B%22status%22%3A%22success%22%2C%22updateneeded%22%3Afalse%2C%22instance%22%3Afalse%2C%22meta%22%3A%7B%22request_last%22%3A0%2C%22request_next%22%3A0%2C%22used_cache%22%3Atrue%7D%2C%22data%22%3A%5B%7B%22key%22%3A%225WEYDYWH%22%2C%22library%22%3A%7B%22id%22%3A12916061%7D%2C%22meta%22%3A%7B%22creatorSummary%22%3A%22o.A.%22%2C%22numChildren%22%3A1%7D%2C%22bib%22%3A%22%26lt%3Bdiv%20class%3D%26quot%3Bcsl-bib-body%26quot%3B%20style%3D%26quot%3Bline-height%3A%201.35%3B%20padding-left%3A%201em%3B%20text-indent%3A-1em%3B%26quot%3B%26gt%3B%5Cn%20%20%26lt%3Bdiv%20class%3D%26quot%3Bcsl-entry%26quot%3B%26gt%3Bo.A.%20%26%23x201E%3BAnsichtskarten%20%26amp%3B%20Postkarten%20g%26%23xFC%3Bnstig%20kaufen%26%23x201C%3B.%20Zugriff%20am%2010.%20Oktober%202026.%20%26lt%3Ba%20class%3D%26%23039%3Bzp-ItemURL%26%23039%3B%20href%3D%26%23039%3Bhttps%3A%5C%2F%5C%2Foldthing.de%5C%2FAnsichtskarten%26%23039%3B%26gt%3Bhttps%3A%5C%2F%5C%2Foldthing.de%5C%2FAnsichtskarten%26lt%3B%5C%2Fa%26gt%3B.%26lt%3B%5C%2Fdiv%26gt%3B%5Cn%26lt%3B%5C%2Fdiv%26gt%3B%22%2C%22data%22%3A%7B%22itemType%22%3A%22webpage%22%2C%22title%22%3A%22Ansichtskarten%20%26%20Postkarten%20g%5Cu00fcnstig%20kaufen%22%2C%22creators%22%3A%5B%7B%22creatorType%22%3A%22author%22%2C%22firstName%22%3A%22%22%2C%22lastName%22%3A%22o.A.%22%7D%5D%2C%22abstractNote%22%3A%22%22%2C%22date%22%3A%22%22%2C%22DOI%22%3A%22%22%2C%22citationKey%22%3A%22%22%2C%22url%22%3A%22https%3A%5C%2F%5C%2Foldthing.de%5C%2FAnsichtskarten%22%2C%22language%22%3A%22%22%2C%22collections%22%3A%5B%22H5NB5SVK%22%5D%2C%22dateModified%22%3A%222026-10-30T20%3A55%3A20Z%22%7D%7D%5D%7D

o.A. „Ansichtskarten & Postkarten günstig kaufen“. Zugriff am 10. Oktober 2026. https://oldthing.de/Ansichtskarten.

12916061 {12916061:D5QDKNHU} 1 donau-universitat-krems-department-fur-e-governance-in-wirthschaft-und-verwaltung 50 default 11452

https://kallos.kobler-margreid.com/wp-content/plugins/zotpress/%7B%22status%22%3A%22success%22%2C%22updateneeded%22%3Afalse%2C%22instance%22%3Afalse%2C%22meta%22%3A%7B%22request_last%22%3A0%2C%22request_next%22%3A0%2C%22used_cache%22%3Atrue%7D%2C%22data%22%3A%5B%7B%22key%22%3A%22D5QDKNHU%22%2C%22library%22%3A%7B%22id%22%3A12916061%7D%2C%22meta%22%3A%7B%22creatorSummary%22%3A%22o.A.%22%2C%22numChildren%22%3A1%7D%2C%22bib%22%3A%22%26lt%3Bdiv%20class%3D%26quot%3Bcsl-bib-body%26quot%3B%20style%3D%26quot%3Bline-height%3A%201.35%3B%20padding-left%3A%201em%3B%20text-indent%3A-1em%3B%26quot%3B%26gt%3B%5Cn%20%20%26lt%3Bdiv%20class%3D%26quot%3Bcsl-entry%26quot%3B%26gt%3Bo.A.%20%26%23x201E%3BOberbozen%20in%20vendita%20-%20%7C%20eBay%26%23x201C%3B.%20Zugriff%20am%2012.%20Oktober%202026.%20%26lt%3Ba%20class%3D%26%23039%3Bzp-ItemURL%26%23039%3B%20href%3D%26%23039%3Bhttps%3A%5C%2F%5C%2Fwww.ebay.it%5C%2F%26%23039%3B%26gt%3Bhttps%3A%5C%2F%5C%2Fwww.ebay.it%5C%2F%26lt%3B%5C%2Fa%26gt%3B.%26lt%3B%5C%2Fdiv%26gt%3B%5Cn%26lt%3B%5C%2Fdiv%26gt%3B%22%2C%22data%22%3A%7B%22itemType%22%3A%22webpage%22%2C%22title%22%3A%22Oberbozen%20in%20vendita%20-%20%7C%20eBay%22%2C%22creators%22%3A%5B%7B%22creatorType%22%3A%22author%22%2C%22firstName%22%3A%22%22%2C%22lastName%22%3A%22o.A.%22%7D%5D%2C%22abstractNote%22%3A%22%22%2C%22date%22%3A%22%22%2C%22DOI%22%3A%22%22%2C%22citationKey%22%3A%22%22%2C%22url%22%3A%22https%3A%5C%2F%5C%2Fwww.ebay.it%5C%2F%22%2C%22language%22%3A%22%22%2C%22collections%22%3A%5B%22H5NB5SVK%22%5D%2C%22dateModified%22%3A%222026-10-30T20%3A54%3A23Z%22%7D%7D%5D%7D

o.A. „Oberbozen in vendita - | eBay“. Zugriff am 12. Oktober 2026. https://www.ebay.it/.

12916061 {12916061:U6ZNMHA2} 1 donau-universitat-krems-department-fur-e-governance-in-wirthschaft-und-verwaltung 50 default 11452

https://kallos.kobler-margreid.com/wp-content/plugins/zotpress/%7B%22status%22%3A%22success%22%2C%22updateneeded%22%3Afalse%2C%22instance%22%3Afalse%2C%22meta%22%3A%7B%22request_last%22%3A0%2C%22request_next%22%3A0%2C%22used_cache%22%3Atrue%7D%2C%22data%22%3A%5B%7B%22key%22%3A%22U6ZNMHA2%22%2C%22library%22%3A%7B%22id%22%3A12916061%7D%2C%22meta%22%3A%7B%22creatorSummary%22%3A%22o.A.%22%2C%22numChildren%22%3A1%7D%2C%22bib%22%3A%22%26lt%3Bdiv%20class%3D%26quot%3Bcsl-bib-

body%26quot%3B%20style%3D%26quot%3Bline-height%3A%201.35%3B%20padding-left%3A%201em%3B%20text-indent%3A-1em%3B%26quot%3B%26gt%3B%5Cn%20%20%26lt%3Bdiv%20class%3D%26quot%3Bcsl-entry%26quot%3B%26gt%3Bo.A.%20%26%23x201E%3BEinzigartige%20Auktionen%20f%26%23xFC%3Br%20Ansichtskarten%20%26amp%3B%20Briefmarken%26%23x201C%3B.%20Zugriff%20am%2011.%20Oktober%202026.%20%26lt%3Ba%20class%3D%26%23039%3Bzp-ItemURL%26%23039%3B%20href%3D%26%23039%3Bhttps%3A%5C%2F%5C%2Fwww.stade-auktionen.de%5C%2Fauktion%5C%2F%26%23039%3B%26gt%3Bhttps%3A%5C%2F%5C%2Fwww.stade-auktionen.de%5C%2Fauktion%5C%2F%26lt%3B%5C%2Fa%26gt%3B.%26lt%3B%5C%2Fdiv%26gt%3B%5Cn%26lt%3B%5C%2Fdiv%26gt%3B%22%2C%22data%22%3A%7B%22itemType%22%3A%22webpage%22%2C%22title%22%3A%22Einzigartige%20Auktionen%20f%5Cu00fcr%20Ansichtskarten%20%26%20Briefmarken%22%2C%22creators%22%3A%5B%7B%22creatorType%22%3A%22author%22%2C%22firstName%22%3A%22%22%2C%22lastName%22%3A%22o.A.%22%7D%5D%2C%22abstractNote%22%3A%22Internationale%20Reichweite%20%26amp%3B%20professionelle%20Pr%5Cu00e4sentation%20mit%20dem%20Auktionshaus%20Stade.%20Philatelie%2C%20Ansichtskarten%2C%20uvm.%20Jetzt%20entdecken%21%22%2C%22date%22%3A%22%22%2C%22DOI%22%3A%22%22%2C%22citationKey%22%3A%22%22%2C%22url%22%3A%22https%3A%5C%2F%5C%2Fwww.stade-auktionen.de%5C%2Fauktion%5C%2F%22%2C%22language%22%3A%22de-DE%22%2C%22collections%22%3A%5B%22H5NB5SVK%22%5D%2C%22dateModified%22%3A%222026-10-30T20%3A55%3A07Z%22%7D%7D%5D%7D

o.A. „Einzigartige Auktionen für Ansichtskarten & Briefmarken“. Zugriff am 11. Oktober 2026. https://www.stade-auktionen.de/auktion/.

12916061 {12916061:69HJYU4L} 1 donau-universitat-krems-department-fur-e-governance-in-wirthschaft-und-verwaltung 50 default 11452 https://kallos.kobler-margreid.com/wp-content/plugins/zotpress/%7B%22status%22%3A%22success%22%2C%22updateneeded%22%3Afalse%2C%22instance%22%3Afalse%2C%22meta%22%3A%7B%22request_last%22%3A0%2C%22request_next%22%3A0%2C%22used_cache%22%3Atrue%7D%2C%22data%22%3A%5B%7B%22key%22%3A%2269HJYU4L%22%2C%22library%22%3A%7B%22id%22%3A12916061%7D%2C%22meta%22%3A%7B%22creatorSummary%22%3A%22o.A.%22%2C%22numChildren%22%3A1%7D%2C%22bib%22%3A%22%26lt%3Bdiv%20class%3D%26quot%3Bcsl-bib-body%26quot%3B%20style%3D%26quot%3Bline-height%3A%201.35%3B%20padding-

left%3A%201em%3B%20text-
indent%3A-1em%3B%26quot%3B%26gt%3B%5Cn%20%20%26lt%3Bdiv%20class%3D%26quot%3Bcsl-
entry%26quot%3B%26gt%3Bo.A.%20%26%23x201E%3BAktuelle%20Auktionen%20-%20Dorotheum%26%23x201C%3B.%20Zugriff%20am%2012.%20Oktober%202026.%20%26lt%3Ba%20class%3D%26%23039%3Bzp-
ItemURL%26%23039%3B%20href%3D%26%23039%3Bhttps%3A%5C%2F%5C%2Fwww.dorotheum.com%5C%2Fde%5C%2Faktuelle-
auktionen%5C%2F%26%23039%3B%26gt%3Bhttps%3A%5C%2F%5C%2Fwww.dorotheum.com%5C%2Fde%5C%2Faktuelle-
auktionen%5C%2F%26lt%3B%5C%2Fa%26gt%3B.%26lt%3B%5C%2Fdiv%26gt%3B%5Cn%26lt%3B%5C%2Fdiv%26gt%3B%22%2C%22data%22%3A%7B%22itemType%22%3A%22webpage%22%2C%22title%22%3A%22Aktuelle%20Auktionen%20-%20Dorotheum%22%2C%22creators%22%3A%5B%7B%22creatorType%22%3A%22author%22%2C%22firstName%22%3A%22%22%2C%22lastName%22%3A%22o.A.%22%7D%5D%2C%22abstractNote%22%3A%22Entdecken%20Sie%20unsere%20aktuellen%20Auktionskataloge.%20Gem%5Cu00e4lde%2C%20Moderne%20Kunst%2C%20Antiquit%5Cu00e4ten%2C%20Schmuck%2C%20Briefmarken%2C%20M%5Cu00fcnzen%20und%20viele%20mehr.%22%2C%22date%22%3A%22%22%2C%22DOI%22%3A%22%22%2C%22citationKey%22%3A%22%22%2C%22url%22%3A%22https%3A%5C%2F%5C%2Fwww.dorotheum.com%5C%2Fde%5C%2Faktuelle-
auktionen%5C%2F%22%2C%22language%22%3A%22de%22%2C%22collections%22%3A%5B%22H5NB5SVK%22%5D%2C%22dateModified%22%3A%222026-10-30T20%3A50%3A31Z%22%7D%7D%5D%7D

o.A. „Aktuelle Auktionen - Dorotheum“. Zugriff am 12. Oktober 2026. https://www.dorotheum.com/de/aktuelle-auktionen/.

12916061 {12916061:7KV73VVM} 1 donau-universitat-krems-department-fur-e-governance-in-wirthschaft-und-verwaltung 50 default 11452
https://kallos.kobler-margreid.com/wp-content/plugins/zotpress/%7B%22status%22%3A%22success%22%2C%22updateneeded%22%3Afalse%2C%22instance%22%3Afalse%2C%22meta%22%3A%7B%22request_last%22%3A0%2C%22request_next%22%3A0%2C%22used_cache%22%3Atrue%7D%2C%22data%22%3A%5B%7B%22key%22%3A%227KV73VVM%22%2C%22library%22%3A%7B%22id%22%3A12916061%7D%2C%22meta%22%3A%7B%22creatorSummary%22%3A%22Kobler%22%2C%22parsedDate%22%3A%222025-02-25%22%2C%22numChildren%22%3A1%7D%2C%22bib%22%3A%22%26lt%3Bdiv%20class%3D%26quot%3Bcsl-bib-body%26quot%3B%20style%3D%26quot%3Bline-height%3A%201.35%3B%20padding-left%3A%201em%3B%20text-indent%3A-1em%3B%26quot%3B%26gt%3B%5Cn%20%20%26lt%3Bdiv%20class%3D%26q

uot%3Bcsl-entry%26quot%3B%26gt%3BKobler%2C%20Armin.%20%26%23x201E%3BDer%20Fund%20des%20Jahres%21%26%23x201C%3B%20%26lt%3Bi%26gt%3BKinsele%26lt%3B%5C%2Fi%26gt%3B%2C%2025.%20Februar%202025.%20%26lt%3Ba%20class%3D%26%23039%3Bzp-ItemURL%26%23039%3B%20href%3D%26%23039%3Bhttps%3A%5C%2F%5C%2Fkallos.kobler-margreid.com%5C%2F2025%5C%2F02%5C%2F25%5C%2Fder-fund-des-jahres%5C%2F%26%23039%3B%26gt%3Bhttps%3A%5C%2F%5C%2Fkallos.kobler-margreid.com%5C%2F2025%5C%2F02%5C%2F25%5C%2Fder-fund-des-jahres%5C%2F%26lt%3B%5C%2Fa%26gt%3B.%26lt%3B%5C%2Fdiv%26gt%3B%5Cn%26lt%3B%5C%2Fdiv%26gt%3B%22%2C%22data%22%3A%7B%22itemType%22%3A%22blogPost%22%2C%22title%22%3A%22Der%20Fund%20des%20Jahres%21%22%2C%22creators%22%3A%5B%7B%22creatorType%22%3A%22author%22%2C%22firstName%22%3A%22Armin%22%2C%22lastName%22%3A%22Kobler%22%7D%5D%2C%22abstractNote%22%3A%22Diese%20Ansichtskarte%20%28Abb.%201%29%20konnte%20ich%20online%20zum%20Ausrufepreis%20ersteigern%2C%20niemand%20sonst%20aus%20Sammlerkreisen%20hat%20sich%20nach%20%5Cu00fcber%20einem%20Monat%2C%20wo%20sie%20ausgestellt%20war%2C%20daf%5Cu00fcr%20interessiert.%20Jetzt%20bin%20ich%20%5Cu00fcbergl%5Cu00fccklich%2C%20denn%20seit%20Beginn%20meiner%20Recherchen%20war%20da%20so%20ein%20gro%5Cu00dfer%2C%20wei%5Cu00dfer%20Fleck%20in%20der%20bildlichen%20Darstellung%20der%20Siedlungsgeschichte%20von%20Maria%20Schnee.%20Schon%20bald%20hatte%20ich%20%5Cu2026%20%5Cu201eDer%20Fund%20des%20Jahres%21%5Cu201c%20weiterlesen%22%2C%22blogTitle%22%3A%22Kinsele%22%2C%22date%22%3A%222025-02-25T19%3A44%3A19%2B00%3A00%22%2C%22DOI%22%3A%22%22%2C%22citationKey%22%3A%22%22%2C%22url%22%3A%22https%3A%5C%2F%5C%2Fkallos.kobler-margreid.com%5C%2F2025%5C%2F02%5C%2F25%5C%2Fder-fund-des-jahres%5C%2F%22%2C%22ISSN%22%3A%22%22%2C%22language%22%3A%22de%22%2C%22collections%22%3A%5B%22H5NB5SVK%22%5D%2C%22dateModified%22%3A%222026-10-13T08%3A14%3A14Z%22%7D%7D%5D%7D

Kobler, Armin. „Der Fund des Jahres!“ *Kinsele*, 25. Februar 2025. https://kallos.kobler-margreid.com/2025/02/25/der-fund-des-jahres/.

12916061 {12916061:YY9UXIFS} 1 donau-universitat-krems-department-fur-e-governance-in-wirthschaft-und-verwaltung 50 default 11452 https://kallos.kobler-margreid.com/wp-content/plugins/zotpress/%7B%22status%22%3A%22success%22%2C%22updateneeded%22%3Afalse%2C%22instance%22%3Afalse%2C%22meta%22%3A%7B%22request_last%22%3A0%2C%22request_next%22%3A0%2C%22used_cache%22%3Atrue%7D%2C%22data%22%3A%5B%7B%22key%2

2%3A%22YY9UXIFS%22%2C%22library%22%3A%7B%22id%22%3A12916061%7D%2C%22meta%22%3A%7B%22creatorSummary%22%3A%22o.A.%22%2C%22numChildren%22%3A1%7D%2C%22bib%22%3A%22%26lt%3Bdiv%20class%3D%26quot%3Bcsl-bib-body%26quot%3B%20style%3D%26quot%3Bline-height%3A%201.35%3B%20padding-left%3A%201em%3B%20text-indent%3A-1em%3B%26quot%3B%26gt%3B%5Cn%20%20%26lt%3Bdiv%20class%3D%26quot%3Bcsl-entry%26quot%3B%26gt%3Bo.A.%20%26%23x201E%3BVeronafil%26%23x201C%3B.%20Zugriff%20am%2012.%20Oktober%202026.%20%26lt%3Ba%20class%3D%26%23039%3Bzp-ItemURL%26%23039%3B%20href%3D%26%23039%3Bhttps%3A%5C%2F%5C%2Fveronafil.com%5C%2F%26%23039%3B%26gt%3Bhttps%3A%5C%2F%5C%2Fveronafil.com%5C%2F%26lt%3B%5C%2Fa%26gt%3B.%26lt%3B%5C%2Fdiv%26gt%3B%5Cn%26lt%3B%5C%2Fdiv%26gt%3B%22%2C%22data%22%3A%7B%22itemType%22%3A%22webpage%22%2C%22title%22%3A%22Veronafil%22%2C%22creators%22%3A%5B%7B%22creatorType%22%3A%22author%22%2C%22firstName%22%3A%22%22%2C%22lastName%22%3A%22o.A.%22%7D%5D%2C%22abstractNote%22%3A%2226%5Cu201328%20novembre%22%2C%22date%22%3A%22%22%2C%22DOI%22%3A%22%22%2C%22citationKey%22%3A%22%22%2C%22url%22%3A%22https%3A%5C%2F%5C%2Fveronafil.com%5C%2F%22%2C%22language%22%3A%22it-IT%22%2C%22collections%22%3A%5B%22H5NB5SVK%22%5D%2C%22dateModified%22%3A%222026-10-30T20%3A49%3A45Z%22%7D%7D%5D%7D

o.A. „Veronafil“. Zugriff am 12. Oktober 2026. https://veronafil.com/.

Ansichtskarten der Woche (17)

Category: Menschen,Siedlungsgeschichte,Tourismus
written by Armin Kobler | 29.10.2026

Vom Gasthof Hofer zum Bella Posta Hotel

Gegenüber dem prominenteren Hotel Oberbozen ist das Hotel Hofer (Abb. 1 und 4) immer ein wenig in der zweiten Reihe geblieben. Trotzdem ist

es wert, sich mit dieser Gaststätte zu befassen, spiegelt sie doch exemplarisch die Transformation des auschließlich bäuerlich geprägten Maria Schnee zum touristischen Oberbozen wider.



Abb. 1: “Ober-Bozen – Hôtel Hofer”. Ansichtskarte aus den ersten Betriebsjahren der Rittnerbahn. Am Aufnahmeort steht heute das Café Fink. Stolz auf die Erreichbarkeit durch die Bahn, wird diese statt dem Gebäude in den Vordergrund gestellt. Rechts oben kann man, vorzugsweise wenn man das Bild durch Anklicken vergrößert, im Hintergrund das weiße Gebäudes des Oberhofers und das Dach der Villa Kinsele mit seinem hoch aufragenden Blitzableiter erkennen.

Das Wohngebäude des Unterhofers, der umgangssprachlich auch nur Hofer genannt wurde, war entsprechend der wahrlich großen Ausdehnung seiner landwirtschaftlichen Flächen sehr großzügig bemessen und ist in seiner Grundform bis heute erhalten geblieben. Eine Gastwirtschaft, “Wirtsgerechtsame” heißt das zu Grund liegende Recht, ist 1860, also schon deutlich vor der Erschließung durch die Bahn nachweisbar (Abb. 2). Wahrscheinlich hatte die dort zuletzt unter Josef Lun untergebrachte Wirtschaft die Rolle des örtlichen Dorfgasthauses, in erster Linie für die einheimische, zahlenmäßig noch sehr geringe

Bevölkerung.

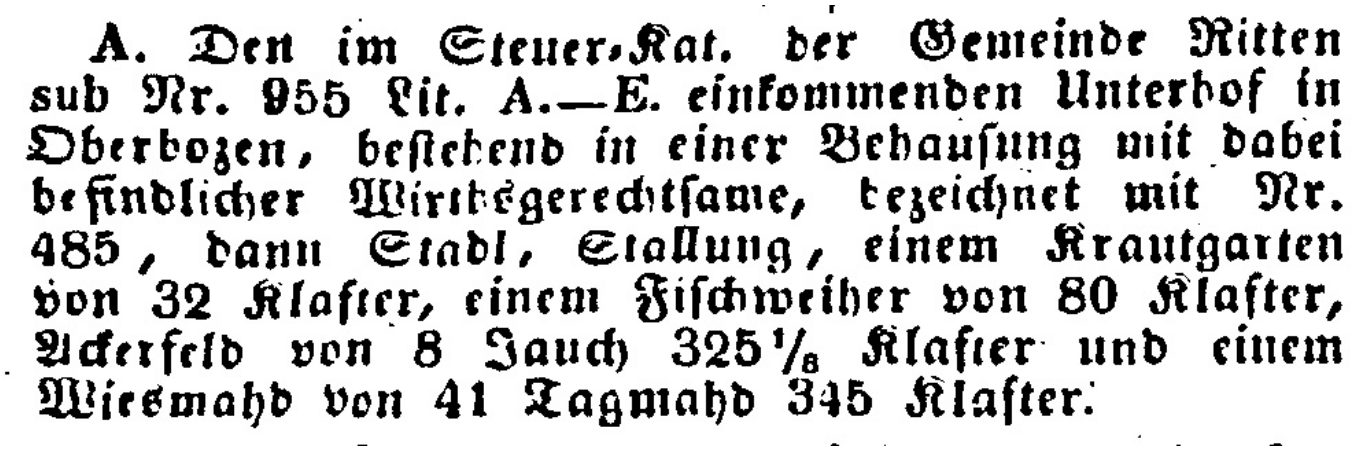
A. Den im Steuer-Kat. der Gemeinde Ritten sub Nr. 955 Lit. A.—E. einkommenden Unterhof in Oberbozen, bestehend in einer Behausung mit dabei befindlicher Wirtsgerechtsame, bezeichnet mit Nr. 485, dann Stadl, Stallung, einem Krautgarten von 32 Klafter, einem Fischweiher von 80 Klafter, Ackerfeld von 8 Jauch 325⅛ Klafter und einem Wiesmahd von 41 Tagmahd 345 Klafter.

Abb. 2: Auszug aus dem Versteigerungsedikt gegen Franz Öhler, Eigentümer u.a. des Unterhofers (“Der Bote für Tirol” vom 23. April 1860, S. 6). Wer erinnert sich noch an den Weiher in der Lunwiese?

1907 kauft der Oberbozner Grund- und Bauverein – ich berichtete – den Ober- und den Unterhofer, vereinigt die beiden Liegenschaften, wobei das Wohngebäude des Oberhofers (heute Apartment Babsi) und der Stadel des Unterhofers dem neuen Pächter Karl Ramoser senior zur Nutzung überlassen wurden. Der Stadel des Oberhofers wurde hingegen abgetragen um dort den Gebäudekomplex Baumgartner-Prock (heute Magari-Weißensteiner) zu errichten, das stattliche Wohngebäude des Unterhofers ausgegliedert und wie wir sehen, nur mehr touristisch genutzt. Nach einer schnellen Adaptierung erfolgte im Februar die Ausschreibung der Pacht (Abb. 3) und schon am 15. Mai beginnt der erste Pächter, Ferdinand Prager, vormals u.a. Direktor des Grand Hotel im oberschlesischen Bielitz, seine Arbeit in Maria Schnee.



Gasthofverpachtung

Der neu adaptierte Gasthof Hofer in Oberbozen, in vorzüglicher klimatischer Lage und mit herrlichem Hochgebirgspanorama, gelangt ab Juni 1907 zur Verpachtung. Derselbe liegt auf einer Meereshöhe von 1220 Meter, ist ca. 200 Meter von der Station Oberbozen, der im Sommer 1907 zu Eröffnung gelangenden, elektrisch betriebenen Rittnerbahn, entfernt und ist mittels dieser in ca. 1 Stunde vom Waltherplatze in Bozen aus erreichbar.

Der komplett eingerichtete Gasthof ist ganzjährig zu betreiben, enthält entsprechende Restaurationsräume, eine große Terasse und Veranda, 23 neumöblierte Fremdenzimmer mit 36 Betten, Personalzimmer, Wasserleitung, elektrische Beleuchtung usw., Postamt im Hause.

Kautionsfähige Reflektanten wollen ehestens Offerte an den Oberbozener Grund- und Bauverein, Gesellschaft m. b. H., zu Handen des Herrn Dr. Anton Kinsele, Advokat in Bozen, Obstplatz 10, richten, welcher weitere Auskünfte erteilt. 695

Abb. 3: Annonce in der “Meraner Zeitung” vom 13. Februar 1907, S. 8. Anton Kinsele als Gesellschafter des Oberbozner Grund- und Bauverein und Bozner Vizebürgermeister ist erwartungsgemäß involviert.

1910 verlässt Ferdinand Prager (in Einverständnis oder unfreiwillig?) den Betrieb, er wird durch Anton Friedl ersetzt. Ersterer wird sich stattdessen eine neue Existenz am Wolfsgrubnersee aufbauen.



Abb. 4: “Triebwagen 2 bei der Ausfahrt aus Oberbozen im Frühjahr 1908”. Nachdruck einer Fotografie anlässlich des 85. Jubiäums der Rittnerbahn. Die Vierachser der Rittnerbahn kamen wegen Sicherheitsmängeln nicht von Anfang an zur Verwendung, die Aufnahme muss unmittelbar nach deren Freigabe im April 1908 gemacht worden sein. Rechts im Bild das bis 1907 zum Unterhofer gehörige Wirtschaftsgebäude.

Der neue Pächter arbeitet zur vollen Zufriedenheit seiner Gäste, wie in der Sprache der Zeit berichtet wird: „*Herr Friedl, der als anerkanntermaßen sehr tüchtiger Wirt das Hotel Hofer in Oberbozen zu einer der glänzestden Gaststätten in unserer Umgebung hervorgebracht hat, hat sich durch die Herstellung und die Ausgestaltung der Tafel und ihrer Freuden verdient gemacht…* “ Unmittelbar nach der Angliederung Südtirols an Italien präsentiert sich das inzwischen zum Hotel avancierte Hofer noch im Wesentlichem unverändert (Abb. 5). Einzig zwei der drei markanten Pappeln an der Ostseite mussten weichen. Die letzte, hier noch ersichtlich, wurde erst vor wenigen Jahren entfernt, sofern mich meine Erinnerung nicht allzusehr täuscht.

Im Gegensatz zu dem besonders in dieser Zeit noch vornehmeren Hotel Oberbozen, das im Winter geschlossen war, arbeitete das Hotel Hofer ganzjährig. Man erkannte im Ritten ein beträchtliches Potential als sommers wie winters milden Höhenluftkurort sowie Austragungsort der sich allmählich verbreitenden Wintersportarten. Auch der Dichter Hans von Hoffensthal scheint in der kalten Jahreszeit diese Herberge als Alternative zu seiner Sommerfrischbleibe am Anglerhof genutzt zu haben, ein Brief von 1912, geschrieben auf dem Briefpapier des Hotel Friedl, lässt dies vermuten.



Abb. 5: „Südtirol – Rittnerbahn: Oberbozen 1220m. Hotel und Pension Hofer gg. die Ultner Berge.“ Dem neuen Regime mit zusätzlichem Stempel angepasste Ansichtskarte, gelaufen in der Zeit unmittelbar nach dem ersten Weltkrieg. Auf der Ostfassade ist der Schriftzug “Gasthof “mit “Hotel” ausgetauscht worden.

Die Strategie, welche der mit Abstand größte Eigentümer der Oberbozner Liegenschaften zu der Zeit, der obgenannte Oberbozner Grund- und Bauverein, aber auch die Rittnerbahn verfolgten, war eindeutig. Man verpachtete anfänglich die Immobilien und wenn der Pächter gut gearbeitet hatte und damit eine nachhaltig positive wirtschaftliche

und touristische Entwicklung vor Ort in Aussicht stellte, konnte dieser sie käuflich erwerben. Man gab sich also nicht mit einem gewinnbringendens Verkauf zufrieden, sondern man wollte das Interesse an der Destination Ritten hochhalten und speziell die wichtigen Fahrgastzahlen sichern. So ging 1911 das Hotel Oberbozen in das Eigentum der Familie Holzner über während 1921 der Pächter des neu zusammengesetzten Hofers, Karl Ramoser, diesen ansehnlichen landwirtschaftlichen Betrieb kaufen konnte. Anfangs der zwanziger Jahre war auch Anton Friedl mit dem Hotel Hofer an der Reihe.

HOTEL FRIEDL

SOPRABOLZANO

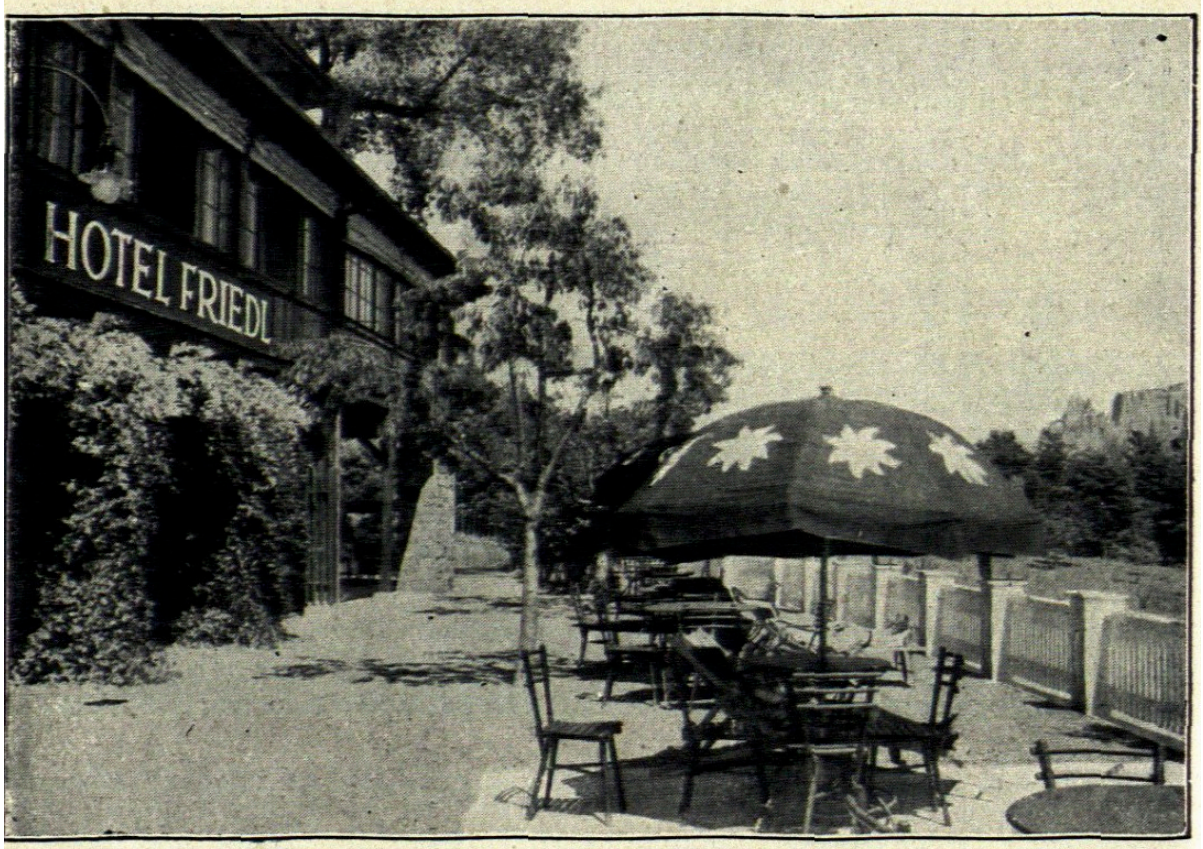

Vornehmes Familienhaus
Café-Restaurant für Ausflügler
Öffentliche Salons
Geräumige Veranda und Terrasse
m. wunderbarer Aussicht a. d. Dolomiten u. Zentralalpen
Wintersport
Das Hotel ist 1924-25 vollständig renoviert worden
Ganzjährig geöffnet
Inhaber: A. FRIEDL

Abb. 6: Werbeinserat in “Renòn – Kleiner Führer”, S. II, 1930. In den Jahren des faschistischen Regimes durften nur die italienischen Ortsbezeichnungen geführt werden.

Der neue Eigentümer investierte massiv, gab dem Hotel seinen Familiennamen und kommunizierte den Qualitätssprung auch deutlich in der Werbung (Abb. 6). Die Anpassung verlieh dem Bau größere Fenster, lange Balkone, eine große Veranda und eine weitläufige Terrasse. Die beeindruckende Aussicht sollte auch von den Räumlichkeiten aus zu genießen sein. An der Nordseite wurde ein Trakt angebaut, der Platz für die neue Rezeption bot (Abb. 7 und 10). Ab jetzt erinnerte nur noch wenig an den bäuerlichen Ursprung des Gebäudes.



Abb. 7: “Soprabolzano m 1220 sul Rènon. Hôtel Friedl.” Ansichtskarte aus der Zwischenkriegszeit, nach dem Umbau von 1924/25. “Renon” ist die heute verwendete italienischsprachige Schriftform, in den ersten Jahren nach der Angliederung Südtirols an Italien wurde hingegen “Rènon” oder “Renòn” geschrieben.

Ein Paukenschlag erschütterte 1932 das sonst so ruhige Oberbozen. Der ringsum so angesehene, allem Anschein nach erfolgreich arbeitende Anton Friedl war nicht nur zahlungsunfähig und bei seinen Lieferanten

tief verschuldet, sondern auch geflüchtet! Der Bericht in den Innsbrucker Nachrichten (Abb. 8) zeigt recht detalliert auf, wie “anspruchsvolle Lebensweise”, Kapitalflucht und die Säumigkeit beim Bezahlen der Rechnungen sich so aufgeschaukelt haben, dass er in Bozen wegen “betrügerischer Krida” (d.h. krimineller Insolvenz) verurteilt wurde.



Gerichtszeitung.

§ **Betrügerische Krida.** Vor dem Gerichte in Bozen hatte sich dieser Tage der Hotelier Anton Friedl, Besitzer des modernen Fremdenhotels gleichen Namens in Oberbozen, wegen betrügerischer Krida zu verantworten. Die Anklage wurde in Abwesenheit Friedls, der gegenwärtig in Kössen ist, durchgeführt. In der Anklage wurde gesagt: Friedl, dessen Hotel sich stets eines guten Besuches erfreute und der besonders in den Jahren 1925 bis 1927 gut verdient hatte, verstand es nicht, vernünftig zu wirtschaften. Besonders fiel die anspruchsvolle Lebensweise seiner Frau und seiner Tochter auf.

Abb. 8: Auszug aus den Innsbrucker Nachrichten vom 24. Juni 1933, S. 15. Das Klicken auf das Bild öffnet den vollständigen Zeitungsbericht. Kössen ist eine Ortschaft im Bezirk Kitzbühel.

Wenig später rechtfertigt sich Anton Friedl in der gleichen Zeitung und kündigt Berufung gegen das Urteil, immerhin mehrjährigen Freiheitsentzug, an (Abb. 9). Wie das Verfahren schlussendlich ausgegangen ist, konnte ich bislang nicht eruieren. Seine Villa Saibl, heute Geirerweg Nr. 14, wird sehr wahrscheinlich im Zuge des Konkursverfahrens auch Eigentümer gewechselt haben. Sein Sohn Kurt Friedl blieb jedenfalls in Oberbozen und bewohnte über Jahre mit seiner Familie einen Teil der Villa Kinsele. Der Enkel Alexander Friedl hat mir letztlich bestätigt, dass der Großvater “keinen Umgang mit Geld hatte”.

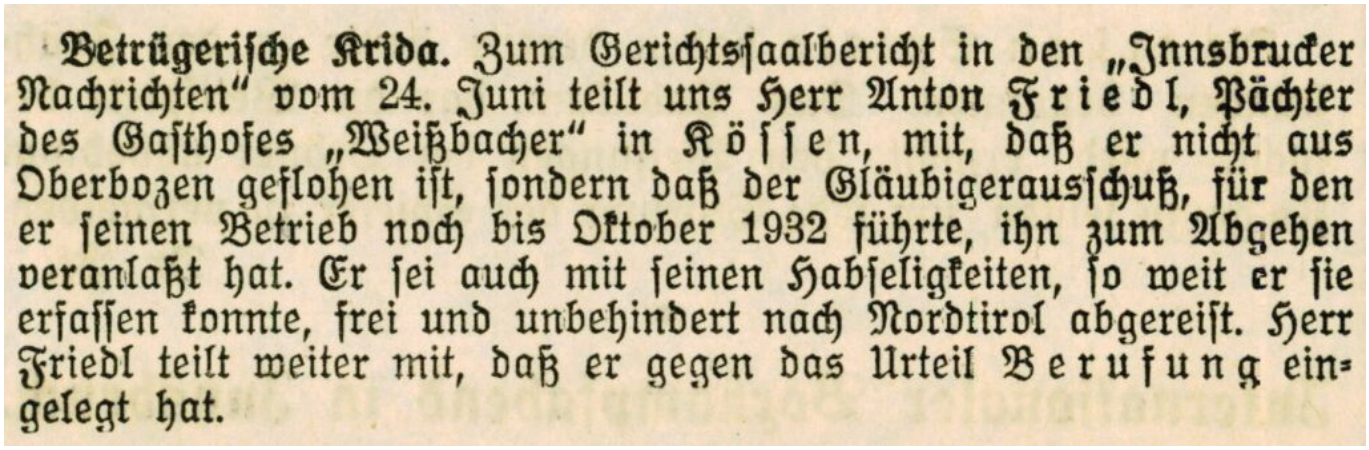

Betrügerische Krida. Zum Gerichtssaalbericht in den „Innsbrucker Nachrichten“ vom 24. Juni teilt uns Herr Anton Friedl, Pächter des Gasthofes „Weißbacher“ in Kössen, mit, daß er nicht aus Oberbozen geflohen ist, sondern daß der Gläubigerausschuß, für den er seinen Betrieb noch bis Oktober 1932 führte, ihn zum Abgehen veranlaßt hat. Er sei auch mit seinen Habseligkeiten, so weit er sie erfassen konnte, frei und unbehindert nach Nordtirol abgereist. Herr Friedl teilt weiter mit, daß er gegen das Urteil Berufung eingelegt hat.

Abb. 9: Auszug aus den “Innsbrucker Nachrichten” vom 6. Juli 1933, S. 7.

In der Presse der Zeit habe ich keine weiteren Artikel zum Vorgefallenen gefunden, weshalb ich nicht weiß, ob es bei der Verurteilung geblieben ist und ob Anton Friedl wieder auf den Ritten zurückgekehrt ist. Tatsache ist, dass das Hotel in der Folge von Frau Lang, einer Bozner Geschäftsinhaberin, käuflich erworben wurde. Nach dem Krieg trat ihr Sohn Karl (Abb. 13) das Erbe an, der Betrieb wurde in Hotel Post umbenannt. Tatsächlich war der Betrieb aber nie, wie der Name suggerieren könnte, eine Poststation, da Maria Schnee im Gegensatz zu Lengmoos an keiner weiterführende Straße lag. Einzig ein Postamt war in den Jahren vor und nach dem Ersten Weltkrieg im Gebäude untergebracht.



Abb. 10: “Soprabolzano m. 1220 sul Renòn” Ansichtskarte aus der Zwischenkriegszeit, nach 1934. Von links nach rechts: Hotel Viktoria, Villa Kinsele (größtenteils von den beiden Bäumen verdeckt), ehemaliges Wohnhaus Oberhofer/Hofer (noch nicht zur Villa Barbara umgebaut), Hotel Friedl, fast in einer Linie Rittnerhof, Haus F. Zwerger und neuer Hofer, dann Villa Maria, Zoggler-Hof mit Schupfe oberhalb, Villa Boss, Hotel Oberbozen/Holzner.

Karl Lang heiratete Grete Mayr, eine Hotel-Mondschein-Tochter aus Bozen und entwickelte das Haus weiter. Zur Steigerung der Zimmeranzahl wurde zuerst ein ehemals landwirtschaftliches Nebengebäude auf der anderen Straßenseite zu einer Dependance ausgebaut (Abb. 11).



Abb. 11: “Soprabolzano m. 1222 sul Renon Hotel Posta – Caffè Ristorante Depandance – Prop. C. Zang Oberbozen am Ritten – Gasthof uˆ Pension Post”. Ansichtskarte aus den 50er- oder 60er-Jahren. Der Verlag hat tatsächlich “Zang” statt”Lang” gedruckt. Das “C” ist hingegen nicht ganz falsch, Karl Lang wurde vor Ort laut Alexander Friedl auch “Carlo” oder “Carletto” geannt.

Die augenscheinlichste Maßnahme konnte aber am Bau eines großen Nebengebäudes im Südwesten festgemacht werden (Abb. 12). Abgesehen von der bescheidenen architektonischen Qualität hat es den Villen Kinsele und Barbara einiges an Aussicht weggenommen; meine Mutter behauptete mehrmals, der Bau hätte laut genehmigten Projekt niedriger ausfallen müssen.



Abb 12: “Hotel Post-Lang. Soprabolzano (Renon) – Oberbozen (Ritten) 1220 m. Tel. 24 8 63.” Ansichtskarte aus den 70er-Jahren. Zwischen den beiden Gebäuden des “Hotel Post” erkennt man die mit roten Dachziegeln gedeckte “Villa Barbara”, welche bis 1907 das Wohngebäude des Oberhofers, dann bis 1934 des Hofers war. Sie beherbergte, umgebaut und vergrößert zur Zeit der Aufnahme, Mietwohnungen.

Karl Lang zum Gedenken

Der bekannte Besitzer des Hotels „Post" von Oberbozen, Karl Lang, ist am 19. September nach kurzer Krankheit gestorben. Erst vor zirka drei Monaten begab er sich in Behandlung von Münchner Ärzten, die nach erfolgter Operation feststellen mußten, daß ihre Aufgabe darin besteht, den Kranken vor Schmerzen zu bewahren. Als sein Freund Herbert Holzner, der jahrelang die Präsidentschaft der Kurverwaltung Oberbozen innehatte, starb, konnte er erst nach längerem Sträuben und Zögern dazu gebracht werden, diese im Interesse der Allgemeinheit und des Fremdenverkehrs so wichtige Stelle für den gesamten Ritten einzunehmen. Niemand dachte damals daran, daß der lebensfrohe, aufrechte und von seinen vielen Gästen des In- und Auslandes hochgeschätzte Hotelbesitzer so rasch seinem Freunde nachfolgen sollte.

Vor vielen Jahren erwarb seine Mutter, die Inhaberin des bekannten Geschäftes Lang-Greising in der Goethestraße, das Hotel in Oberbozen, das er dann viele Jahre so vorbildlich führte.

Einen Teil seiner Jugendjahre mußte er als Offizier im Kriege verbringen, wo er in vorderster Stellung u. a. im Afrika-Feldzug bis Kairo vordrang, nachdem er den französischen Feldzug mitgemacht hatte. Auch als Offizier war der ausgeglichene, ruhig und sachlich denkende Oberleutnant Lang geschätzt und beliebt, so daß er sich kaum Feinde, eher neue Freunde schuf.

Zurückgekehrt übernahm er mit Eifer den ererbten Hotel-Großbetrieb und machte ihn im Laufe der Jahre zu einem der beliebtesten, anerkannt gut geführten Hotel am Ritten. In den Wintermonaten unternahm er mit seiner Frau Grete geb. Mayer (aus der Mondschein-Gastwirtsfamilie) manchmal große Reisen in die fernsten Länder, da ihn immer fremde Kulturen und das Studium der Gepflogenheiten und der Lebensweise in entferntesten afrikanischen und asiatischen Ländern anzogen. In erster Linie aber widmete er sich mit seiner Frau dem Ausbau seines Hotels, das er immer mehr zu einer freundlichen, familiär geführten Gaststätte entwickelte. Gerade diese familiäre Atmosphäre wirkte sich besonders wohltuend auf alle Gäste aus. So konnte es nicht ausbleiben, daß die oft jahrzehntelang das Hotel „Post" besuchenden Gäste in großer Wertschätzung an Karl Lang und seiner Frau hingen, die ihm nicht nur eine fachlich vorbereitete und gut ausgebildete Mitarbeiterin war, sondern auch die Schwere der liebevollen Betreuung während der Krankheit mit großer Kraft auf sich nahm.

So endete allzufrüh und unerwartet für alle, die bis vor kurzem einen Lebenssprühenden kannten, das arbeitsame, mit der Heimat eng verbundene Leben.

Das aufrichtige Mitfühlen seines großen Freundeskreises begleitete ihn auf seinem letzten Wege: Viele von seiner Heimatstadt — wohl fast Bozen —, der gesamte Ritten und insbesondere Oberbozen verabschiedeten sich gerührt und ergriffen von ihm. Er war ein guter Mensch, ein Betreuer seiner engeren und weiteren Familie, seines gastlichen Hauses, ein Freund seiner Gäste, ein wertvoller Sohn der von ihm geliebten Heimat. Alle, die ihn kannten, werden ihn nicht vergessen.

Abb. 13: Nachruf für Karl Lang in den “Dolomiten” vom 23. September 1969, S. 6.

Als Greta Mayr, verwitwete Lang und Unterhofer, im Jahr 2016 kinderlos starb, erbte ihr Neffe Erwin Mayr die Immobilie. Genau hundert Jahre, nachdem Anton Friedl das Dorfgasthaus mit viel Pioniergeist zu einem richtigen Hotel umgebaut hatte, wurde der Betrieb einer notwendigen, gleichwohl tiefgreifenden Sanierung unterzogen. Seit 2026 betreibt die Hoteliersfamilie Holzner als Pächter das Bella Posta Hotel (Abb. 14).



Abb. 14: Das Bella Posta Hotel im Jahre 2026 (Foto: Parkhotel Holzner GmbH).

In diesem Beitrag verwendete Literatur- und Bildquellen:

12916061 {12916061:L7JH4UQN} 1 donau-universitat-krems-department-fur-e-governance-in-wirthschaft-und-verwaltung 50 default 11452 https://kallos.kobler-margreid.com/wp-content/plugins/zotpress/%7B%22status%22%3A%22success%22%2C%22updateneeded%22%3Afalse%2C%22instance%22%3Afalse%2C%22meta%22%3A%7B%22request_last%22%3A0%2C%22request_next%22%3A0%2C%22used_cache%22%3Atrue%7D%2C%22data%22%3A%5B%7B%22key%2

2%3A%22L7JH4UQN%22%2C%22library%22%3A%7B%22id%22%3A12916061%7D%2C%22meta%22%3A%7B%22creatorSummary%22%3A%22Stengel%20%26%20Co%22%2C%22numChildren%22%3A1%7D%2C%22bib%22%3A%22%26lt%3Bdiv%20class%3D%26quot%3Bcsl-bib-body%26quot%3B%20style%3D%26quot%3Bline-height%3A%201.35%3B%20padding-left%3A%201em%3B%20text-indent%3A-1em%3B%26quot%3B%26gt%3B%5Cn%20%20%26lt%3Bdiv%20class%3D%26quot%3Bcsl-entry%26quot%3B%26gt%3BStengel%20%26amp%3B%20Co.%20%26lt%3Bi%26gt%3BOber-Bozen%20%26%23x2013%3B%20H%26%23xF4%3Btel%20Hofer%26lt%3B%5C%2Fi%26gt%3B.%20Ansichtskarte%2C%20Anfang%2020.%20Jahrhundert.%20Sammlung%20A.%20Kobler.%26lt%3B%5C%2Fdiv%26gt%3B%5Cn%26lt%3B%5C%2Fdiv%26gt%3B%22%2C%22data%22%3A%7B%22itemType%22%3A%22artwork%22%2C%22title%22%3A%22Ober-Bozen%20%5Cu2013%20H%5Cu00f4tel%20Hofer%22%2C%22creators%22%3A%5B%7B%22creatorType%22%3A%22artist%22%2C%22firstName%22%3A%22%22%2C%22lastName%22%3A%22Stengel%20%26%20Co%22%7D%5D%2C%22abstractNote%22%3A%22%22%2C%22artworkMedium%22%3A%22Ansichtskarte%22%2C%22artworkSize%22%3A%22%22%2C%22date%22%3A%22Anfang%2020.%20Jahrhundert%22%2C%22eventPlace%22%3A%22%22%2C%22DOI%22%3A%22%22%2C%22citationKey%22%3A%22%22%2C%22url%22%3A%22%22%2C%22language%22%3A%22%22%2C%22collections%22%3A%5B%22WM2DAINB%22%5D%2C%22dateModified%22%3A%222026-09-30T11%3A29%3A25Z%22%7D%7D%5D%7D

Stengel & Co. *Ober-Bozen – Hôtel Hofer*. Ansichtskarte, Anfang 20. Jahrhundert. Sammlung A. Kobler.

12916061 {12916061:4696H7PV} 1 donau-universitat-krems-department-fur-e-governance-in-wirthschaft-und-verwaltung 50 default 11452 https://kallos.kobler-margreid.com/wp-content/plugins/zotpress/%7B%22status%22%3A%22success%22%2C%22updateneeded%22%3Afalse%2C%22instance%22%3Afalse%2C%22meta%22%3A%7B%22request_last%22%3A0%2C%22request_next%22%3A0%2C%22used_cache%22%3Atrue%7D%2C%22data%22%3A%5B%7B%22key%22%3A%224696H7PV%22%2C%22library%22%3A%7B%22id%22%3A12916061%7D%2C%22meta%22%3A%7B%22creatorSummary%22%3A%22o.A.%22%2C%22parsedDate%22%3A%221860-04-23%22%2C%22numChildren%22%3A0%7D%2C%22bib%22%3A%22%26lt%3Bdiv%20class%3D%26quot%3Bcsl-bib-body%26quot%3B%20style%3D%26quot%3Bline-height%3A%201.35%3B%20padding-left%3A%201em%3B%20text-indent%3A-1em%3B%26quot%3B%26gt%3B%5Cn%20%20%26lt%3Bdiv%20class%3D%26quot%3Bcsl-entry%26quot%3B%26gt%3Bo.A.%20%26%23x201E%3BEdikt%26%23x201C%3B.%20%26

lt%3Bi%26gt%3BBozner%20Nachrichten%26lt%3B%5C%2Fi%26gt%3B%2C%2023.%20April%201860.%26lt%3B%5C%2Fdiv%26gt%3B%5Cn%26lt%3B%5C%2Fdiv%26gt%3B%22%2C%22data%22%3A%7B%22itemType%22%3A%22newspaperArticle%22%2C%22title%22%3A%22Edikt%22%2C%22creators%22%3A%5B%7B%22creatorType%22%3A%22author%22%2C%22firstName%22%3A%22%22%2C%22lastName%22%3A%22o.A.%22%7D%5D%2C%22abstractNote%22%3A%22%22%2C%22date%22%3A%221860.04.23%22%2C%22section%22%3A%22%22%2C%22ISSN%22%3A%22%22%2C%22DOI%22%3A%22%22%2C%22citationKey%22%3A%22%22%2C%22url%22%3A%22%22%2C%22language%22%3A%22%22%2C%22collections%22%3A%5B%22WHLJ7Y5G%22%5D%2C%22dateModified%22%3A%222026-10-07T16%3A23%3A37Z%22%7D%7D%5D%7D

o.A. „Edikt“. *Bozner Nachrichten*, 23. April 1860.

12916061 {12916061:W6GYFASM} 1 donau-universitat-krems-department-fur-e-governance-in-wirthschaft-und-verwaltung 50 default 11452
https://kallos.kobler-margreid.com/wp-content/plugins/zotpress/
%7B%22status%22%3A%22success%22%2C%22updateneeded%22%3Afalse%2C%22instance%22%3Afalse%2C%22meta%22%3A%7B%22request_last%22%3A0%2C%22request_next%22%3A0%2C%22used_cache%22%3Atrue%7D%2C%22data%22%3A%5B%7B%22key%22%3A%22W6GYFASM%22%2C%22library%22%3A%7B%22id%22%3A12916061%7D%2C%22meta%22%3A%7B%22creatorSummary%22%3A%22Kobler%22%2C%22parsedDate%22%3A%2022025-01-07%22%2C%22numChildren%22%3A1%7D%2C%22bib%22%3A%22%26lt%3Bdiv%20class%3D%26quot%3Bcsl-bib-body%26quot%3B%20style%3D%26quot%3Bline-height%3A%201.35%3B%20padding-left%3A%201em%3B%20text-indent%3A-1em%3B%26quot%3B%26gt%3B%5Cn%20%20%26lt%3Bdiv%20class%3D%26quot%3Bcsl-
entry%26quot%3B%26gt%3BKobler%2C%20Armin.%20%26%23x201E%3BOberhofer%2C%20Unterhofer%2C%20Doppelbauer%20%282%29%26%23x201C%3B.%20%26lt%3Bi%26gt%3BKinsele%26lt%3B%5C%2Fi%26gt%3B%2C%207.%20J%26%23xE4%3Bnner%202025.%20%26lt%3Ba%20class%3D%26%23039%3Bzp-
ItemURL%26%23039%3B%20href%3D%26%23039%3Bhttps%3A%5C%2F%5C%2Fkallos.kobler-margreid.com%5C%2F2025%5C%2F01%5C%2F07%5C%2Foberhofer-unterhofer-doppelbauer-2%5C%2F%26%23039%3B%26gt%3Bhttps%3A%5C%2F%5C%2Fkallos.kobler-margreid.com%5C%2F2025%5C%2F01%5C%2F07%5C%2Foberhofer-unterhofer-doppelbauer-2%5C%2F%26lt%3B%5C%2Fa%26gt%3B.%26lt%3B%5C%2Fdiv%26gt%3B%5Cn%26lt%3B%5C%2Fdiv%26gt%3B%22%2C%22data%22%3A%7B%22itemType%22%3A%22blogPost%22%2C%22title%22%3A%22Oberhofer%2C%20Unterhofer%2C%20Doppelbauer%20%282%29%22%2C%22creators%22%3A%5B%7B%22creatorType%22%3A%22author%22%2C%22firstName%22%3A%22Armin%22%2C%22lastName%22%3A%22Kobler%22%7D

%5D%2C%22abstractNote%22%3A%22B%5Cu00e4uerliche%20Strukturen%20im%20Wandel%20Wie%20ich%20bereits%20in%20einem%20fr%5Cu00fcheren%20Beitrag%20angedeutet%20habe%2C%20hat%20die%20Erschlie%5Cu00dfung%20des%20Rittner%20Hochplateaus%20durch%20die%20Zahnradbahn%20gro%5Cu00dfe%20bauliche%20Ver%5Cu00e4nderungen%20ausgel%5Cu00f6st.%20Sie%20w%5Cu00e4ren%20noch%20viel%20tiefgreifender%20gewesen%2C%20wenn%20nicht%20der%20Erste%20Weltkrieg%20und%20seine%20politischen%20Folgen%20den%20Baut%5Cu00e4tigkeiten%20eine%20unerwartete%20Unterbrechung%2C%20die%20fast%20bis%20zur%20Fertigstellung%20der%20Stra%5Cu00dfe%20im%20Jahre%20%5Cu2026%20%5Cu201eOberhofer%2C%20Unterhofer%2C%20Doppelbauer%20%282%29%5Cu201c%20weiterlesen%22%2C%22blogTitle%22%3A%22Kinsele%22%2C%22date%22%3A%222025-01-07%22%2C%22DOI%22%3A%22%22%2C%22citationKey%22%3A%22%22%2C%22url%22%3A%22https%3A%5C%2F%5C%2Fkallos.kobler-margreid.com%5C%2F2025%5C%2F01%5C%2F07%5C%2Foberhofer-unterhofer-doppelbauer-2%5C%2F%22%2C%22ISSN%22%3A%22%22%2C%22language%22%3A%22de%22%2C%22deleted%22%3A1%2C%22collections%22%3A%5B%22H5NB5SVK%22%5D%2C%22dateModified%22%3A%222026-10-13T08%3A14%3A14Z%22%7D%7D%5D%7D

Kobler, Armin. „Oberhofer, Unterhofer, Doppelbauer (2)“. *Kinsele*, 7. Jänner 2025. https://kallos.kobler-margreid.com/2025/01/07/oberhofer-unterhofer-doppelbauer-2/.

12916061 {12916061:JQUVVXRE} 1 donau-universitat-krems-department-fur-e-governance-in-wirthschaft-und-verwaltung 50 default 11452 https://kallos.kobler-margreid.com/wp-content/plugins/zotpress/%7B%22status%22%3A%22success%22%2C%22updateneeded%22%3Afalse%2C%22instance%22%3Afalse%2C%22meta%22%3A%7B%22request_last%22%3A0%2C%22request_next%22%3A0%2C%22used_cache%22%3Atrue%7D%2C%22data%22%3A%5B%7B%22key%22%3A%22JQUVVXRE%22%2C%22library%22%3A%7B%22id%22%3A12916061%7D%2C%22meta%22%3A%7B%22creatorSummary%22%3A%22Oberbozner%20Grund-%20und%20Bauverein%22%2C%22parsedDate%22%3A%221907-02-13%22%2C%22numChildren%22%3A0%7D%2C%22bib%22%3A%22%26lt%3Bdiv%20class%3D%26quot%3Bcsl-bib-body%26quot%3B%20style%3D%26quot%3Bline-height%3A%201.35%3B%20padding-left%3A%201em%3B%20text-indent%3A-1em%3B%26quot%3B%26gt%3B%5Cn%20%20%26lt%3Bdiv%20class%3D%26quot%3Bcsl-entry%26quot%3B%26gt%3BOberbozner%20Grund-%20und%20Bauverein.%20%26%23x201E%3BGasthofverpachtung%26%23x201C%3B.%20%26lt%3Bi%26gt%3BMeraner%20Zeitung%26lt%3B%5C%2Fi%26gt%3B%2C%2013.%20Februar%201907.%26lt%3B%5C%2Fdiv%26gt%3B%5Cn%26lt%3B%5C%2Fdiv%26gt%3B

%22%2C%22data%22%3A%7B%22itemType%22%3A%22newspaperArticle%22%2C%22title%22%3A%22Gasthofverpachtung%22%2C%22creators%22%3A%5B%7B%22creatorType%22%3A%22author%22%2C%22firstName%22%3A%22%22%2C%22lastName%22%3A%22Oberbozner%20Grund-
%20und%20Bauverein%22%7D%5D%2C%22abstractNote%22%3A%22%22%2C%22date%22%3A%221907.02.13%22%2C%22section%22%3A%22%22%2C%22ISSN%22%3A%22%22%2C%22DOI%22%3A%22%22%2C%22citationKey%22%3A%22%22%2C%22url%22%3A%22%22%2C%22language%22%3A%22dt.%22%2C%22collections%22%3A%5B%22WHLJ7Y5G%22%5D%2C%22dateModified%22%3A%222026-10-07T16%3A44%3A51Z%22%7D%7D%5D%7D

Oberbozner Grund- und Bauverein. „Gasthofverpachtung“. *Meraner Zeitung*, 13. Februar 1907.

12916061 {12916061:4AA32L2H} 1 donau-universitat-krems-department-fur-e-governance-in-wirthschaft-und-verwaltung 50 default 11452
https://kallos.kobler-margreid.com/wp-content/plugins/zotpress/
%7B%22status%22%3A%22success%22%2C%22updateneeded%22%3Afalse%2C%22instance%22%3Afalse%2C%22meta%22%3A%7B%22request_last%22%3A0%2C%22request_next%22%3A0%2C%22used_cache%22%3Atrue%7D%2C%22data%22%3A%5B%7B%22key%22%3A%224AA32L2H%22%2C%22library%22%3A%7B%22id%22%3A12916061%7D%2C%22meta%22%3A%7B%22creatorSummary%22%3A%22Kobler%22%2C%22parsedDate%22%3A%2222026-02-15%22%2C%22numChildren%22%3A0%7D%2C%22bib%22%3A%22%26lt%3Bdiv%20class%3D%26quot%3Bcsl-bib-body%26quot%3B%20style%3D%26quot%3Bline-height%3A%201.35%3B%20padding-left%3A%201em%3B%20text-indent%3A-1em%3B%26quot%3B%26gt%3B%5Cn%20%20%26lt%3Bdiv%20class%3D%26quot%3Bcsl-
entry%26quot%3B%26gt%3BKobler%2C%20Armin.%20%26%23x201E%3BAnsichtskarten%20der%20Woche%20%2816%29%20Der%20Wolfsgrubnersee%2C%20mehr%20als%20nur%20ein%20Badesee%26%23x201C%3B.%20%26lt%3Bi%26gt%3BKinsele%26lt%3B%5C%2Fi%26gt%3B%2C%2015.%20Februar%202026.%20%26lt%3Ba%20class%3D%26%23039%3Bzp-
ItemURL%26%23039%3B%20href%3D%26%23039%3Bhttps%3A%5C%2F%5C%2Fkallos.kobler-margreid.com%5C%2F2026%5C%2F02%5C%2F15%5C%2Fansichtskarten-der-woche-16%5C%2F%26%23039%3B%26gt%3Bhttps%3A%5C%2F%5C%2Fkallos.kobler-margreid.com%5C%2F2026%5C%2F02%5C%2F15%5C%2Fansichtskarten-der-woche-16%5C%2F%26lt%3B%5C%2Fa%26gt%3B.%26lt%3B%5C%2Fdiv%26gt%3B%5Cn%26lt%3B%5C%2Fdiv%26gt%3B%22%2C%22data%22%3A%7B%22itemType%22%3A%22blogPost%22%2C%22title%22%3A%22Ansichtskarten%20der%20Woche%20%2816%29%20Der%20Wolfsgrubnersee%2C%20mehr%20als%20nur%20ein%20Badesee%22%2C%22creators%22%3A%5B%7B%22creatorType%22%3A%22author%22%2C%22firstName%22%3A%2

2Armin%22%2C%22lastName%22%3A%22Kobler%22%7D%5D%2C%22abstractNote%22%3A%22B%5Cu00e4uerliche%20Strukturen%20im%20Wandel%20Wie%20ich%20bereits%20in%20einem%20fr%5Cu00fcheren%20Beitrag%20angedeutet%20habe%2C%20hat%20die%20Erschlie%5Cu00dfung%20des%20Rittner%20Hochplateaus%20durch%20die%20Zahnradbahn%20gro%5Cu00dfe%20bauliche%20Ver%5Cu00e4nderungen%20ausgel%5Cu00f6st.%20Sie%20w%5Cu00e4ren%20noch%20viel%20tiefgreifender%20gewesen%2C%20wenn%20nicht%20der%20Erste%20Weltkrieg%20und%20seine%20politischen%20Folgen%20den%20Baut%5Cu00e4tigkeiten%20eine%20unerwartete%20Unterbrechung%2C%20die%20fast%20bis%20zur%20Fertigstellung%20der%20Stra%5Cu00dfe%20im%20Jahre%20%5Cu2026%20%5Cu201eOberhofer%2C%20Unterhofer%2C%20Doppelbauer%20%282%29%5Cu201c%20weiterlesen%22%2C%22blogTitle%22%3A%22Kinsele%22%2C%22date%22%3A%222026.02.15%22%2C%22DOI%22%3A%22%22%2C%22citationKey%22%3A%22%22%2C%22url%22%3A%22https%3A%5C%2F%5C%2Fkallos.kobler-margreid.com%5C%2F2026%5C%2F02%5C%2F15%5C%2Fansichtskarten-der-woche-16%5C%2F%22%2C%22ISSN%22%3A%22%22%2C%22language%22%3A%22de%22%2C%22collections%22%3A%5B%22H5NB5SVK%22%5D%2C%22dateModified%22%3A%222026-10-13T08%3A14%3A14Z%22%7D%7D%5D%7D

Kobler, Armin. „Ansichtskarten der Woche (16) Der Wolfsgrubnersee, mehr als nur ein Badesee“. *Kinsele*, 15. Februar 2026. https://kallos.kobler-margreid.com/2026/02/15/ansichtskarten-der-woche-16/.

12916061 {12916061:3FFYSN9J} 1 donau-universitat-krems-department-fur-e-governance-in-wirthschaft-und-verwaltung 50 default 11452 https://kallos.kobler-margreid.com/wp-content/plugins/zotpress/%7B%22status%22%3A%22success%22%2C%22updateneeded%22%3Afalse%2C%22instance%22%3Afalse%2C%22meta%22%3A%7B%22request_last%22%3A0%2C%22request_next%22%3A0%2C%22used_cache%22%3Atrue%7D%2C%22data%22%3A%5B%7B%22key%22%3A%223FFYSN9J%22%2C%22library%22%3A%7B%22id%22%3A12916061%7D%2C%22meta%22%3A%7B%22creatorSummary%22%3A%22o.A.%22%2C%22numChildren%22%3A1%7D%2C%22bib%22%3A%22%26lt%3Bdiv%20class%3D%26quot%3Bcsl-bib-body%26quot%3B%20style%3D%26quot%3Bline-height%3A%201.35%3B%20padding-left%3A%201em%3B%20text-indent%3A-1em%3B%26quot%3B%26gt%3B%5Cn%20%20%26lt%3Bdiv%20class%3D%26quot%3Bcsl-entry%26quot%3B%26gt%3Bo.A.%20%26lt%3Bi%26gt%3B85%20Jahre%20Rittner%20Bahn%20%26%23x2013%3B%2085%20anni%20trenino%20del%20Renon%20%26%23x2013%3B%20Triebwagen%202%20bei%20der%20Ausfahrt%20aus%20Oberbozen%26lt%3B

%5C%2Fi%26gt%3B.%20Ansichtskarte%2C%20Anfang%2020.%20Jahrhundert.%20Sammlung%20A.%20Kobler.%26lt%3B%5C%2Fdiv%26gt%3B%5Cn%26lt%3B%5C%2Fdiv%26gt%3B%22%2C%22data%22%3A%7B%22itemType%22%3A%22artwork%22%2C%22title%22%3A%2285%20Jahre%20Rittner%20Bahn%20%5Cu2013%2085%20anni%20trenino%20del%20Renon%20%5Cu2013%20Triebwagen%202%20bei%20der%20Ausfahrt%20aus%20Oberbozen%22%2C%22creators%22%3A%5B%7B%22creatorType%22%3A%22artist%22%2C%22firstName%22%3A%22%22%2C%22lastName%22%3A%22o.A.%22%7D%5D%2C%22abstractNote%22%3A%22%22%2C%22artworkMedium%22%3A%22Ansichtskarte%22%2C%22artworkSize%22%3A%22%22%2C%22date%22%3A%22Anfang%2020.%20Jahrhundert%22%2C%22eventPlace%22%3A%22%22%2C%22DOI%22%3A%22%22%2C%22citationKey%22%3A%22%22%2C%22url%22%3A%22%22%2C%22language%22%3A%22%22%2C%22collections%22%3A%5B%22WM2DAINB%22%5D%2C%22dateModified%22%3A%222026-10-07T16%3A53%3A34Z%22%7D%7D%5D%7D

o.A. *85 Jahre Rittner Bahn – 85 anni trenino del Renon – Triebwagen 2 bei der Ausfahrt aus Oberbozen*. Ansichtskarte, Anfang 20. Jahrhundert. Sammlung A. Kobler.

12916061 {12916061:DSZELEUJ} 1 donau-universitat-krems-department-fur-e-governance-in-wirthschaft-und-verwaltung 50 default 11452 https://kallos.kobler-margreid.com/wp-content/plugins/zotpress/%7B%22status%22%3A%22success%22%2C%22updateneeded%22%3Afalse%2C%22instance%22%3Afalse%2C%22meta%22%3A%7B%22request_last%22%3A0%2C%22request_next%22%3A0%2C%22used_cache%22%3Atrue%7D%2C%22data%22%3A%5B%7B%22key%22%3A%22DSZELEUJ%22%2C%22library%22%3A%7B%22id%22%3A12916061%7D%2C%22meta%22%3A%7B%22creatorSummary%22%3A%22Demar%20et%20al.%22%2C%22parsedDate%22%3A%222007%22%2C%22numChildren%22%3A0%7D%2C%22bib%22%3A%22%26lt%3Bdiv%20class%3D%26quot%3Bcsl-bib-body%26quot%3B%20style%3D%26quot%3Bline-height%3A%201.35%3B%20padding-left%3A%201em%3B%20text-indent%3A-1em%3B%26quot%3B%26gt%3B%5Cn%20%20%26lt%3Bdiv%20class%3D%26quot%3Bcsl-entry%26quot%3B%26gt%3BDemar%2C%20Klaus%2C%20G%26%23xFC%3Bnter%20Denoth%2C%20Helmut%20Petrovitsch%2C%20und%20Werner%20Schindl.%20%26lt%3Bi%26gt%3BRittnerbahn%3A%20Eisenbahn%20am%20Berg%20-%20in%20Vergangenheit%2C%20Gegenwart%20und%20Zukunft%26lt%3B%5C%2Fi%26gt%3B.%20Bozen%3A%20Athesia%2C%202007.%26lt%3B%5C%2Fdiv%26gt%3B%5Cn%26lt%3B%5C%2Fdiv%26gt%3B%22%2C%22data%22%3A%7B%22itemType%22%3A%22book%22%2C%22title%22%3A%22Rittnerbahn%3A%20Eisenbahn%20am%20Berg%20-%20in%20Vergangenheit%2C%20Gegenwart%20und%20Zukunft%22%2C%22creators%

22%3A%5B%7B%22creatorType%22%3A%22author%22%2C%22firstName%22%3A%22Kla
us%22%2C%22lastName%22%3A%22Demar%22%7D%2C%7B%22creatorType%22%3A%22au
thor%22%2C%22firstName%22%3A%22G%5Cu00fcnter%22%2C%22lastName%22%3A%22
Denoth%22%7D%2C%7B%22creatorType%22%3A%22author%22%2C%22firstName%22%3
A%22Helmut%22%2C%22lastName%22%3A%22Petrovitsch%22%7D%2C%7B%22creatorT
ype%22%3A%22author%22%2C%22firstName%22%3A%22Werner%22%2C%22lastName%2
2%3A%22Schindl%22%7D%5D%2C%22abstractNote%22%3A%22%22%2C%22date%22%3A%
222007%22%2C%22originalDate%22%3A%22%22%2C%22originalPublisher%22%3A%2
2%22%2C%22originalPlace%22%3A%22%22%2C%22format%22%3A%22%22%2C%22ISBN%
22%3A%22978-88-6011-080-0%22%2C%22DOI%22%3A%22%22%2C%22citationKey%22%
3A%22%22%2C%22url%22%3A%22%22%2C%22ISSN%22%3A%22%22%2C%22language%22%3
A%22%22%2C%22collections%22%3A%5B%228TU88VMF%22%2C%22IIZRSL9I%22%5D%2C
%22dateModified%22%3A%222025-03-07T16%3A27%3A45Z%22%7D%7D%5D%7D

Demar, Klaus, Günter Denoth, Helmut Petrovitsch, und Werner Schindl. *Rittnerbahn: Eisenbahn am Berg - in Vergangenheit, Gegenwart und Zukunft*. Bozen: Athesia, 2007.

12916061 {12916061:Y78VHTEE} 1 donau-universitat-krems-department-fur-e-governance-in-wirthschaft-und-verwaltung 50 default 11452
https://kallos.kobler-margreid.com/wp-content/plugins/zotpress/
%7B%22status%22%3A%22success%22%2C%22updateneeded%22%3Afalse%2C%22inst
ance%22%3Afalse%2C%22meta%22%3A%7B%22request_last%22%3A0%2C%22request_
next%22%3A0%2C%22used_cache%22%3Atrue%7D%2C%22data%22%3A%5B%7B%22key%2
2%3A%22Y78VHTEE%22%2C%22library%22%3A%7B%22id%22%3A12916061%7D%2C%22me
ta%22%3A%7B%22creatorSummary%22%3A%22o.A.%22%2C%22parsedDate%22%3A%221
912-08-23%22%2C%22numChildren%22%3A0%7D%2C%22bib%22%3A%22%26lt%3Bdiv%2
0class%3D%26quot%3Bcsl-bib-body%26quot%3B%20style%3D%26quot%3Bline-
height%3A%201.35%3B%20padding-left%3A%201em%3B%20text-
indent%3A-1em%3B%26quot%3B%26gt%3B%5Cn%20%20%26lt%3Bdiv%20class%3D%26q
uot%3Bcsl-
entry%26quot%3B%26gt%3Bo.A.%20%26%23x201E%3BEinstandschie%26%23xDF%3Be
n%26%23x201C%3B.%20%26lt%3Bi%26gt%3BBozner%20Nachrichten%26lt%3B%5C%2F
i%26gt%3B%2C%2023.%20August%201912.%26lt%3B%5C%2Fdiv%26gt%3B%5Cn%26lt%
3B%5C%2Fdiv%26gt%3B%22%2C%22data%22%3A%7B%22itemType%22%3A%22newspaper
Article%22%2C%22title%22%3A%22Einstandschie%5Cu00dfen%22%2C%22creators
%22%3A%5B%7B%22creatorType%22%3A%22author%22%2C%22firstName%22%3A%22%2
2%2C%22lastName%22%3A%22o.A.%22%7D%5D%2C%22abstractNote%22%3A%22%22%2C
%22date%22%3A%221912.08.23%22%2C%22section%22%3A%22%22%2C%22ISSN%22%3A
%22%22%2C%22DOI%22%3A%22%22%2C%22citationKey%22%3A%22%22%2C%22url%22%3

A%22%22%2C%22language%22%3A%22%22%2C%22collections%22%3A%5B%22WHLJ7Y5G%22%5D%2C%22dateModified%22%3A%222026-10-07T16%3A59%3A18Z%22%7D%7D%5D%7D

o.A. „Einstandschießen“. *Bozner Nachrichten*, 23. August 1912.

12916061 {12916061:U3FVDD9P} 1 donau-universitat-krems-department-fur-e-governance-in-wirthschaft-und-verwaltung 50 default 11452 https://kallos.kobler-margreid.com/wp-content/plugins/zotpress/%7B%22status%22%3A%22success%22%2C%22updateneeded%22%3Afalse%2C%22instance%22%3Afalse%2C%22meta%22%3A%7B%22request_last%22%3A0%2C%22request_next%22%3A0%2C%22used_cache%22%3Atrue%7D%2C%22data%22%3A%5B%7B%22key%22%3A%22U3FVDD9P%22%2C%22library%22%3A%7B%22id%22%3A12916061%7D%2C%22meta%22%3A%7B%22creatorSummary%22%3A%22Unterhofer%22%2C%22parsedDate%22%3A%221996%22%2C%22numChildren%22%3A2%7D%2C%22bib%22%3A%22%26lt%3Bdiv%20class%3D%26quot%3Bcsl-bib-body%26quot%3B%20style%3D%26quot%3Bline-height%3A%201.35%3B%20padding-left%3A%201em%3B%20text-indent%3A-1em%3B%26quot%3B%26gt%3B%5Cn%20%20%26lt%3Bdiv%20class%3D%26quot%3Bcsl-entry%26quot%3B%26gt%3BUnterhofer%2C%20Beatrix.%20%26lt%3Bi%26gt%3BHans%20von%20Hoffensthal%3A%20ein%20Leben%20in%20der%20Sommerfrische%26lt%3B%5C%2Fi%26gt%3B.%20Bozen%3A%20Edition%20Raetia%2C%201996.%26lt%3B%5C%2Fdiv%26gt%3B%5Cn%26lt%3B%5C%2Fdiv%26gt%3B%22%2C%22data%22%3A%7B%22itemType%22%3A%22book%22%2C%22title%22%3A%22Hans%20von%20Hoffensthal%3A%20ein%20Leben%20in%20der%20Sommerfrische%22%2C%22creators%22%3A%5B%7B%22creatorType%22%3A%22author%22%2C%22firstName%22%3A%22Beatrix%22%2C%22lastName%22%3A%22Unterhofer%22%7D%5D%2C%22abstractNote%22%3A%22%22%2C%22date%22%3A%221996%22%2C%22originalDate%22%3A%22%22%2C%22originalPublisher%22%3A%22%22%2C%22originalPlace%22%3A%22%22%2C%22format%22%3A%22%22%2C%22ISBN%22%3A%22978-88-7283-087-1%22%2C%22DOI%22%3A%22%22%2C%22citationKey%22%3A%22%22%2C%22url%22%3A%22%22%2C%22ISSN%22%3A%22%22%2C%22language%22%3A%22ger%22%2C%22collections%22%3A%5B%228TU88VMF%22%2C%222IIZRSL9I%22%5D%2C%22dateModified%22%3A%222023-11-06T15%3A17%3A12Z%22%7D%7D%5D%7D

Unterhofer, Beatrix. *Hans von Hoffensthal: ein Leben in der Sommerfrische*. Bozen: Edition Raetia, 1996.

12916061 {12916061:VLDXYTTG} 1 donau-universitat-krems-department-fur-e-governance-in-wirthschaft-und-verwaltung 50 default 11452 https://kallos.kobler-margreid.com/wp-content/plugins/zotpress/%7B%22status%22%3A%22success%22%2C%22updateneeded%22%3Afalse%2C%22inst

ance%22%3Afalse%2C%22meta%22%3A%7B%22request_last%22%3A0%2C%22request_next%22%3A0%2C%22used_cache%22%3Atrue%7D%2C%22data%22%3A%5B%7B%22key%22%3A%22VLDXYTTG%22%2C%22library%22%3A%7B%22id%22%3A12916061%7D%2C%22meta%22%3A%7B%22creatorSummary%22%3A%22Foto%20Fr%5Cu00e4nzl%22%2C%22numChildren%22%3A1%7D%2C%22bib%22%3A%22%26lt%3Bdiv%20class%3D%26quot%3Bcsl-bib-body%26quot%3B%20style%3D%26quot%3Bline-height%3A%201.35%3B%20padding-left%3A%201em%3B%20text-indent%3A-1em%3B%26quot%3B%26gt%3B%5Cn%20%20%26lt%3Bdiv%20class%3D%26quot%3Bcsl-entry%26quot%3B%26gt%3BFoto%20Fr%26%23xE4%3Bnzl.%20%26lt%3Bi%26gt%3BS%26%23xFC%3Bdtirol%2C%20Rittnerbahn%3A%20Oberbozen%201220m.%20H%26%23xF4%3Btel%20u.%20Pension%20Hofer%20gg.%20die%20Ultner%20Berge.%26lt%3B%5C%2Fi%26gt%3B%20Ansichtskarte%2C%20Anfang%2020.%20Jhd.%20Sammlung%20A.%20Kobler.%26lt%3B%5C%2Fdiv%26gt%3B%5Cn%26lt%3B%5C%2Fdiv%26gt%3B%22%2C%22data%22%3A%7B%22itemType%22%3A%22artwork%22%2C%22title%22%3A%22S%5Cu00fcdtirol%2C%20Rittnerbahn%3A%20Oberbozen%201220m.%20H%5Cu00f4tel%20u.%20Pension%20Hofer%20gg.%20die%20Ultner%20Berge.%22%2C%22creators%22%3A%5B%7B%22creatorType%22%3A%22artist%22%2C%22firstName%22%3A%22%22%2C%22lastName%22%3A%22Foto%20Fr%5Cu00e4nzl%22%7D%5D%2C%22abstractNote%22%3A%22%22%2C%22artworkMedium%22%3A%22Ansichtskarte%22%2C%22artworkSize%22%3A%22%22%2C%22date%22%3A%22Anfang%2020.%20Jhd.%22%2C%22eventPlace%22%3A%22%22%2C%22DOI%22%3A%22%22%2C%22citationKey%22%3A%22%22%2C%22url%22%3A%22%22%2C%22language%22%3A%22%22%2C%22collections%22%3A%5B%22WM2DAINB%22%5D%2C%22dateModified%22%3A%222026-10-07T17%3A00%3A08Z%22%7D%7D%5D%7D

Foto Fränzl. *Südtirol, Rittnerbahn: Oberbozen 1220m. Hôtel u. Pension Hofer gg. die Ultner Berge.* Ansichtskarte, Anfang 20. Jhd. Sammlung A. Kobler.

12916061 {12916061:2QAXIYNE} 1 donau-universitat-krems-department-fur-e-governance-in-wirthschaft-und-verwaltung 50 default 11452 https://kallos.kobler-margreid.com/wp-content/plugins/zotpress/%7B%22status%22%3A%22success%22%2C%22updateneeded%22%3Afalse%2C%22instance%22%3Afalse%2C%22meta%22%3A%7B%22request_last%22%3A0%2C%22request_next%22%3A0%2C%22used_cache%22%3Atrue%7D%2C%22data%22%3A%5B%7B%22key%22%3A%222QAXIYNE%22%2C%22library%22%3A%7B%22id%22%3A12916061%7D%2C%22meta%22%3A%7B%22creatorSummary%22%3A%22Parkhotel%20Holzner%20GmbH%22%2C%22numChildren%22%3A1%7D%2C%22bib%22%3A%22%26lt%3Bdiv%20class%3D%26quot%3Bcsl-bib-body%26quot%3B%20style%3D%26quot%3Bline-

height%3A%201.35%3B%20padding-left%3A%201em%3B%20text-indent%3A-1em%3B%26quot%3B%26gt%3B%5Cn%20%20%26lt%3Bdiv%20class%3D%26quot%3Bcsl-entry%26quot%3B%26gt%3BParkhotel%20Holzner%20GmbH.%20%26%23x201E%3BGeschichte%20-%20historisches%20Hotel%20am%20Ritten%20in%20S%26%23xFC%3Bdtirol%26%23x201C%3B.%20Zugriff%20am%207.%20Oktober%202026.%20%26lt%3Ba%20class%3D%26%23039%3Bzp-ItemURL%26%23039%3B%20href%3D%26%23039%3Bhttps%3A%5C%2F%5C%2Fwww.parkhotel-holzner.com%5C%2Fde%5C%2Fhotel%5C%2Fgeschichte.html%26%23039%3B%26gt%3Bhttps%3A%5C%2F%5C%2Fwww.parkhotel-holzner.com%5C%2Fde%5C%2Fhotel%5C%2Fgeschichte.html%26lt%3B%5C%2Fa%26gt%3B.%26lt%3B%5C%2Fdiv%26gt%3B%5Cn%26lt%3B%5C%2Fdiv%26gt%3B%22%2C%22data%22%3A%7B%22itemType%22%3A%22webpage%22%2C%22title%22%3A%22Geschichte%20-%20historisches%20Hotel%20am%20Ritten%20in%20S%5Cu00fcdtirol%22%2C%22creators%22%3A%5B%7B%22creatorType%22%3A%22author%22%2C%22firstName%22%3A%22%22%2C%22lastName%22%3A%22Parkhotel%20Holzner%20GmbH%22%7D%5D%2C%22abstractNote%22%3A%22%22%2C%22date%22%3A%22%22%2C%22DOI%22%3A%22%22%2C%22citationKey%22%3A%22%22%2C%22url%22%3A%22https%3A%5C%2F%5C%2Fwww.parkhotel-holzner.com%5C%2Fde%5C%2Fhotel%5C%2Fgeschichte.html%22%2C%22language%22%3A%22%22%2C%22collections%22%3A%5B%22H5NB5SVK%22%5D%2C%22dateModified%22%3A%222026-10-13T08%3A14%3A14Z%22%7D%7D%5D%7D

Parkhotel Holzner GmbH. „Geschichte - historisches Hotel am Ritten in Südtirol“. Zugriff am 7. Oktober 2026. https://www.parkhotel-holzner.com/de/hotel/geschichte.html.

12916061 {12916061:REIJNAMN} 1 donau-universitat-krems-department-fur-e-governance-in-wirthschaft-und-verwaltung 50 default 11452 https://kallos.kobler-margreid.com/wp-content/plugins/zotpress/%7B%22status%22%3A%22success%22%2C%22updateneeded%22%3Afalse%2C%22instance%22%3Afalse%2C%22meta%22%3A%7B%22request_last%22%3A0%2C%22request_next%22%3A0%2C%22used_cache%22%3Atrue%7D%2C%22data%22%3A%5B%7B%22key%22%3A%22REIJNAMN%22%2C%22library%22%3A%7B%22id%22%3A12916061%7D%2C%22meta%22%3A%7B%22creatorSummary%22%3A%22o.A.%22%2C%22parsedDate%22%3A%221921-08-18%22%2C%22numChildren%22%3A1%7D%2C%22bib%22%3A%22%26lt%3Bdiv%20class%3D%26quot%3Bcsl-bib-body%26quot%3B%20style%3D%26quot%3Bline-height%3A%201.35%3B%20padding-left%3A%201em%3B%20text-

indent%3A-1em%3B%26quot%3B%26gt%3B%5Cn%20%20%26lt%3Bdiv%20class%3D%26quot%3Bcsl-entry%26quot%3B%26gt%3Bo.A.%20%26%23x201E%3BBesitzwechsel%26%23x201C%3B.%20%26lt%3Bi%26gt%3BS%26%23xFC%3Bdtiroler%20Landeszeitung%26lt%3B%5C%2Fi%26gt%3B%2C%2018.%20August%201921.%26lt%3B%5C%2Fdiv%26gt%3B%5Cn%26lt%3B%5C%2Fdiv%26gt%3B%22%2C%22data%22%3A%7B%22itemType%22%3A%22newspaperArticle%22%2C%22title%22%3A%22Besitzwechsel%22%2C%22creators%22%3A%5B%7B%22creatorType%22%3A%22author%22%2C%22firstName%22%3A%22%22%2C%22lastName%22%3A%22o.A.%22%7D%5D%2C%22abstractNote%22%3A%22%22%2C%22date%22%3A%221921.08.18%22%2C%22section%22%3A%22%22%2C%22ISSN%22%3A%22%22%2C%22DOI%22%3A%22%22%2C%22citationKey%22%3A%22%22%2C%22url%22%3A%22%22%2C%22language%22%3A%22%22%2C%22collections%22%3A%5B%22WHLJ7Y5G%22%5D%2C%22dateModified%22%3A%222026-09-25T06%3A46%3A26Z%22%7D%7D%5D%7D

o.A. „Besitzwechsel“. *Südtiroler Landeszeitung*, 18. August 1921.

12916061 {12916061:JHHQEXMY} 1 donau-universitat-krems-department-fur-e-governance-in-wirthschaft-und-verwaltung 50 default 11452 https://kallos.kobler-margreid.com/wp-content/plugins/zotpress/%7B%22status%22%3A%22success%22%2C%22updateneeded%22%3Afalse%2C%22instance%22%3Afalse%2C%22meta%22%3A%7B%22request_last%22%3A0%2C%22request_next%22%3A0%2C%22used_cache%22%3Atrue%7D%2C%22data%22%3A%5B%7B%22key%22%3A%22JHHQEXMY%22%2C%22library%22%3A%7B%22id%22%3A12916061%7D%2C%22meta%22%3A%7B%22creatorSummary%22%3A%22Wolff%22%2C%22parsedDate%22%3A%221930%22%2C%22numChildren%22%3A0%7D%2C%22bib%22%3A%22%26lt%3Bdiv%20class%3D%26quot%3Bcsl-bib-body%26quot%3B%20style%3D%26quot%3Bline-height%3A%201.35%3B%20padding-left%3A%201em%3B%20text-indent%3A-1em%3B%26quot%3B%26gt%3B%5Cn%20%20%26lt%3Bdiv%20class%3D%26quot%3Bcsl-entry%26quot%3B%26gt%3BWolff%2C%20Karl%20Felix.%20%26lt%3Bi%26gt%3BRen%26%23xF2%3Bn%20%26%23x2013%3B%20kleiner%20F%26%23xFC%3Bhrer%26lt%3B%5C%2Fi%26gt%3B.%20Bozen%3A%20G.%20Ferrari%2C%201930.%26lt%3B%5C%2Fdiv%26gt%3B%5Cn%26lt%3B%5C%2Fdiv%26gt%3B%22%2C%22data%22%3A%7B%22itemType%22%3A%22book%22%2C%22title%22%3A%22Ren%5Cu00f2n%20%5Cu2013%20kleiner%20F%5Cu00fchrer%22%2C%22creators%22%3A%5B%7B%22creatorType%22%3A%22author%22%2C%22firstName%22%3A%22Karl%20Felix%22%2C%22lastName%22%3A%22Wolff%22%7D%5D%2C%22abstractNote%22%3A%22%22%2C%22date%22%3A%221930%22%2C%22originalDate%22%3A%22%22%2C%22originalPublisher%22%3A%22%22%2C%22originalPlace%22%3A%22%22%2C%22format%22%3A%22%22%2C%22ISBN%22%3A%22%22%2

C%22DOI%22%3A%22%22%2C%22citationKey%22%3A%22%22%2C%22url%22%3A%22%22%2C%22ISSN%22%3A%22%22%2C%22language%22%3A%22%22%2C%22collections%22%3A%5B%22IIZRSL9I%22%5D%2C%22dateModified%22%3A%222026-02-15T15%3A23%3A14Z%22%7D%7D%5D%7D

Wolff, Karl Felix. *Renòn – kleiner Führer*. Bozen: G. Ferrari, 1930.

12916061 {12916061:ACRGYDTA} 1 donau-universitat-krems-department-fur-e-governance-in-wirthschaft-und-verwaltung 50 default 11452 https://kallos.kobler-margreid.com/wp-content/plugins/zotpress/%7B%22status%22%3A%22success%22%2C%22updateneeded%22%3Afalse%2C%22instance%22%3Afalse%2C%22meta%22%3A%7B%22request_last%22%3A0%2C%22request_next%22%3A0%2C%22used_cache%22%3Atrue%7D%2C%22data%22%3A%5B%7B%22key%22%3A%22ACRGYDTA%22%2C%22library%22%3A%7B%22id%22%3A12916061%7D%2C%22meta%22%3A%7B%22creatorSummary%22%3A%22Foto%20Fr%5Cu00e4nzl%22%2C%22numChildren%22%3A1%7D%2C%22bib%22%3A%22%26lt%3Bdiv%20class%3D%26quot%3Bcsl-bib-body%26quot%3B%20style%3D%26quot%3Bline-height%3A%201.35%3B%20padding-left%3A%201em%3B%20text-indent%3A-1em%3B%26quot%3B%26gt%3B%5Cn%20%20%26lt%3Bdiv%20class%3D%26quot%3Bcsl-entry%26quot%3B%26gt%3BFoto%20Fr%26%23xE4%3Bnzl.%20%26lt%3Bi%26gt%3BSoprabolzano%20m.%201220%20sul%20R%26%23xE8%3Bnon.%20H%26%23xF4%3Btel%20Friedl%26lt%3B%5C%2Fi%26gt%3B.%20Ansichtskarte%2C%20Zwischenkriegszeit.%20Sammlung%20A.%20Kobler.%26lt%3B%5C%2Fdiv%26gt%3B%5Cn%26lt%3B%5C%2Fdiv%26gt%3B%22%2C%22data%22%3A%7B%22itemType%22%3A%22artwork%22%2C%22title%22%3A%22Soprabolzano%20m.%201220%20sul%20R%5Cu00e8non.%20H%5Cu00f4tel%20Friedl%22%2C%22creators%22%3A%5B%7B%22creatorType%22%3A%22artist%22%2C%22firstName%22%3A%22%22%2C%22lastName%22%3A%22Foto%20Fr%5Cu00e4nzl%22%7D%5D%2C%22abstractNote%22%3A%22%22%2C%22artworkMedium%22%3A%22Ansichtskarte%22%2C%22artworkSize%22%3A%22%22%2C%22date%22%3A%22Zwischenkriegszeit%22%2C%22eventPlace%22%3A%22%22%2C%22DOI%22%3A%22%22%2C%22citationKey%22%3A%22%22%2C%22url%22%3A%22%22%2C%22language%22%3A%22%22%2C%22collections%22%3A%5B%22WM2DAINB%22%5D%2C%22dateModified%22%3A%222025-01-09T21%3A59%3A48Z%22%7D%7D%5D%7D

Foto Fränzl. *Soprabolzano m. 1220 sul Rènon. Hôtel Friedl*. Ansichtskarte, Zwischenkriegszeit. Sammlung A. Kobler.

12916061 {12916061:BS92V7F4} 1 donau-universitat-krems-department-fur-e-governance-in-wirthschaft-und-verwaltung 50 default 11452 https://kallos.kobler-margreid.com/wp-content/plugins/zotpress/%7B%22status%22%3A%22success%22%2C%22updateneeded%22%3Afalse%2C%22inst

ance%22%3Afalse%2C%22meta%22%3A%7B%22request_last%22%3A0%2C%22request_next%22%3A0%2C%22used_cache%22%3Atrue%7D%2C%22data%22%3A%5B%7B%22key%22%3A%22BS92V7F4%22%2C%22library%22%3A%7B%22id%22%3A12916061%7D%2C%22meta%22%3A%7B%22creatorSummary%22%3A%22Foto%20Fr%5Cu00e4nzl%22%2C%22numChildren%22%3A1%7D%2C%22bib%22%3A%22%26lt%3Bdiv%20class%3D%26quot%3Bcsl-bib-body%26quot%3B%20style%3D%26quot%3Bline-height%3A%201.35%3B%20padding-left%3A%201em%3B%20text-indent%3A-1em%3B%26quot%3B%26gt%3B%5Cn%20%20%26lt%3Bdiv%20class%3D%26quot%3Bcsl-entry%26quot%3B%26gt%3BFoto%20Fr%26%23xE4%3Bnzl.%20%26lt%3Bi%26gt%3BSoprabolzano%20m.%201220%20sul%20Ren%26%23xF2%3Bn%26lt%3B%5C%2Fi%26gt%3B.%20Ansichtskarte%2C%20Zwischenkriegszeit.%20Sammlung%20A.%20Kobler.%26lt%3B%5C%2Fdiv%26gt%3B%5Cn%26lt%3B%5C%2Fdiv%26gt%3B%22%2C%22data%22%3A%7B%22itemType%22%3A%22artwork%22%2C%22title%22%3A%22Soprabolzano%20m.%201220%20sul%20Ren%5Cu00f2n%22%2C%22creators%22%3A%5B%7B%22creatorType%22%3A%22artist%22%2C%22firstName%22%3A%22%22%2C%22lastName%22%3A%22Foto%20Fr%5Cu00e4nzl%22%7D%5D%2C%22abstractNote%22%3A%22%22%2C%22artworkMedium%22%3A%22Ansichtskarte%22%2C%22artworkSize%22%3A%22%22%2C%22date%22%3A%22Zwischenkriegszeit%22%2C%22eventPlace%22%3A%22%22%2C%22DOI%22%3A%22%22%2C%22citationKey%22%3A%22%22%2C%22url%22%3A%22%22%2C%22language%22%3A%22%22%2C%22collections%22%3A%5B%22WM2DAINB%22%5D%2C%22dateModified%22%3A%222025-08-08T19%3A18%3A28Z%22%7D%7D%5D%7D

Foto Fränzl. *Soprabolzano m. 1220 sul Renòn*. Ansichtskarte, Zwischenkriegszeit. Sammlung A. Kobler.

12916061 {12916061:IXJV26S8} 1 donau-universitat-krems-department-fur-e-governance-in-wirthschaft-und-verwaltung 50 default 11452 https://kallos.kobler-margreid.com/wp-content/plugins/zotpress/%7B%22status%22%3A%22success%22%2C%22updateneeded%22%3Afalse%2C%22instance%22%3Afalse%2C%22meta%22%3A%7B%22request_last%22%3A0%2C%22request_next%22%3A0%2C%22used_cache%22%3Atrue%7D%2C%22data%22%3A%5B%7B%22key%22%3A%22IXJV26S8%22%2C%22library%22%3A%7B%22id%22%3A12916061%7D%2C%22meta%22%3A%7B%22creatorSummary%22%3A%22o.A.%22%2C%22parsedDate%22%3A%221933-06-24%22%2C%22numChildren%22%3A0%7D%2C%22bib%22%3A%22%26lt%3Bdiv%20class%3D%26quot%3Bcsl-bib-body%26quot%3B%20style%3D%26quot%3Bline-height%3A%201.35%3B%20padding-left%3A%201em%3B%20text-indent%3A-1em%3B%26quot%3B%26gt%3B%5Cn%20%20%26lt%3Bdiv%20class%3D%26quot%3Bcsl-entry%26quot%3B%26gt%3Bo.A.%20%26%23x201E%3BBetr%26%23xFC%3Bgerische%2

0Krida%26%23x201C%3B.%20%26lt%3Bi%26gt%3BInnsbrucker%20Nachrichten%26lt%3B%5C%2Fi%26gt%3B%2C%2024.%20Juni%201933.%26lt%3B%5C%2Fdiv%26gt%3B%5Cn%26lt%3B%5C%2Fdiv%26gt%3B%22%2C%22data%22%3A%7B%22itemType%22%3A%22newspaperArticle%22%2C%22title%22%3A%22Betr%5Cu00fcgerische%20Krida%22%2C%22creators%22%3A%5B%7B%22creatorType%22%3A%22author%22%2C%22firstName%22%3A%22%22%2C%22lastName%22%3A%22o.A.%22%7D%5D%2C%22abstractNote%22%3A%22Nachruf%20%20Josef%20von%20Kinsele.%22%2C%22date%22%3A%221933.06.24%22%2C%22section%22%3A%22%22%2C%22ISSN%22%3A%22%22%2C%22DOI%22%3A%22%22%2C%22citationKey%22%3A%22%22%2C%22url%22%3A%22%22%2C%22language%22%3A%22%22%2C%22collections%22%3A%5B%22WHLJ7Y5G%22%5D%2C%22dateModified%22%3A%222026-10-07T17%3A20%3A06Z%22%7D%7D%5D%7D

o.A. „Betrügerische Krida“. *Innsbrucker Nachrichten*, 24. Juni 1933.

12916061 {12916061:U96BEGRM} 1 apa 50 default 11452
https://kallos.kobler-margreid.com/wp-content/plugins/zotpress/%7B%22status%22%3A%22success%22%2C%22updateneeded%22%3Afalse%2C%22instance%22%3Afalse%2C%22meta%22%3A%7B%22request_last%22%3A0%2C%22request_next%22%3A0%2C%22used_cache%22%3Atrue%7D%2C%22data%22%3A%5B%7B%22key%22%3A%22U96BEGRM%22%2C%22library%22%3A%7B%22id%22%3A12916061%7D%2C%22meta%22%3A%7B%22creatorSummary%22%3A%22Eyrl%22%2C%22parsedDate%22%3A%221925%22%2C%22numChildren%22%3A0%7D%2C%22bib%22%3A%22%26lt%3Bdiv%20class%3D%26quot%3Bcsl-bib-body%26quot%3B%20style%3D%26quot%3Bline-height%3A%202%3B%20padding-left%3A%201em%3B%20text-indent%3A-1em%3B%26quot%3B%26gt%3B%5Cn%20%20%26lt%3Bdiv%20class%3D%26quot%3Bcsl-entry%26quot%3B%26gt%3BEyrl%2C%20G.%20B.%20von.%20%281925%29.%20Beitr%26%23xE4%3Bge%20zu%20einer%20geschichtlichen%20Darstellung%20der%20Entwicklung%20der%20Sommerfrisch-Ansiedelungen%20auf%20dem%20Ritten.%20%26lt%3Bi%26gt%3BDer%20Schlern%20%26%23x2013%3B%20Zeitschrift%20Des%20Vereines%20F%26%23xFC%3Br%20Heimatschutz%26lt%3B%5C%2Fi%26gt%3B%2C%20%26lt%3Bi%26gt%3B6%26lt%3B%5C%2Fi%26gt%3B%2C%20183%26%23x2013%3B186.%26lt%3B%5C%2Fdiv%26gt%3B%5Cn%26lt%3B%5C%2Fdiv%26gt%3B%22%2C%22data%22%3A%7B%22itemType%22%3A%22journalArticle%22%2C%22title%22%3A%22Beitr%5Cu00e4ge%20zu%20einer%20geschichtlichen%20Darstellung%20der%20Entwicklung%20der%20Sommerfrisch-Ansiedelungen%20auf%20dem%20Ritten%22%2C%22creators%22%3A%5B%7B%22creatorType%22%3A%22author%22%2C%22firstName%22%3A%22Georg%20Baron%20von%22%2C%22lastName%22%3A%22Eyrl%22%7D%5D%2C%22abstractNote%22%3A%22Nr.%20

22%20Villa%20Kinsele.%22%2C%22date%22%3A%221925%22%2C%22section%22%3A%22%22%2C%22partNumber%22%3A%22%22%2C%22partTitle%22%3A%22%22%2C%22DOI%22%3A%22%22%2C%22citationKey%22%3A%22%22%2C%22url%22%3A%22%22%2C%22PMID%22%3A%22%22%2C%22PMCID%22%3A%22%22%2C%22ISSN%22%3A%22%22%2C%22language%22%3A%22%22%2C%22collections%22%3A%5B%22NBDST4RE%22%5D%2C%22dateModified%22%3A%222023-12-19T08%3A33%3A29Z%22%7D%7D%5D%7D

Eyrl, G. B. von. (1925). Beiträge zu einer geschichtlichen Darstellung der Entwicklung der Sommerfrisch-Ansiedelungen auf dem Ritten. *Der Schlern – Zeitschrift Des Vereines Für Heimatschutz*, *6*, 183–186.

12916061 {12916061:TYXZJANN} 1 donau-universitat-krems-department-fur-e-governance-in-wirthschaft-und-verwaltung 50 default 11452 https://kallos.kobler-margreid.com/wp-content/plugins/zotpress/%7B%22status%22%3A%22success%22%2C%22updateneeded%22%3Afalse%2C%22instance%22%3Afalse%2C%22meta%22%3A%7B%22request_last%22%3A0%2C%22request_next%22%3A0%2C%22used_cache%22%3Atrue%7D%2C%22data%22%3A%5B%7B%22key%22%3A%22TYXZJANN%22%2C%22library%22%3A%7B%22id%22%3A12916061%7D%2C%22meta%22%3A%7B%22creatorSummary%22%3A%22Kobler%22%2C%22parsedDate%22%3A%2222021-04-11%22%2C%22numChildren%22%3A1%7D%2C%22bib%22%3A%22%26lt%3Bdiv%20class%3D%26quot%3Bcsl-bib-body%26quot%3B%20style%3D%26quot%3Bline-height%3A%201.35%3B%20padding-left%3A%201em%3B%20text-indent%3A-1em%3B%26quot%3B%26gt%3B%5Cn%20%20%26lt%3Bdiv%20class%3D%26quot%3Bcsl-entry%26quot%3B%26gt%3BKobler%2C%20Armin.%20%26%23x201E%3BEin%20j%26%23xE4%3Bhrliches%20Andenken%26%23x201C%3B.%20%26lt%3Bi%26gt%3BKinsele%26lt%3B%5C%2Fi%26gt%3B%2C%2011.%20April%202021.%20%26lt%3Ba%20class%3D%26%23039%3Bzp-ItemURL%26%23039%3B%20href%3D%26%23039%3Bhttps%3A%5C%2F%5C%2Fkallos.kobler-margreid.com%5C%2F2021%5C%2F04%5C%2F11%5C%2Fein-jaehrliches-andenken%5C%2F%26%23039%3B%26gt%3Bhttps%3A%5C%2F%5C%2Fkallos.kobler-margreid.com%5C%2F2021%5C%2F04%5C%2F11%5C%2Fein-jaehrliches-andenken%5C%2F%26lt%3B%5C%2Fa%26gt%3B.%26lt%3B%5C%2Fdiv%26gt%3B%5Cn%26lt%3B%5C%2Fdiv%26gt%3B%22%2C%22data%22%3A%7B%22itemType%22%3A%22blogPost%22%2C%22title%22%3A%22Ein%20j%5Cu00e4hrliches%20Andenken%22%2C%22creators%22%3A%5B%7B%22creatorType%22%3A%22author%22%2C%22firstName%22%3A%22Armin%22%2C%22lastName%22%3A%22Kobler%22%7D%5D%2C%22abstractNote%2

2%3A%22Alle%20Jahre%20wieder%20%5Cu00fcberzieht%20im%20Fr%5Cu00fchling%20ein%20Teppich%20von%20Narzissen%20den%20oberen%20Teil%20der%20unteren%20Hauswiese.%20Mindestens%20seit%20ich%20mich%20erinnern%20kann%2C%20und%20das%20sind%20inzwischen%20mehr%20als%2050%20Jahre%2C%20bereichern%20ganz%20viele%20gelbe%20Farbtupfer%20den%20zu%20Zeit%20noch%20recht%20grauen%20Oberbozner%20Vorfr%5Cu00fchling.%20Mit%20ganz%20gro%5Cu00dfer%20Wahrscheinlichkeit%20hat%20Kurt%20Friedl%20in%20den%20Jahren%20davor%20die%20%5Cu2026%20%5Cu201eEin%20j%5Cu00e4hrliches%20Andenken%5Cu201c%20weiterlesen%22%2C%22blogTitle%22%3A%22Kinsele%22%2C%22date%22%3A%222021-04-11%22%2C%22DOI%22%3A%22%22%2C%22citationKey%22%3A%22%22%2C%22url%22%3A%22https%3A%5C%2F%5C%2Fkallos.kobler-margreid.com%5C%2F2021%5C%2F04%5C%2F11%5C%2Fein-jaehrliches-andenken%5C%2F%22%2C%22ISSN%22%3A%22%22%2C%22language%22%3A%22de%22%2C%22collections%22%3A%5B%22H5NB5SVK%22%5D%2C%22dateModified%22%3A%222026-10-13T08%3A14%3A14Z%22%7D%7D%5D%7D

Kobler, Armin. „Ein jährliches Andenken“. *Kinsele*, 11. April 2021. https://kallos.kobler-margreid.com/2021/04/11/ein-jaehrliches-andenken/.

12916061 {12916061:KWSTYUHZ} 1 donau-universitat-krems-department-fur-e-governance-in-wirthschaft-und-verwaltung 50 default 11452 https://kallos.kobler-margreid.com/wp-content/plugins/zotpress/%7B%22status%22%3A%22success%22%2C%22updateneeded%22%3Afalse%2C%22instance%22%3Afalse%2C%22meta%22%3A%7B%22request_last%22%3A0%2C%22request_next%22%3A0%2C%22used_cache%22%3Atrue%7D%2C%22data%22%3A%5B%7B%22key%22%3A%22KWSTYUHZ%22%2C%22library%22%3A%7B%22id%22%3A12916061%7D%2C%22meta%22%3A%7B%22creatorSummary%22%3A%22Friedl%22%2C%22parsedDate%22%3A%2022026%22%2C%22numChildren%22%3A0%7D%2C%22bib%22%3A%22%26lt%3Bdiv%20class%3D%26quot%3Bcsl-bib-body%26quot%3B%20style%3D%26quot%3Bline-height%3A%201.35%3B%20padding-left%3A%201em%3B%20text-indent%3A-1em%3B%26quot%3B%26gt%3B%5Cn%20%20%26lt%3Bdiv%20class%3D%26quot%3Bcsl-entry%26quot%3B%26gt%3BFriedl%2C%20Alexander.%20M%26%23xFC%3Bndliche%20Mitteilung%2C%202026.%26lt%3B%5C%2Fdiv%26gt%3B%5Cn%26lt%3B%5C%2Fdiv%26gt%3B%22%2C%22data%22%3A%7B%22itemType%22%3A%22interview%22%2C%22title%22%3A%22M%5Cu00fcndliche%20Mitteilung%22%2C%22creators%22%3A%5B%7B%22creatorType%22%3A%22interviewee%22%2C%22firstName%22%3A%22Alexander%22%2C%22lastName%22%3A%22Friedl%22%7D%5D%2C%22abstractNote%22%3A%22Wie%20die%20Villa%20Kinsele%20in%20den%2060ern%20beheizt%20wurde.%22%2C%22

interviewMedium%22%3A%22%22%2C%22date%22%3A%222026%22%2C%22DOI%22%3A%22%22%2C%22citationKey%22%3A%22%22%2C%22url%22%3A%22%22%2C%22language%22%3A%22%22%2C%22collections%22%3A%5B%227QIE5VHN%22%5D%2C%22dateModified%22%3A%222026-10-07T16%3A08%3A42Z%22%7D%7D%5D%7D

Friedl, Alexander. Mündliche Mitteilung, 2026.

12916061 {12916061:U735MNII} 1 donau-universitat-krems-department-fur-e-governance-in-wirthschaft-und-verwaltung 50 default 11452 https://kallos.kobler-margreid.com/wp-content/plugins/zotpress/%7B%22status%22%3A%22success%22%2C%22updateneeded%22%3Afalse%2C%22instance%22%3Afalse%2C%22meta%22%3A%7B%22request_last%22%3A0%2C%22request_next%22%3A0%2C%22used_cache%22%3Atrue%7D%2C%22data%22%3A%5B%7B%22key%22%3A%22U735MNII%22%2C%22library%22%3A%7B%22id%22%3A12916061%7D%2C%22meta%22%3A%7B%22creatorSummary%22%3A%22o.A.%22%2C%22parsedDate%22%3A%221933-07-06%22%2C%22numChildren%22%3A0%7D%2C%22bib%22%3A%22%26lt%3Bdiv%20class%3D%26quot%3Bcsl-bib-body%26quot%3B%20style%3D%26quot%3Bline-height%3A%201.35%3B%20padding-left%3A%201em%3B%20text-indent%3A-1em%3B%26quot%3B%26gt%3B%5Cn%20%20%26lt%3Bdiv%20class%3D%26quot%3Bcsl-entry%26quot%3B%26gt%3Bo.A.%20%26%23x201E%3BBetr%26%23xFC%3Bgerische%20Krida%26%23x201C%3B.%20%26lt%3Bi%26gt%3BInnsbrucker%20Nachrichten%26lt%3B%5C%2Fi%26gt%3B%2C%206.%20Juli%201933.%26lt%3B%5C%2Fdiv%26gt%3B%5Cn%26lt%3B%5C%2Fdiv%26gt%3B%22%2C%22data%22%3A%7B%22itemType%22%3A%22newspaperArticle%22%2C%22title%22%3A%22Betr%5Cu00fcgerische%20Krida%22%2C%22creators%22%3A%5B%7B%22creatorType%22%3A%22author%22%2C%22firstName%22%3A%22%22%2C%22lastName%22%3A%22o.A.%22%7D%5D%2C%22abstractNote%22%3A%22Nachruf%20%20Josef%20von%20Kinsele.%22%2C%22date%22%3A%221933.07.06%22%2C%22section%22%3A%22%22%2C%22ISSN%22%3A%22%22%2C%22DOI%22%3A%22%22%2C%22citationKey%22%3A%22%22%2C%22url%22%3A%22%22%2C%22language%22%3A%22%22%2C%22collections%22%3A%5B%22WHLJ7Y5G%22%5D%2C%22dateModified%22%3A%222026-10-07T17%3A21%3A11Z%22%7D%7D%5D%7D

o.A. „Betrügerische Krida“. *Innsbrucker Nachrichten*, 6. Juli 1933.

12916061 {12916061:3GIHDWZE} 1 donau-universitat-krems-department-fur-e-governance-in-wirthschaft-und-verwaltung 50 default 11452 https://kallos.kobler-margreid.com/wp-content/plugins/zotpress/%7B%22status%22%3A%22success%22%2C%22updateneeded%22%3Afalse%2C%22instance%22%3Afalse%2C%22meta%22%3A%7B%22request_last%22%3A0%2C%22request_next%22%3A0%2C%22used_cache%22%3Atrue%7D%2C%22data%22%3A%5B%7B%22key%22%3A%223GIHDWZE%22%2C%22library%22%3A%7B%22id%22%3A12916061%7D%2C%22me

ta%22%3A%7B%22creatorSummary%22%3A%22o.A.%22%2C%22parsedDate%22%3A%221969-09-23%22%2C%22numChildren%22%3A0%7D%2C%22bib%22%3A%22%26lt%3Bdiv%20class%3D%26quot%3Bcsl-bib-body%26quot%3B%20style%3D%26quot%3Bline-height%3A%201.35%3B%20padding-left%3A%201em%3B%20text-indent%3A-1em%3B%26quot%3B%26gt%3B%5Cn%20%20%26lt%3Bdiv%20class%3D%26quot%3Bcsl-entry%26quot%3B%26gt%3Bo.A.%20%26%23x201E%3BKarl%20Lang%20zum%20Gedenken%26%23x201C%3B.%20%26lt%3Bi%26gt%3BDolomiten%26lt%3B%5C%2Fi%26gt%3B%2C%2023.%20September%201969.%26lt%3B%5C%2Fdiv%26gt%3B%5Cn%26lt%3B%5C%2Fdiv%26gt%3B%22%2C%22data%22%3A%7B%22itemType%22%3A%22newspaperArticle%22%2C%22title%22%3A%22Karl%20Lang%20zum%20Gedenken%22%2C%22creators%22%3A%5B%7B%22creatorType%22%3A%22author%22%2C%22firstName%22%3A%22%22%2C%22lastName%22%3A%22o.A.%22%7D%5D%2C%22abstractNote%22%3A%22Nachruf%20%20Josef%20von%20Kinsele.%22%2C%22date%22%3A%221969.09.23%22%2C%22section%22%3A%22%22%2C%22ISSN%22%3A%22%22%2C%22DOI%22%3A%22%22%2C%22citationKey%22%3A%22%22%2C%22url%22%3A%22%22%2C%22language%22%3A%22%22%2C%22collections%22%3A%5B%22WHLJ7Y5G%22%5D%2C%22dateModified%22%3A%222026-10-07T19%3A01%3A39Z%22%7D%7D%5D%7D

o.A. „Karl Lang zum Gedenken“. *Dolomiten*, 23. September 1969.

12916061 {12916061:7T7K3CQS} 1 donau-universitat-krems-department-fur-e-governance-in-wirthschaft-und-verwaltung 50 default 11452 https://kallos.kobler-margreid.com/wp-content/plugins/zotpress/%7B%22status%22%3A%22success%22%2C%22updateneeded%22%3Afalse%2C%22instance%22%3Afalse%2C%22meta%22%3A%7B%22request_last%22%3A0%2C%22request_next%22%3A0%2C%22used_cache%22%3Atrue%7D%2C%22data%22%3A%5B%7B%22key%22%3A%227T7K3CQS%22%2C%22library%22%3A%7B%22id%22%3A12916061%7D%2C%22meta%22%3A%7B%22creatorSummary%22%3A%22Perckhammer%22%2C%22numChildren%22%3A1%7D%2C%22bib%22%3A%22%26lt%3Bdiv%20class%3D%26quot%3Bcsl-bib-body%26quot%3B%20style%3D%26quot%3Bline-height%3A%201.35%3B%20padding-left%3A%201em%3B%20text-indent%3A-1em%3B%26quot%3B%26gt%3B%5Cn%20%20%26lt%3Bdiv%20class%3D%26quot%3Bcsl-entry%26quot%3B%26gt%3BPerckhammer%2C%20H.%20%26lt%3Bi%26gt%3BSoprabolzano%20m.%201222%20sul%20Renon%20Hotel%20Posta%20-%20Caff%26%23xE8%3B%20Ristorante%20Depandance%20-%20Prop.%20C.%20Zang%20Oberbozen%20am%20Ritten%20-%20Gasthof%20%26%23xFB%3B.%20Pension%20Post%26lt%3B%5C%2Fi%26gt%3B.%20

Ansichtskarte%2C%2050er-
Jahre.%20Sammlung%20A.%20Kobler.%26lt%3B%5C%2Fdiv%26gt%3B%5Cn%26lt%3B%
5C%2Fdiv%26gt%3B%22%2C%22data%22%3A%7B%22itemType%22%3A%22artwork%22%2
C%22title%22%3A%22Soprabolzano%20m.%201222%20sul%20Renon%20Hotel%20Pos
ta%20-%20Caff%5Cu00e8%20Ristorante%20Depandance%20-
%20Prop.%20C.%20Zang%20Oberbozen%20am%20Ritten%20-
%20Gasthof%20%5Cu00fb.%20Pension%20Post%22%2C%22creators%22%3A%5B%7B%2
2creatorType%22%3A%22artist%22%2C%22firstName%22%3A%22H.%22%2C%22lastN
ame%22%3A%22Perckhammer%22%7D%5D%2C%22abstractNote%22%3A%22%22%2C%22ar
tworkMedium%22%3A%22Ansichtskarte%22%2C%22artworkSize%22%3A%22%22%2C%2
2date%22%3A%2250er-
Jahre%22%2C%22eventPlace%22%3A%22%22%2C%22DOI%22%3A%22%22%2C%22citatio
nKey%22%3A%22%22%2C%22url%22%3A%22%22%2C%22language%22%3A%22%22%2C%22c
ollections%22%3A%5B%22WM2DAINB%22%5D%2C%22dateModified%22%3A%222025-07
-24T10%3A05%3A51Z%22%7D%7D%5D%7D

Perckhammer, H. *Soprabolzano m. 1222 sul Renon Hotel Posta - Caffè Ristorante Depandance - Prop. C. Zang Oberbozen am Ritten - Gasthof û. Pension Post*. Ansichtskarte, 50er-Jahre. Sammlung A. Kobler.

12916061 {12916061:VD9IRSU2} 1 donau-universitat-krems-department-fur-
e-governance-in-wirthschaft-und-verwaltung 50 default 11452
https://kallos.kobler-margreid.com/wp-content/plugins/zotpress/
%7B%22status%22%3A%22success%22%2C%22updateneeded%22%3Afalse%2C%22inst
ance%22%3Afalse%2C%22meta%22%3A%7B%22request_last%22%3A0%2C%22request_
next%22%3A0%2C%22used_cache%22%3Atrue%7D%2C%22data%22%3A%5B%7B%22key%2
2%3A%22VD9IRSU2%22%2C%22library%22%3A%7B%22id%22%3A12916061%7D%2C%22me
ta%22%3A%7B%22creatorSummary%22%3A%22Friedl%22%2C%22parsedDate%22%3A%2
22023%22%2C%22numChildren%22%3A0%7D%2C%22bib%22%3A%22%26lt%3Bdiv%20cla
ss%3D%26quot%3Bcsl-bib-body%26quot%3B%20style%3D%26quot%3Bline-
height%3A%201.35%3B%20padding-left%3A%201em%3B%20text-
indent%3A-1em%3B%26quot%3B%26gt%3B%5Cn%20%20%26lt%3Bdiv%20class%3D%26q
uot%3Bcsl-
entry%26quot%3B%26gt%3BFriedl%2C%20Alexander.%20M%26%23xFC%3Bndliche%2
0Mitteilung%2C%202023.%26lt%3B%5C%2Fdiv%26gt%3B%5Cn%26lt%3B%5C%2Fdiv%2
6gt%3B%22%2C%22data%22%3A%7B%22itemType%22%3A%22interview%22%2C%22titl
e%22%3A%22M%5Cu00fcndliche%20Mitteilung%22%2C%22creators%22%3A%5B%7B%2
2creatorType%22%3A%22interviewee%22%2C%22firstName%22%3A%22Alexander%2
2%2C%22lastName%22%3A%22Friedl%22%7D%5D%2C%22abstractNote%22%3A%22Wie%
20die%20Villa%20Kinsele%20in%20den%2060ern%20beheizt%20wurde.%22%2C%22

interviewMedium%22%3A%22%22%2C%22date%22%3A%222023%22%2C%22DOI%22%3A%22%22%2C%22citationKey%22%3A%22%22%2C%22url%22%3A%22%22%2C%22language%22%3A%22%22%2C%22collections%22%3A%5B%225PF9QJAQ%22%2C%227QIE5VHN%22%5D%2C%22dateModified%22%3A%222026-10-08T17%3A09%3A17Z%22%7D%7D%5D%7D

Friedl, Alexander. Mündliche Mitteilung, 2023.

12916061 {12916061:XS5IX2W3} 1 donau-universitat-krems-department-fur-e-governance-in-wirthschaft-und-verwaltung 50 default 11452 https://kallos.kobler-margreid.com/wp-content/plugins/zotpress/%7B%22status%22%3A%22success%22%2C%22updateneeded%22%3Afalse%2C%22instance%22%3Afalse%2C%22meta%22%3A%7B%22request_last%22%3A0%2C%22request_next%22%3A0%2C%22used_cache%22%3Atrue%7D%2C%22data%22%3A%5B%7B%22key%22%3A%22XS5IX2W3%22%2C%22library%22%3A%7B%22id%22%3A12916061%7D%2C%22meta%22%3A%7B%22creatorSummary%22%3A%22Poli-Kobler%22%2C%22parsedDate%22%3A%221972%22%2C%22numChildren%22%3A0%7D%2C%22bib%22%3A%22%26lt%3Bdiv%20class%3D%26quot%3Bcsl-bib-body%26quot%3B%20style%3D%26quot%3Bline-height%3A%201.35%3B%20padding-left%3A%201em%3B%20text-indent%3A-1em%3B%26quot%3B%26gt%3B%5Cn%20%20%26lt%3Bdiv%20class%3D%26quot%3Bcsl-entry%26quot%3B%26gt%3BPoli-Kobler%2C%20Frieda.%20M%26%23xFC%3Bndliche%20Mitteilung%2C%201972.%26lt%3B%5C%2Fdiv%26gt%3B%5Cn%26lt%3B%5C%2Fdiv%26gt%3B%22%2C%22data%22%3A%7B%22itemType%22%3A%22interview%22%2C%22title%22%3A%22M%5Cu00fcndliche%20Mitteilung%22%2C%22creators%22%3A%5B%7B%22creatorType%22%3A%22interviewee%22%2C%22firstName%22%3A%22Frieda%22%2C%22lastName%22%3A%22Poli-Kobler%22%7D%5D%2C%22abstractNote%22%3A%22%22%2C%22interviewMedium%22%3A%22%22%2C%22date%22%3A%221972%22%2C%22DOI%22%3A%22%22%2C%22citationKey%22%3A%22%22%2C%22url%22%3A%22%22%2C%22language%22%3A%22%22%2C%22collections%22%3A%5B%227QIE5VHN%22%5D%2C%22dateModified%22%3A%222026-10-08T17%3A08%3A10Z%22%7D%7D%5D%7D

Poli-Kobler, Frieda. Mündliche Mitteilung, 1972.

12916061 {12916061:MBYFX4JE} 1 donau-universitat-krems-department-fur-e-governance-in-wirthschaft-und-verwaltung 50 default 11452 https://kallos.kobler-margreid.com/wp-content/plugins/zotpress/%7B%22status%22%3A%22success%22%2C%22updateneeded%22%3Afalse%2C%22instance%22%3Afalse%2C%22meta%22%3A%7B%22request_last%22%3A0%2C%22request_next%22%3A0%2C%22used_cache%22%3Atrue%7D%2C%22data%22%3A%5B%7B%22key%22%3A%22MBYFX4JE%22%2C%22library%22%3A%7B%22id%22%3A12916061%7D%2C%22meta%22%3A%7B%22creatorSummary%22%3A%22Foto%20Fr%5Cu00e4nzl%22%2C%22numC

hildren%22%3A0%7D%2C%22bib%22%3A%22%26lt%3Bdiv%20class%3D%26quot%3Bcsl-bib-body%26quot%3B%20style%3D%26quot%3Bline-height%3A%201.35%3B%20padding-left%3A%201em%3B%20text-indent%3A-1em%3B%26quot%3B%26gt%3B%5Cn%20%20%26lt%3Bdiv%20class%3D%26quot%3Bcsl-entry%26quot%3B%26gt%3BFoto%20Fr%26%23xE4%3Bnzl.%20%26lt%3Bi%26gt%3BHotel%20Post-Lang.%20Soprabolzano%20%28Renon%29%20%26%23x2013%3B%20Oberbozen%20%28Ritten%29%201220%20m.%20Tel.%2024%208%2063.%26lt%3B%5C%2Fi%26gt%3B%20Ansichtskarte%2C%2060er%20Jahre.%20Sammlung%20A.%20Kobler.%26lt%3B%5C%2Fdiv%26gt%3B%5Cn%26lt%3B%5C%2Fdiv%26gt%3B%22%2C%22data%22%3A%7B%22itemType%22%3A%22artwork%22%2C%22title%22%3A%22Hotel%20Post-Lang.%20Soprabolzano%20%28Renon%29%20%5Cu2013%20Oberbozen%20%28Ritten%29%201220%20m.%20Tel.%2024%208%2063.%22%2C%22creators%22%3A%5B%7B%22creatorType%22%3A%22artist%22%2C%22firstName%22%3A%22%22%2C%22lastName%22%3A%22Foto%20Fr%5Cu00e4nzl%22%7D%5D%2C%22abstractNote%22%3A%22%22%2C%22artworkMedium%22%3A%22Ansichtskarte%22%2C%22artworkSize%22%3A%22%22%2C%22date%22%3A%2260er%20Jahre%22%2C%22eventPlace%22%3A%22%22%2C%22DOI%22%3A%22%22%2C%22citationKey%22%3A%22%22%2C%22url%22%3A%22%22%2C%22language%22%3A%22%22%2C%22collections%22%3A%5B%22WM2DAINB%22%5D%2C%22dateModified%22%3A%222026-10-07T19%3A07%3A02Z%22%7D%7D%5D%7D

Foto Fränzl. *Hotel Post-Lang. Soprabolzano (Renon) – Oberbozen (Ritten) 1220 m. Tel. 24 8 63.* Ansichtskarte, 60er Jahre. Sammlung A. Kobler.

12916061 {12916061:YL9NXV6J} 1 donau-universitat-krems-department-fur-e-governance-in-wirthschaft-und-verwaltung 50 default 11452 https://kallos.kobler-margreid.com/wp-content/plugins/zotpress/%7B%22status%22%3A%22success%22%2C%22updateneeded%22%3Afalse%2C%22instance%22%3Afalse%2C%22meta%22%3A%7B%22request_last%22%3A0%2C%22request_next%22%3A0%2C%22used_cache%22%3Atrue%7D%2C%22data%22%3A%5B%7B%22key%22%3A%22YL9NXV6J%22%2C%22library%22%3A%7B%22id%22%3A12916061%7D%2C%22meta%22%3A%7B%22creatorSummary%22%3A%22Parkhotel%20Holzner%20GmbH%22%2C%22numChildren%22%3A1%7D%2C%22bib%22%3A%22%26lt%3Bdiv%20class%3D%26quot%3Bcsl-bib-body%26quot%3B%20style%3D%26quot%3Bline-height%3A%201.35%3B%20padding-left%3A%201em%3B%20text-indent%3A-1em%3B%26quot%3B%26gt%3B%5Cn%20%20%26lt%3Bdiv%20class%3D%26quot%3Bcsl-entry%26quot%3B%26gt%3BParkhotel%20Holzner%20GmbH.%20%26%23x201E%3BRun

dum%20versorgt%2C%20grenzenlos%20gl%26%23xFC%3Bcklich%20%26%23x2013%3B%20benvenuti%20im%20Bella%20Posta.%26%23x201C%3B%20%26lt%3Bi%26gt%3BBella%20Posta%26lt%3B%5C%2Fi%26gt%3B.%20Zugriff%20am%207.%20Oktober%202026.%20%26lt%3Ba%20class%3D%26%23039%3Bzp-ItemURL%26%23039%3B%20href%3D%26%23039%3Bhttps%3A%5C%2F%5C%2Fwww.bellaposta.it%5C%2Fde%26%23039%3B%26gt%3Bhttps%3A%5C%2F%5C%2Fwww.bellaposta.it%5C%2Fde%26lt%3B%5C%2Fa%26gt%3B.%26lt%3B%5C%2Fdiv%26gt%3B%5Cn%26lt%3B%5C%2Fdiv%26gt%3B%22%2C%22data%22%3A%7B%22itemType%22%3A%22webpage%22%2C%22title%22%3A%22Rundum%20versorgt%2C%20grenzenlos%20gl%5Cu00fcklich%20%5Cu2013%20benvenuti%20im%20Bella%20Posta.%22%2C%22creators%22%3A%5B%7B%22creatorType%22%3A%22author%22%2C%22firstName%22%3A%22%22%2C%22lastName%22%3A%22Parkhotel%20Holzner%20GmbH%22%7D%5D%2C%22abstractNote%22%3A%22%22%2C%22date%22%3A%22%22%2C%22DOI%22%3A%22%22%2C%22citationKey%22%3A%22%22%2C%22url%22%3A%22https%3A%5C%2F%5C%2Fwww.bellaposta.it%5C%2Fde%22%2C%22language%22%3A%22de%22%2C%22collections%22%3A%5B%22H5NB5SVK%22%5D%2C%22dateModified%22%3A%222026-10-13T08%3A14%3A14Z%22%7D%7D%5D%7D

Parkhotel Holzner GmbH. „Rundum versorgt, grenzenlos glücklich – benvenuti im Bella Posta.“ *Bella Posta*. Zugriff am 7. Oktober 2026. https://www.bellaposta.it/de.

Edmund von Zallinger-Thurn

Category: Menschen,Rittnerbahn,Siedlungsgeschichte
written by Armin Kobler | 29.10.2026

Der Zampano von Oberbozen

Wer sich mit den Aufbruchsjahren Oberbozens rund um die erste bedeutsame verkehrsmäßige Erschließung beschäftigt, kommt an der Persönlichkeit des Edmund von Zallinger-Thurn nicht herum. Wie viele der bekannten Bozner Kaufmannsfamilien entstammen auch die Zallinger dem süddeutschen Raum. Die Famile wurde, so Granichstaedten-Czerva in seinem Buch über die Bozner Kaufmannsfamilien, am Ende des 17.

Jahrhunderts mit dem Bozner Bürgerrecht versehen, später – sie hatte sich inzwischen in die beiden Zweige Zallinger-Stillendorf und Zallinger-Thurn geteilt – auch geadelt. Die Zallinger kamen durch ihre Kaufmannstätigkeit zu großem Reichtum und verfügten über bedeutende Besitzungen in Bozen und auch am Rittner Berg. Nicht von ungefähr lautet die achte Bozner Seligkeit, eine Boznerin, am besten eine Zallinger, zur Frau zu haben. In der Tat kam auch ein Kinsele zu diesen Ehren: Franz nahm 1875 Rosa von Zallinger-Thurn zu seiner zweiten Frau.

Bemerkenswert ist die hohe Dichte an Intellektuellen, welche dieser Sippe entstammten (Abb. 1). Sechs an der Zahl, beschäftigten sich auf hohem Niveau mit der Philosophie, der Physik, der Mathematik, der Naturkunde, der Rechtsgeschichte aber auch mit angewandten Themen wie der Verbesserung der Seidenraupenzucht und des Ackerbaus oder mit der Trockenlegung der versumpften Talsohle des Bozner Unterlandes.

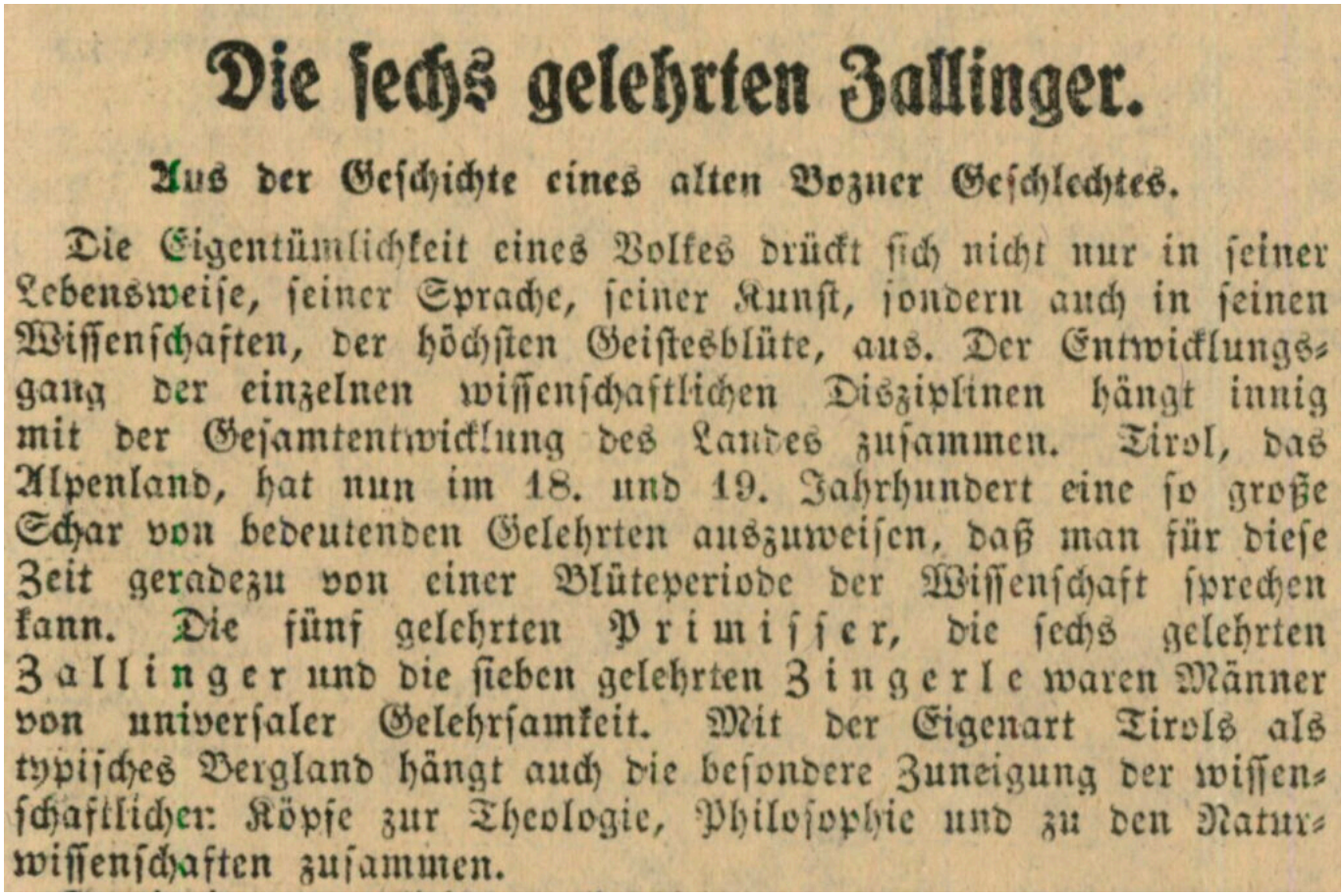

Die sechs gelehrten Zallinger.

Aus der Geschichte eines alten Bozner Geschlechtes.

Die Eigentümlichkeit eines Volkes drückt sich nicht nur in seiner Lebensweise, seiner Sprache, seiner Kunst, sondern auch in seinen Wissenschaften, der höchsten Geistesblüte, aus. Der Entwicklungsgang der einzelnen wissenschaftlichen Disziplinen hängt innig mit der Gesamtentwicklung des Landes zusammen. Tirol, das Alpenland, hat nun im 18. und 19. Jahrhundert eine so große Schar von bedeutenden Gelehrten auszuweisen, daß man für diese Zeit geradezu von einer Blüteperiode der Wissenschaft sprechen kann. Die fünf gelehrten Primisser, die sechs gelehrten Zallinger und die sieben gelehrten Zingerle waren Männer von universaler Gelehrsamkeit. Mit der Eigenart Tirols als typisches Bergland hängt auch die besondere Zuneigung der wissenschaftlicher Köpfe zur Theologie, Philosophie und zu den Naturwissenschaften zusammen.

Abb. 1: Auszug aus den Innsbrucker Nachrichten vom 7. Februar 1928, S. 3. Das Klicken auf die Abbildung macht den gesamten Zeitungsartikel ersichtlich.

Edmund von Zallinger-Thurn (geboren am 19.8.1845 in Oberbozen, gestorben am 23.10.1914 ebendort) war ein Bozner Rechtsanwalt, bekannt wurde er aber hauptsächlich als langjähriger und umtriebiger Kurvorstand der damals aufstrebenden, noch eigenständigen Gemeinde Gries. In seiner Zeit wurde das Kurhaus (das heutige Marcelline-Institut, Abb. 2) samt umliegenden Parkanalgen gebaut, Wege ausgebessert und Promenanden, u.a. jene auf der Wassermauer, errichtet. Auch Kurkonzerte wurden eingeführt und eine intensive Werbetätigkkeit (“Preßreklame und sonstige Propaganda”) angestoßen. Eine detaillierte Kurordnung garantierte die Finanzierung dieser Aktivitäten.



Abb. 2: Das 1884 errichtete Grieser Kurhaus mit dem Kurgarten und dem Musikpavillon.

Doch Edmund v. Zallinger dachte, für einen Pionier typisch, in größeren Dimensionen. Um den Kurort Bozen-Gries auch längerfristig konkurrenzfähig zu halten, genügten die oben genannten Einrichtungen nicht. Die Berge in der Nähe des Kurortes, bis zu dem Zeitpunkt nur durch lange und mühsame Fußmärsche oder mit Saumtieren erklimmbar, mussten für das breitere, bequemere Publikum komfortabel erschlossen

werden (ich berichtete hier). Wie damals hinsichtlich der Entwicklung des Bergtourismus üblich, war die Schweiz ein klares Vorbild darin. Dafür, dass Edmund von Zalllinger wirklich der erste war, der die Idee der Bahn auf den Ritten hatte, wie öfters kolportiert wird, habe ich bisher keine Belege gefunden; er war aber sicherlich unter den ersten und der Zielstrebigste darin. Vier Jahre nach der ersten Nennung des Vorhabens in den Zeitungen wird nämlich gemeldet, dass Edmund v. Zallinger und Johann Kofler vom Handelsministerium die Bewilligung erhalten haben, technische Vorarbeiten durchzuführen (Abb. 3). Man beachte, dass man damals noch von der Rittnerhornbahn sprach. Zallinger trat auch immer wieder bei Versammlungen als starker Befürworter des Vorhabens auf.

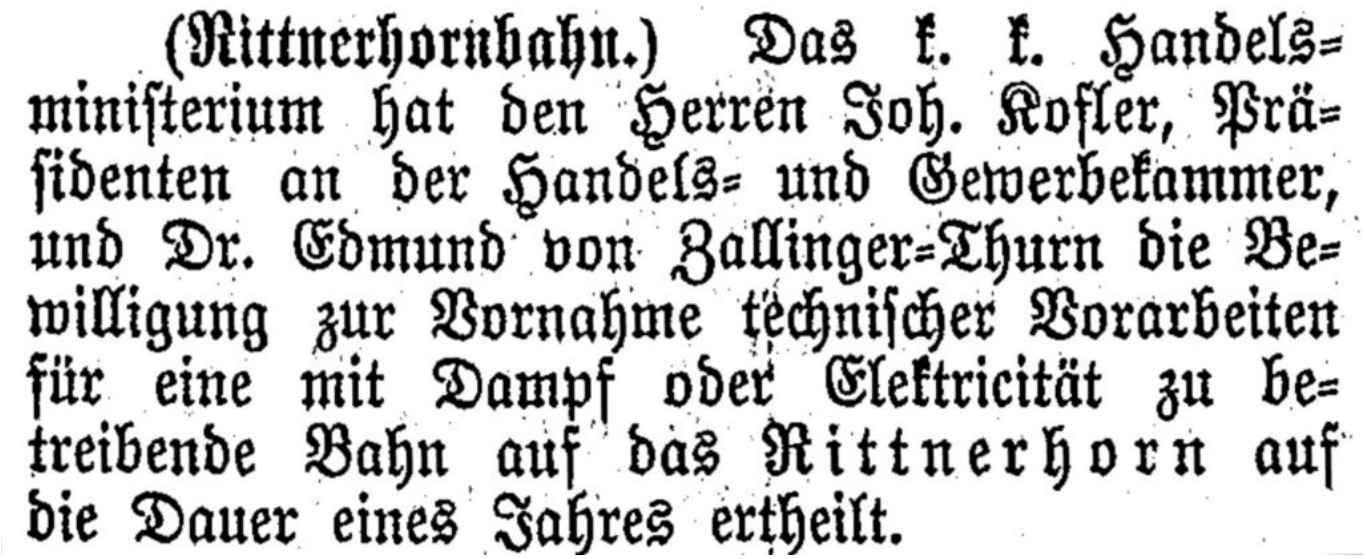
(Rittnerhornbahn.) Das k. k. Handelsministerium hat den Herren Joh. Kofler, Präsidenten an der Handels- und Gewerbekammer, und Dr. Edmund von Zallinger-Thurn die Bewilligung zur Vornahme technischer Vorarbeiten für eine mit Dampf oder Elektricität zu betreibende Bahn auf das Rittnerhorn auf die Dauer eines Jahres ertheilt.

Abb. 3: Ausschnitt aus der “Brixener Chronik” vom 6. November 1894, S. 3.

Die Tatsache, dass ab Bozen 2.000 Höhenmeter zu überwinden waren und dies mittels einer dampfbetriebenen Bahn eine überaus große technische und damit finanzielle Herausforderung darstellte, verhinderte anfänglich die Realisierung dieser als saisonsgebundenenen “Vergnügungs- und Ausflugsbahn” geplanten Erschließung.

Als aber 1898 mit der Indienststellung des Elektrizitätswerkes an der Töll die Voraussetzung für den elektrischen Betrieb erfüllt wurde, man sich mit der deutlich tiefer gelegenen Endstelle Klobenstein zufrieden gab und ein prominentes “Aktions-Komitee” ab 1904 in Erscheinung trat, kam endlich wieder konkrete Bewegung in die Sache. “Dr. Julius

Perathoner, Reichsrats- und Landtagsabgeordneter und Bürgermeister von Bozen, Anton Graf Ceschi, k. k. Bezirkshauptmann in Bozen, Josef Riehl, Ingenieur und Bauunternehmer in Innsbruck, Sigmund Schwarz, Bankier in Bozen, Dr. Wilhelm v. Walther, Sekretär der Handels- und Gewerbekammer in Bozen, Paul Christanell, Vizebürgermeister von Bozen, Dr. Edmund v. Zallinger, Kurvorstand von Gries und Anton Mair, Hotelier in Klobenstein" – so wurden diese Honorationen in der Presse vorgestellt – ergaben ein in jeder Hinsicht überzeugendes und schlagkräftiges Team.

Als dann im Sommer 1907, nach eineinhalb Jahren Bauzeit, die Bahn ihren Betrieb aufnehmen konnte, war Edmund von Zallinger schon seit Jahren als Immobilienentwickler am Ritten in Erscheinung getreten. Frühzeitig, d.h. noch bevor die Preise in der Folge der Erschließung stiegen, sicherte er sich wichtige Grundstücke und bebaute diese mit Villen. Er verfügte eben über Insiderwissen, würde man heute sagen. Zudem ließ er 1897 eine erste Wasserleitung vom Rittnerhorn nach Oberbozen bauen, welche den eher trockenen Teil des Rittens mit kostbarem Quellwasser versorgte, eine unerlässliche Voraussetzung für die bauliche Entwicklung.

Als alteingesessener Oberbozner Sommerfrischler – den Zallinger gehörten zeitweise u.a. das Amonn-, Grabmayr- und das Braitenberghaus – war er sich bewusst, dass die Mehrheit der dortigen Besitzer keine Hotels und andere touristischen Strukturen in ihre Nähe wünschten. Sie nahmen jene Haltung ein, welche Hans von Hoffensthal in seinem berühmten Essay so gekonnt skizzierte. Deshalb wurde er mit seiner Immobilientätigkeit östlich von Sankt Magdalena, also außerhalb der Oberbozner Sommerfrischsiedlung, aktiv. Er erwarb einen Hof (dessen Name ich noch nicht herausgefunden habe) in der Nähe der heutige Gelfvilla, und baute auf den dazugehörigen Flächen vier stattliche Villen.



Abb. 4: Die 1898 errichteten Villa Anna (links) und Villa Bergfried, dargestellt in der Werbebroschüre für den Bau der Rittnerbahn 1904. Zwischen den beiden Gebäuden ist in der Ferne das Braitenberghaus in St. Magdalena erkennbar.

Die beiden ersten, die Villa Anna und die Villa Bergfried (Abb. 4) wurden nicht nur in unmittelbarer Nähe zueinander sondern auch im gleichen Baustil errichtet. Als Pension Sonnenlehen sollten sie beginnen, das noch spärliche Beherbergungsangebot Oberbozens mit dem bestmöglichen touristischen Komfort der Zeit zu verbessern. Die Ankündigung in der lokalen Presse klang sehr vielversprechend (Abb. 5).

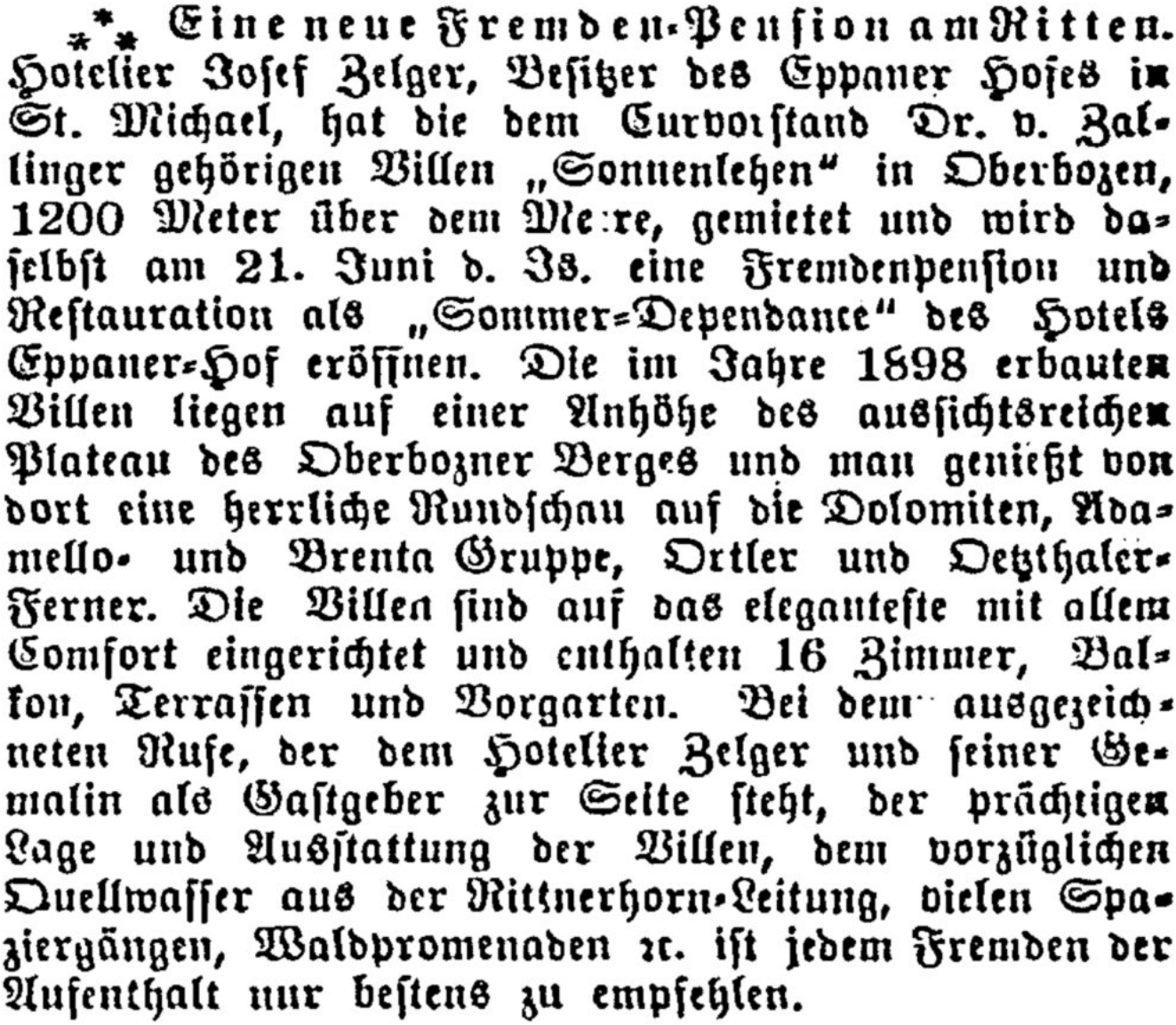

*** Eine neue Fremden-Pension am Ritten. Hotelier Josef Zelger, Besitzer des Eppaner Hofes in St. Michael, hat die dem Curvorstand Dr. v. Zallinger gehörigen Villen „Sonnenlehen" in Oberbozen, 1200 Meter über dem Meere, gemietet und wird daselbst am 21. Juni d. Js. eine Fremdenpension und Restauration als „Sommer-Dependance" des Hotels Eppaner-Hof eröffnen. Die im Jahre 1898 erbauten Villen liegen auf einer Anhöhe des aussichtsreichen Plateau des Oberbozner Berges und man genießt von dort eine herrliche Rundschau auf die Dolomiten, Adamello- und Brenta Gruppe, Ortler und Oetzthaler-Ferner. Die Villen sind auf das eleganteste mit allem Comfort eingerichtet und enthalten 16 Zimmer, Balkon, Terrassen und Vorgarten. Bei dem ausgezeichneten Rufe, der dem Hotelier Zelger und seiner Gemalin als Gastgeber zur Seite steht, der prächtigen Lage und Ausstattung der Villen, dem vorzüglichen Quellwasser aus der Rittnerhorn-Leitung, vielen Spaziergängen, Waldpromenaden ꝛc. ist jedem Fremden der Aufenthalt nur bestens zu empfehlen.

Abb. 5: Auszug aus “Bote für Tirol und Vorarlberg” vom 9. Juni 1902, S.5.

Ein großer Renner scheint die Pension aber nicht geworden zu sein. Schon im nächsten Jahr übernimmt ein neuer Pächter (Abb. 5) und der Hinweis, dass die Preise “mäßig angesetzt erscheinen” deuten stark daraufhin, dass die Nachfrage nach dieser Unterkunft bescheiden war. Wahrscheinlich war diesebezüglich Zallinger seiner Zeit zu sehr voraus bzw. der Bahnbau verspätet, denn die schlechte Erreichbarkeit Oberbozens stellte für die noblen Touristen sicherlich ein entscheidendes Hindernis dar. Wie lange die beiden Villen bis zum Tode Zallingers 1914 als Pension weitergeführt wurden, ist nicht klar. In der Ausgabe 1906/1907 vom “DUX Neuester illustrierter Reise Fuhrer” wird die Pension Sonnenlehen noch einmal als empfehlenswerte Sommerfrischunterkunft erwähnt, in den folgenden Jahren, trotz erlösender Inbetriebnahme der Bahn, nicht mehr.

Aus Oberbozen. Anfangs Juni wird der als tüchtiger Wirth bekannte Herr Eder der Villa und Pension Germania in Gries die von ihm für den heurigen Sommer gemietheten Villen des Herrn Dr. Edmund von Zallinger in Oberbozen als vornehme Pensionshäuser eröffnen. Da die Pensionspreise mäßig angesetzt erscheinen und die Aussicht von den beiden Villen, die bei Maria Schnee gelegen sind, eine sehr lohnende und umfangreiche genannt werden darf, wird der Zuspruch von solchen Fremden sicher nicht fehlen, die auf einen angenehmen, nebenbei aber auch ruhigen Sommeraufenthalt rechnen.

Abb. 5: Auszug aus den “Bozner Nachrichten” vom 28. Mai 1903, S. 6.

Genau eine Woche nach der Eröffnung der Bahn am 13. August heiratete die Tochter von Edmund von Zallingers, Hans Kuhn, einen Meraner Chirurg, der in Wien eine Universitätskarriere begonnen hatte (siehe Abbildung 6). Dass ein Sonderzug für die Hochzeitsgesellschaft bereitgestellt wurde und das Mahl im Hotel der Rittnerbahn stattfand, verwundert uns bei diesem Brautvater nicht wirklich.

Vermählung. Heute vormittags fand in Oberbozen die Trauung des Frls. Johanna von Zallinger-Thurn, Tochter des Herrn Kurvorstehers Dr. Edmund von Zallinger-Thurn hier, mit dem praktischen Arzte Herrn Dr. Hans Kuhn aus Meran statt. Das Hochzeitsdiner fand im Hotel Oberbozen statt, wohin von Maria Himmelfahrt ein Separatzug der Rittnerbahn die Hochzeitsgäste gebracht hatte.

Abb. 6: Auszug aus den “Bozner Nachrichten” vom 20. August 1907, S.3.

Dr. Kuhn konnte in einer großen Villa, welche von Zallinger etwas westlich der Pension Sonnenlehen gebaut wurde, eine Lungenheilanstalt einrichten. Laut den Recherchen von Elisabeth Baumgartner (“Eisenbahnlandschaft Alt-Tirol”) wurden dort noch in der Zwischenkriegszeit TBC-Kranke behandelt. Später, im Eigentum der Familie Unterhofer des Hotel Viktoria, wurde sie als Pension Villa Erika bekannt (Abb. 7).



Abb. 7: Die Pension Villa Erika/Erica, dargestellt auf einer

Ansichtskarte der 60er-Jahre.

1907 baute sich der erfolgreiche Entrepreneur selbst an einer weithin ersichtlicher Stelle eine herrschaftliche Sommerresidenz, die Villa Waldburg. Nicht ohne Probleme aber, wie in den Zeitungen berichtet wurde (Abb. 8).

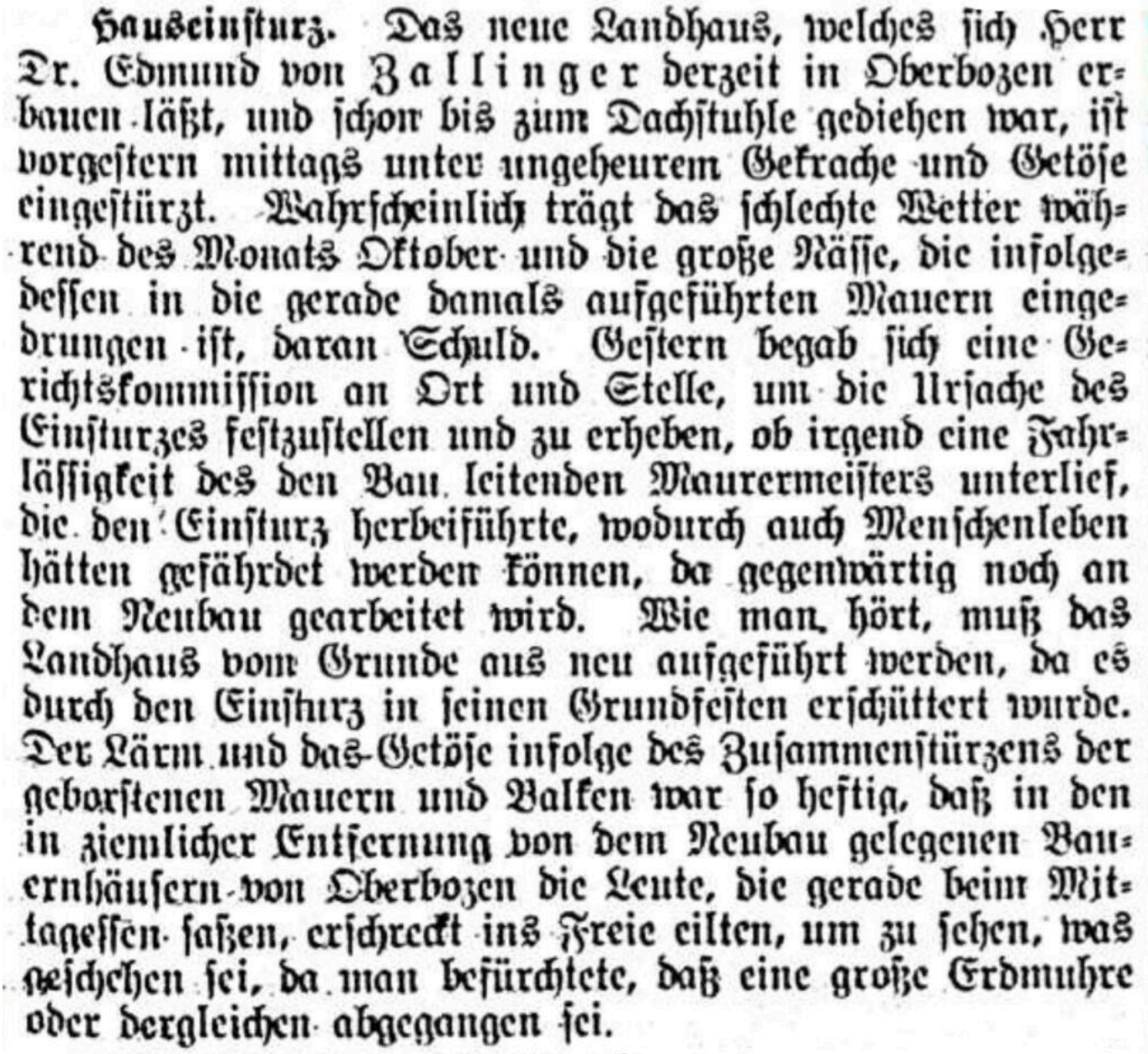

Hauseinsturz. Das neue Landhaus, welches sich Herr Dr. Edmund von Zallinger derzeit in Oberbozen erbauen läßt, und schon bis zum Dachstuhle gediehen war, ist vorgestern mittags unter ungeheurem Gekrache und Getöse eingestürzt. Wahrscheinlich trägt das schlechte Wetter während des Monats Oktober und die große Nässe, die infolgedessen in die gerade damals aufgeführten Mauern eingedrungen ist, daran Schuld. Gestern begab sich eine Gerichtskommission an Ort und Stelle, um die Ursache des Einsturzes festzustellen und zu erheben, ob irgend eine Fahrlässigkeit des den Bau leitenden Maurermeisters unterlief, die den Einsturz herbeiführte, wodurch auch Menschenleben hätten gefährdet werden können, da gegenwärtig noch an dem Neubau gearbeitet wird. Wie man hört, muß das Landhaus vom Grunde aus neu aufgeführt werden, da es durch den Einsturz in seinen Grundfesten erschüttert wurde. Der Lärm und das Getöse infolge des Zusammenstürzens der geborstenen Mauern und Balken war so heftig, daß in den in ziemlicher Entfernung von dem Neubau gelegenen Bauernhäusern von Oberbozen die Leute, die gerade beim Mittagessen saßen, erschreckt ins Freie eilten, um zu sehen, was geschehen sei, da man befürchtete, daß eine große Erdmuhre oder dergleichen abgegangen sei.

Abb. 8: Auszug aus den “Bozner Nachrichten” vom 24. November 1907, S. 5.

Mich würde interessieren, wie man dieses Gebäude architektonisch einordnen kann, auch der Name des Planers ist mir noch nicht bekannt. Mir als Laien kommt vor, es ist gleichzeitig von historistischen wie von modernen Elementen geprägt, was hinsichtlich des Zeitpunktes der

Errichtung auch plausibel wäre (Abb. 9). Wie wird wohl die Originaleinrichtung ausgesehen haben?



Abb. 9: Die Villa Waldburg und die Strecke der Rittnerbahn zwischen St. Magdalena und Maria Schnee im Sommer 2026 – nach über hundert Jahren immer noch bedeutsame Ergebnisse von Zallingers Tun.

Doch selbst so geschickte und weitsichtige Unternehmer wie Zallinger können an Grenzen stoßen. So geschah es, als er mit dem Errwerb des großen, zentral in Maria Schnee gelegenen Oberhofers begann, die Interessen der Rittnerbahngesellschaft zu tangieren. Im April 1905 kauft er nämlich über seinen Strohmann Josef Prast, seines Zeichens Oberbozner Bauunternehmer und “Wasserleitungsaufseher” der von Zallinger gegründeten Wasserleitungsgesellschaft, den Hof des Alois Pechlaner mit dem offensichtlichen Zweck, die Entwicklung des Ortes bei dem zu erwartenden Bauboom in seinem Sinne zu lenken. Mit dem Besitz der Wasserleitung hatte er ein zusätzliches überaus wirksames Regulierungsinstrument in seinen Händen. So viel Privatinitiative war der Rittnerbahngesellschaft jedoch ein Dorn im Auge, da sie somit in ihrer Entwicklungsfähigkeit stark eingeschränkt wurde. Die

Parzellierungen landwirtschaftlicher Flächen, besonders des Unter- aber auch des Oberhofers, waren notwendig, um den Bau des Bahnhofs Oberbozen, des Hotels Maria Schnee (später Holzner), aber auch der zahlreichen geplanten Villen – es sollten ja um die 200 werden – zu gewährleisten (Abb. 10).

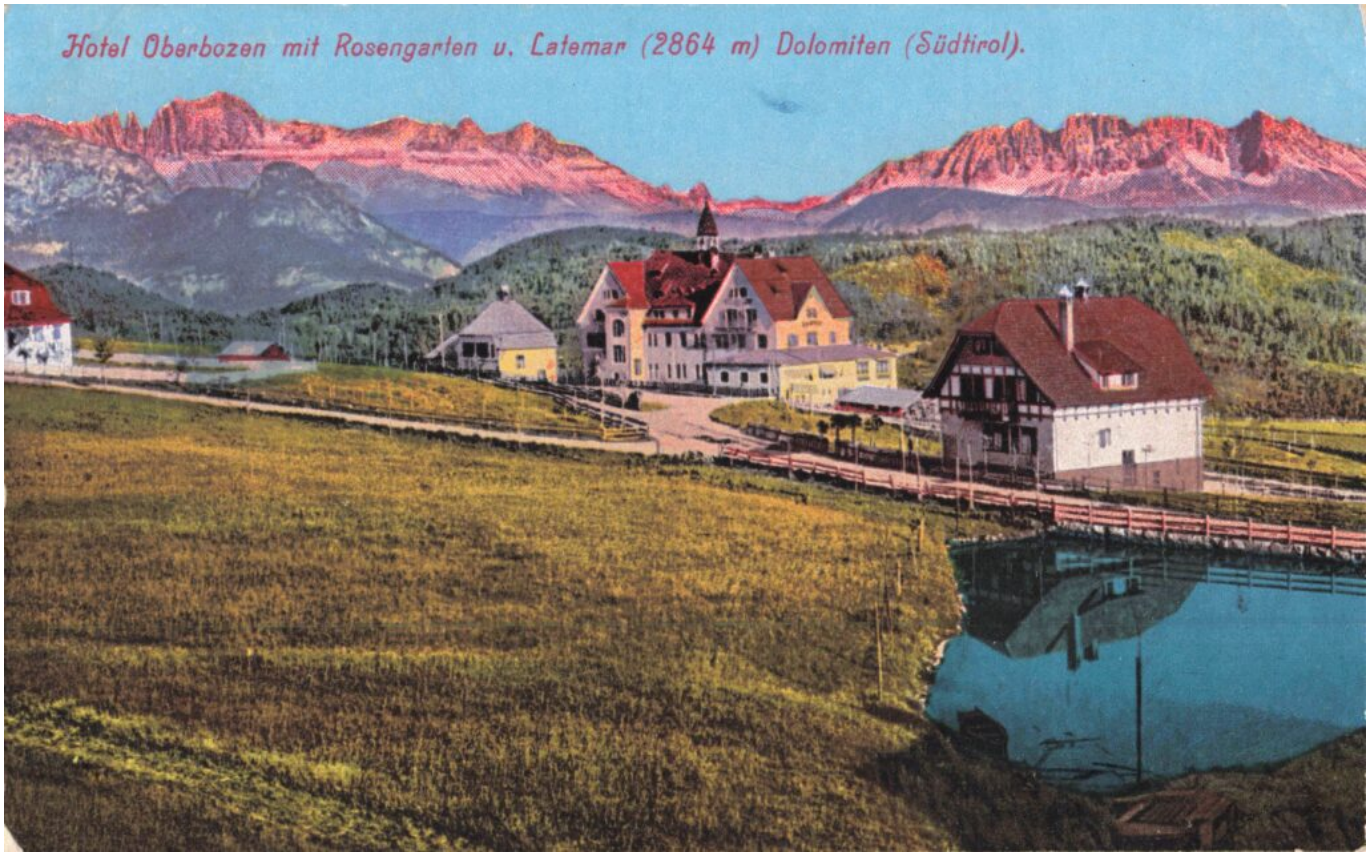

Abb. 10: Ansichtskarte aus den Anfangsjahren der Rittnerbahn. Der Bau der Rittnerbahn war nie als reines Erschließungsprojekt geplant, die bauliche Entwicklung zu einem ganzjährigen Luftkurort und Villenstandort war ein wesentlicher Teil davon. Schon nach ein paar Jahren veränderte sich das Ortsbild in Maria Schnee: links die Villa Amonn (heute Riz), in der Mitte das Bahnhofsgebäude und das Hotel Oberbozen (heute Holzner), rechts die Villa Messmer (heute Gloriette). Der Fischteich wie die Lunwiese gehörten zum Unterhofer.

Die Journalistin Elisabeth Baumgartner hat in dem Standardwerk “Eisenbahnlandschaft Alt-Tirol” akribisch an Hand erhaltener Briefwechsel die Auseinandersetzungen in der Sache zwischen Zallinger, Bürgermeister Perathoner und Ing. Riehl – welche ja eigentlich alle Teil des Rittnerbahn-Promotorenkomites waren! – beschrieben und analysiert. Schlussendlich gibt Zallinger nach, macht den Kauf des Oberhofers rückgängig und ermöglicht so die für den Bau des Bahnhofs

und des Hotels notwendigen Tauschgeschäfte zwischen der Gemeinde Bozen und dem Eigentümer des Unterhofers, Josef Lun (Abb. 11). Die Tatsache übrigens, dass der Unterhofer in den Berichten oft nur Hofer genannt wurde, verkomplizierte die Recherchen immer wieder.

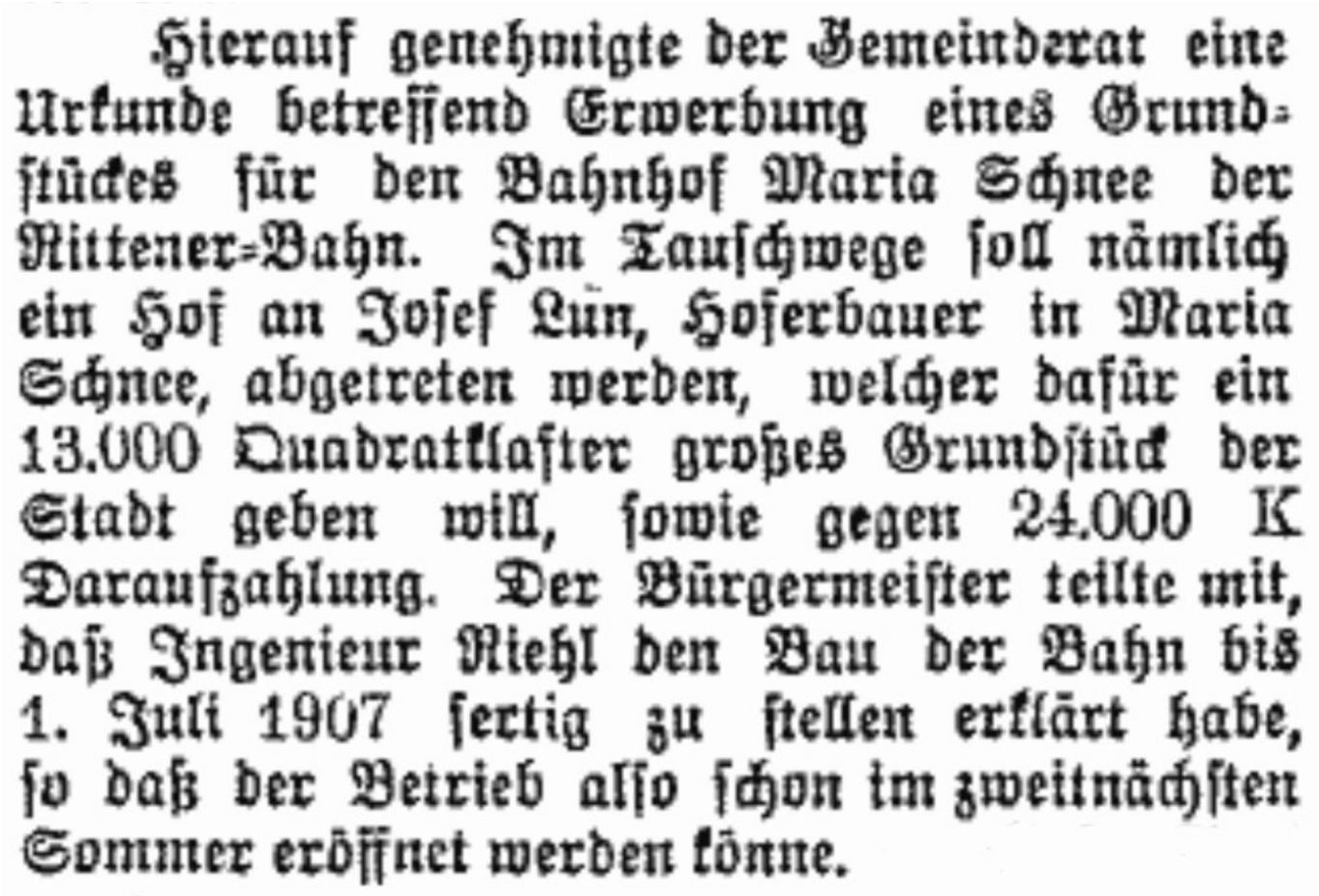

Hierauf genehmigte der Gemeinderat eine Urkunde betreffend Erwerbung eines Grundstückes für den Bahnhof Maria Schnee der Rittener-Bahn. Im Tauschwege soll nämlich ein Hof an Josef Lun, Hoferbauer in Maria Schnee, abgetreten werden, welcher dafür ein 13.000 Quadratklafter großes Grundstück der Stadt geben will, sowie gegen 24.000 K Daraufzahlung. Der Bürgermeister teilte mit, daß Ingenieur Riehl den Bau der Bahn bis 1. Juli 1907 fertig zu stellen erklärt habe, so daß der Betrieb also schon im zweitnächsten Sommer eröffnet werden könne.

Abb. 11: Auszug aus “Der Tiroler” vom 13. Jänner 1906, S. 6. Zu dieser Zeit wollte man den Bahnhof und das Hotel noch nach dem Namen des Ortsteils benennen.

Unter dem Druck des Bürgermeisters übergibt er der Rittnerbahngesellschaft schließlich auch die Trinkwasserleitung – seinen letzten Trumpf. Als der „Oberbozner Grund- und Bauverein” zu guter Letzt am 30. März 1907 den Ober- und den Unterhofer erwirbt, ist Zallinger definitiv aus dem Spiel.

Diese am 17. November 1906 gegründete Gesellschaft hatte ein weitgefächertes Aufgabenfeld: “Kauf und Verkauf, Verpachtung, Vermittlung, Verbauung von Liegenschaften in der Gemeinde Ritten, Betrieb von Gastgewerben auf eigene Rechnung oder durch Verpachtung und Vornahme solcher Arbeiten oder Unternehmungen, welche direkt oder

indirekt zur Hebung des Wertes der gesellschaftlichen Realitäten durch Beförderung der Besiedlung des durch die Rittnerbahn erschlossenen Gebietes wünschenswert erscheinen.” Die Gesellschafter rekrutierten sich aus dem bahnfreundlich eingestellten Bozner Bürgertum, voran der Bürgermeister Julius Perathoner und sein Vize und Kanzleikollege Anton Kinsele. Kurzum, der größtenteils öffentlich finanzierten Bahn sollten genügend hohe Fahrgastzahlen beschehrt werden, in Einklang mit einer zentral gesteuerten, profitablen baulichen Entwicklung.

Ob dieser aus heutiger Sicht eklatante Interessenskonflikt seinerzeit thematisiert wurde, ist mir nicht bekannt. Genauso wenig weiß ich, wie ausgeprägt die Gewinnabsichten des „Oberbozener Grund- und Bauvereins” waren. Jedenfalls verdient diese meines Wissens bisher unaufgearbeitete Konstellation es, in nächster Zeit – vielleicht auch durch eine kompetentere wirtschaftshistorische Hand – näher unter die Lupe genommen zu werden.

Gesellschaftlich trat der freiheitliche Edmund v. Zallinger als Vorstand der Bozner Turner aber besonders als passionierter und zielsicherer Schütze in Erscheinung. So prägte er über Jahre sehr aktiv als Unterschützenmeister das Vereinsleben des Bozener Hauptschießstandes (Abb. 12), wobei seine “patriotisch durchglühten Festreden” sehr stark den damals in Bozen sehr verbreiteten Deutsch-Nationalismus bedienten (“Wir tirolischen Schützen sind deutsch und bleiben deutsch.”).



Programm

der

Festlichkeiten,

welche während des vom 5. bis 12. Mai 1889 in Bozen abzuhaltenden

Landes- Fest- & Freischiessens

stattfinden werden.

Samstag den 4. Mai: Empfang der ankommenden Schützen und Festgäste; — 8 Uhr Abends Fackelzug mit Serenade der Militärkapelle vor dem Palais **Sr. kais. Hoheit des Herrn Erzherzog Heinrich.**

Sonntag den 5. Mai: Morgens 6 Uhr musikalischer Weckruf. — 11 Uhr **Eröffnungsfeier im Bürgersaal.** 12 Uhr Eröffnung des Schießens durch den Herrn Landes-Oberstschützenmeister; — 2 Uhr Festmahl im Bürgersaal mit Tafelmusik der Kurkapelle; — 4 Uhr Militärkonzert am Schießstande; — 8 Uhr Abends Fest-Vorstellung im Theater. (Oper „Freischütz" von Weber).

Abb. 12: Ablauf des von Edmund von Zallinger wesentlich mitgestalteten mehrtägigen “Landes- Fest- & Freischiessens”. Auszug aus “Tiroler Sonntagsbote” vom 24. März 1889, S. 9. Das Klicken auf die Abbildung macht das gesamte Programm ersichtlich.

Einen historischen Auftritt im wahrsten Sinnes des Wortes hatte Zallinger am 19. und 20. April 1897. An diesen beiden Tagen fand auf dem Festplatz bei der Tuchbleiche in Gries und im Schloss am Eingang des Sarntales das “Runkelsteiner Burgfest” statt. Eine riesige Kostümveranstaltung, welche die Mittelalterverliebtheit der Epoche einerseits und das gestiegene Selbstvertrauen des inzwischen doch arrivierten Bürgertums pompös darstellte. Bezeichnend dafür die Verse des die Festgesellschaft begrüßenden Stadtkanzlers:
“Wie strahlt das rote Gold, des Silbers heller Schein
Wie funkelt da manch theurer Edelstein
Manch golddurchwirkt Gewand, manch kostbares Geschmeid,
Doch das scheint mir die schönste Augenweid;
Ich seh’ vereint der Edlen stolze Schaar
Mit unseren Bürgern Paar um Paar
Die Ritter und die Bürgerschaft
Der Burgen und der Städte Kraft.”

Es ist zweifellos lohnend, die Zeitungsberichte der folgenden Tage zu lesen, sie gewähren uns einen sehr guten Einblick in die Festkultur der Epoche (Abb. 13). Der Reinerlös war übrigens für die Errichtung der Grieser Erzherzog-Heinrich-Promenade, heute als Guntschna-Promenade bekannt, vorgesehen. Es würde mich nicht wundern, wenn die Idee dazu vom Kurdirektor selbst stammte.

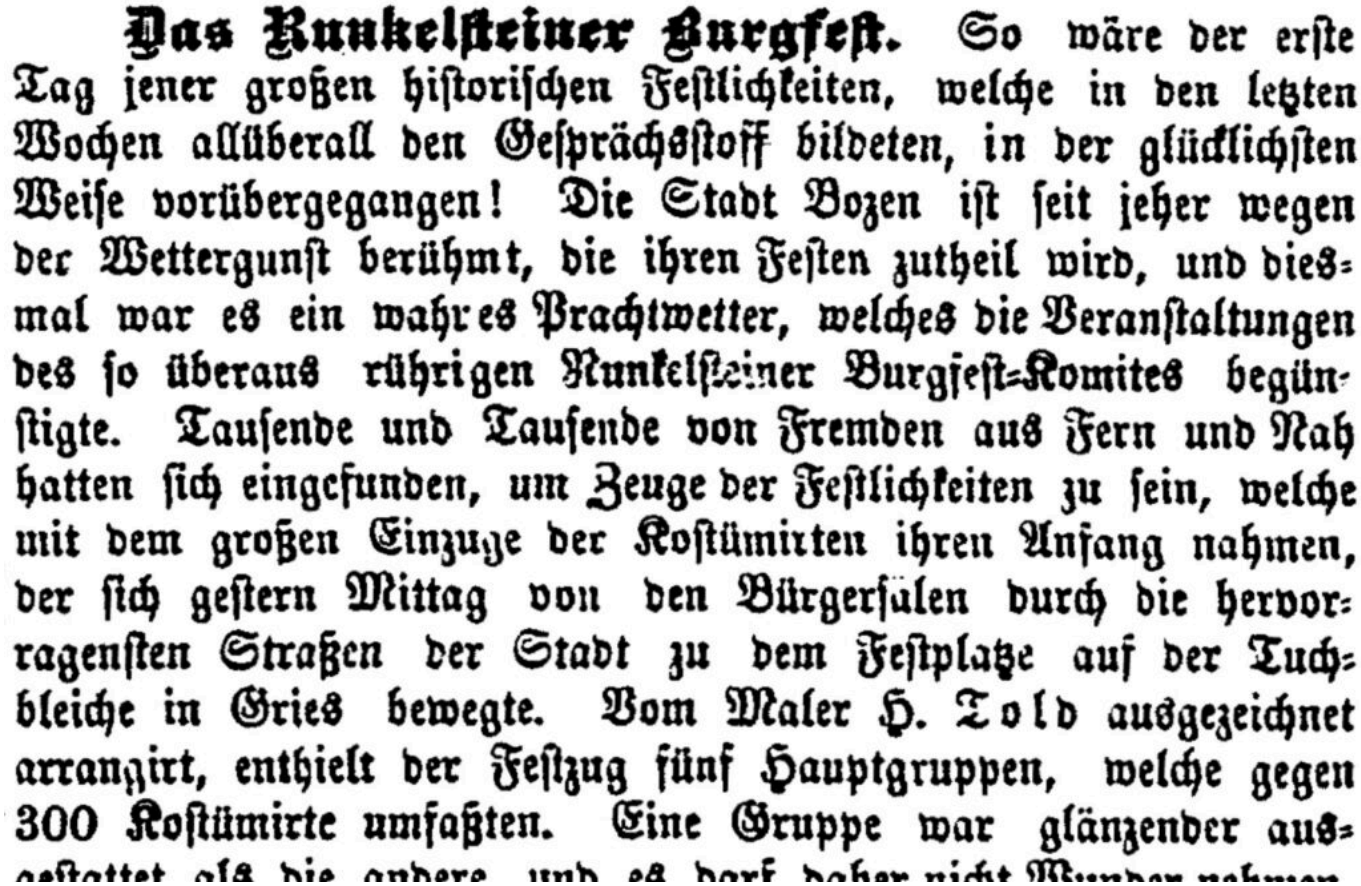

Das Runkelsteiner Burgfest. So wäre der erste Tag jener großen historischen Festlichkeiten, welche in den letzten Wochen allüberall den Gesprächsstoff bildeten, in der glücklichsten Weise vorübergegangen! Die Stadt Bozen ist seit jeher wegen der Wettergunst berühmt, die ihren Festen zutheil wird, und diesmal war es ein wahres Prachtwetter, welches die Veranstaltungen des so überaus rührigen Runkelsteiner Burgfest-Komites begünstigte. Tausende und Tausende von Fremden aus Fern und Nah hatten sich eingefunden, um Zeuge der Festlichkeiten zu sein, welche mit dem großen Einzuge der Kostümirten ihren Anfang nahmen, der sich gestern Mittag von den Bürgersälen durch die hervorragensten Straßen der Stadt zu dem Festplatze auf der Tuchbleiche in Gries bewegte. Vom Maler H. Told ausgezeichnet arrangirt, enthielt der Festzug fünf Hauptgruppen, welche gegen 300 Kostümirte umfaßten. Eine Gruppe war glänzender ausgestattet als die andere, und es darf daher nicht Wunder nehmen

Abb. 13: Auszug aus der “Bozner Zeitung” vom 20. April 1897, S. 1. Das Klicken auf die Abbildung macht den gesamten Bericht ersichtlich.

Heute würde so eine Veranstaltung neudeutsch als Reenactment kategorisiert werden. Das Thema war der im 1417 erfolgte Zug Oswald von Wolkensteins mit seiner Schwangauer Gattin und ihrem Gefolge nach Bozen und weiter zur Burg Runkelstein.
Im Bericht ist auch vermerkt, dass ein “Fräulein Kinsele” als “elegante Edeldame” daran teilgenommen hat. Es wird sich dabei um Franziska oder – vom Alter her eher – um ihre Cousine Lori gehandelt haben. Dass Edmund v. Zallinger und seine Ehefrau sich nicht mit einer Komparsenrolle zufrieden gaben, überrascht nicht wirklich. Beide treten als die Burgherren von Schloss Runkelstein, als Katharina und Franz Vintler, auf. Diesem Auftritt ist auch das einzige Bild

Zallingers, welches ich bis jetzt von ihm gefunden habe, zu verdanken (Abb. 14).



Abb. 14: “Geschichtsbegeisterung lässt sich für alle europäischen Länder im ausgehenden 19. und frühen 20. Jahrhundert verzeichnen. Runkelsteiner Fest 1897: Bozner Bürger verkleiden sich und feiern auf der Burg! Von Links: Anna von Zallinger und Hofdamen, Kurdirektor Domenig Herold stellt den Vintler (?) dar, Dr. Edmund von Zallinger stellt Niklaus Vintler dar. Besitz: Stadtmuseum Bozen, Museumsverein.” (Originalbeschriftung aus “„Wie? LÄUSE färben ROT?“ Living History als didaktisches Instrument, Die Harfe 5, 1913. Der Fotograf war ziemlich sicher Franz Largajoli.)

Was Wunder, dass er sich bei so viel Engagement auch in der der Oberbozner Schützengesellschaft sichtbar eingebracht hat. Vier Mal hat er die zweijährigen Amtsperioden als Oberschützenmeister ausgeübt. Entsprechend feierlich gestaltete sich das „Fest- und Freischießen” anlässlich seiner 50-jährigen Zugehörigkeit. Der Bericht in den „Bozner Nachrichten” (Abb. 15) gibt einen guten Einblick in den Ablauf solcher Veranstaltungen in der Hochblüte des Schießwesens, speziell in Oberbozen.

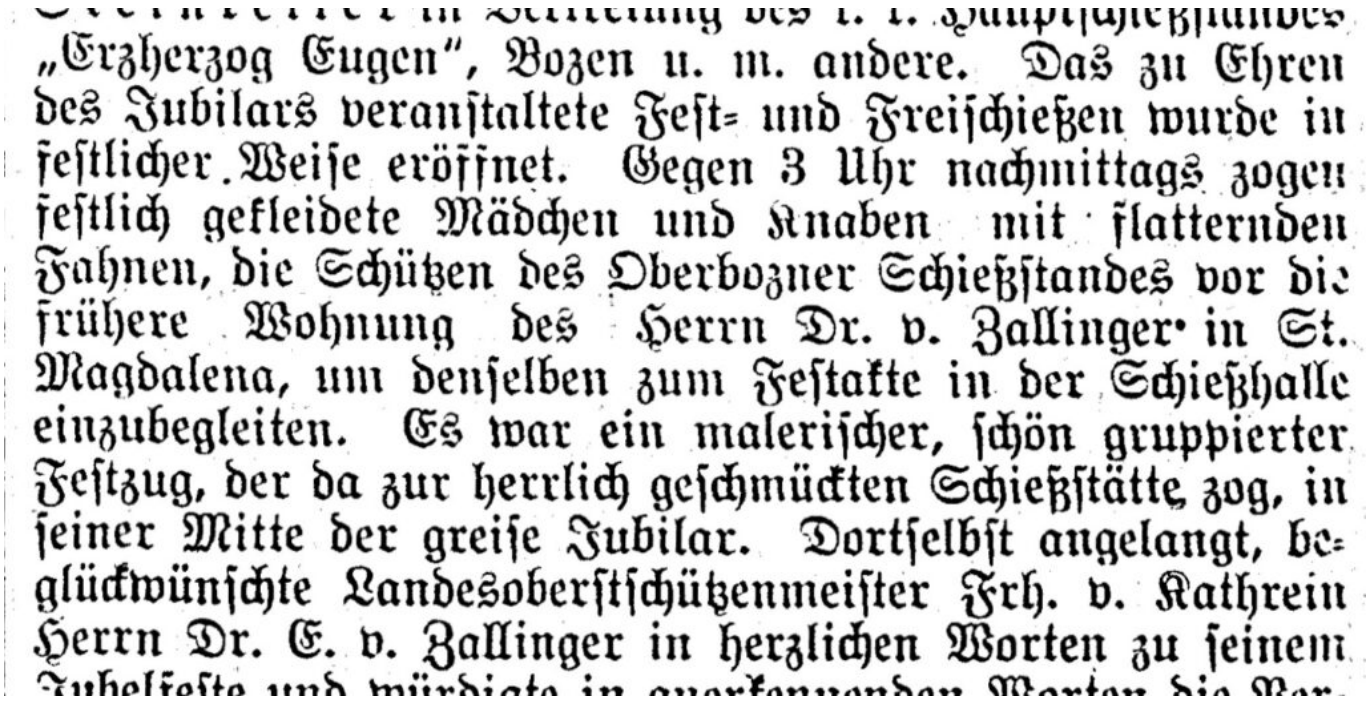

„Erzherzog Eugen“, Bozen u. m. andere. Das zu Ehren des Jubilars veranstaltete Fest- und Freischießen wurde in festlicher Weise eröffnet. Gegen 3 Uhr nachmittags zogen festlich gekleidete Mädchen und Knaben mit flatternden Fahnen, die Schützen des Oberbozner Schießstandes vor die frühere Wohnung des Herrn Dr. v. Zallinger in St. Magdalena, um denselben zum Festakte in der Schießhalle einzubegleiten. Es war ein malerischer, schön gruppierter Festzug, der da zur herrlich geschmückten Schießstätte zog, in seiner Mitte der greise Jubilar. Dortselbst angelangt, beglückwünschte Landesoberstschützenmeister Frh. v. Kathrein Herrn Dr. E. v. Zallinger in herzlichen Worten zu seinem

Abb. 15: Auszug aus den “Bozner Nachrichten” vom 2. September 1913, S.3-4. Das Klicken auf die Abbildung macht den gesamten Zeitungsartikel ersichtlich.

Der 68-Jährige (“greiße Jubilar”) war jedenfalls mit dem Gewehr noch sehr gut in Form, was der beste Treffer des Tages auf der von ihm

gestifteten Festscheibe bezeugte. Und er scheint auch nicht unter übertriebener Bescheidenheit gelitten zu haben, zählt er doch auf dieser, der 111. Schützenscheibe des Oberbozner Schießstandes, seine Rittner Meriten auf und lässt sich demzufolge hochleben (Abb. 16).



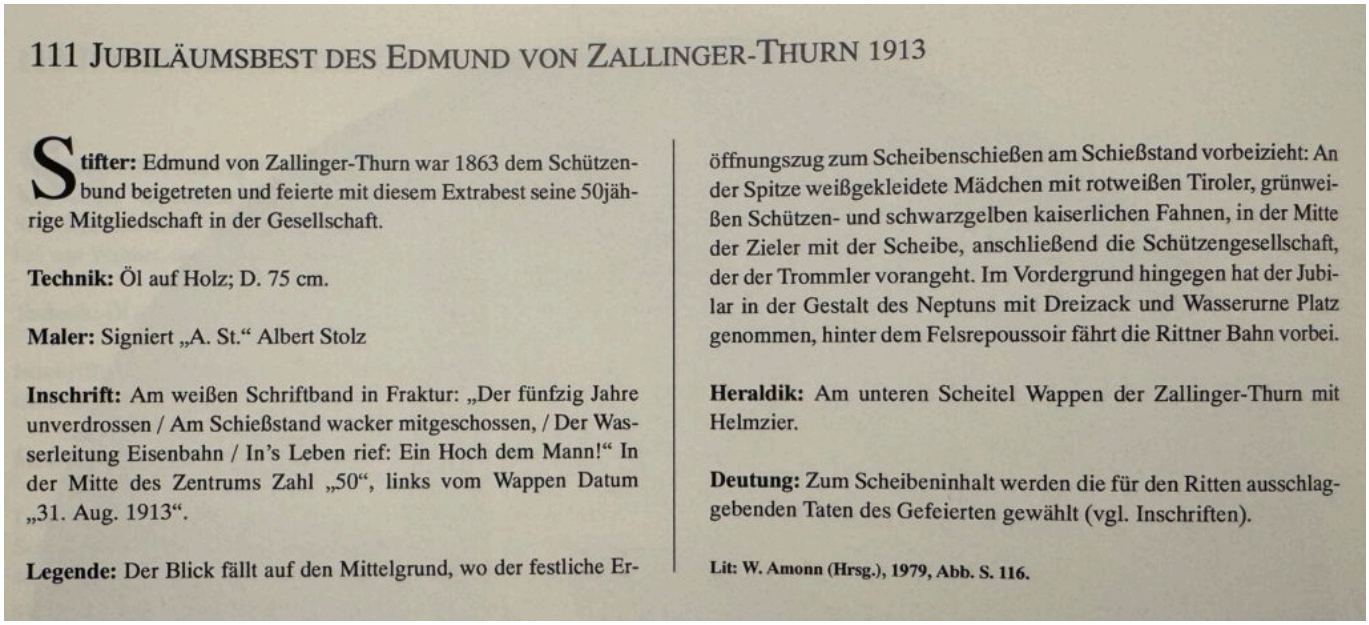

111 JUBILÄUMSBEST DES EDMUND VON ZALLINGER-THURN 1913

Stifter: Edmund von Zallinger-Thurn war 1863 dem Schützenbund beigetreten und feierte mit diesem Extrabest seine 50jährige Mitgliedschaft in der Gesellschaft.

Technik: Öl auf Holz; D. 75 cm.

Maler: Signiert „A. St." Albert Stolz

Inschrift: Am weißen Schriftband in Fraktur: „Der fünfzig Jahre unverdrossen / Am Schießstand wacker mitgeschossen, / Der Wasserleitung Eisenbahn / In's Leben rief: Ein Hoch dem Mann!" In der Mitte des Zentrums Zahl „50", links vom Wappen Datum „31. Aug. 1913".

Legende: Der Blick fällt auf den Mittelgrund, wo der festliche Eröffnungszug zum Scheibenschießen am Schießstand vorbeizieht: An der Spitze weißgekleidete Mädchen mit rotweißen Tiroler, grünweißen Schützen- und schwarzgelben kaiserlichen Fahnen, in der Mitte der Zieler mit der Scheibe, anschließend die Schützengesellschaft, der der Trommler vorangeht. Im Vordergrund hingegen hat der Jubilar in der Gestalt des Neptuns mit Dreizack und Wasserurne Platz genommen, hinter dem Felsrepoussoir fährt die Rittner Bahn vorbei.

Heraldik: Am unteren Scheitel Wappen der Zallinger-Thurn mit Helmzier.

Deutung: Zum Scheibeninhalt werden die für den Ritten ausschlaggebenden Taten des Gefeierten gewählt (vgl. Inschriften).

Lit: W. Amonn (Hrsg.), 1979, Abb. S. 116.

Abb. 16: Auszug aus "Die Schützenscheiben von Oberbozen, Symbole eines ritterlichen Exercitiums", S. 352-353. Rechts oben ist zudem sein neu erbautes Landhaus, die "Villa Waldburg" erkennbar, darunter sein Geburtshaus, das heutige Braitenberghaus.

Nur etwas mehr als ein Jahr nach den Feierlichkeiten, am 23. Oktober 1914, verstirbt Edmund v. Zallinger-Thurn in Oberbozen (Abb. 17). Erst im Herbst 1918, wahrscheinlich kriegsbedingt, wird die Verlassenschaft aktiv.

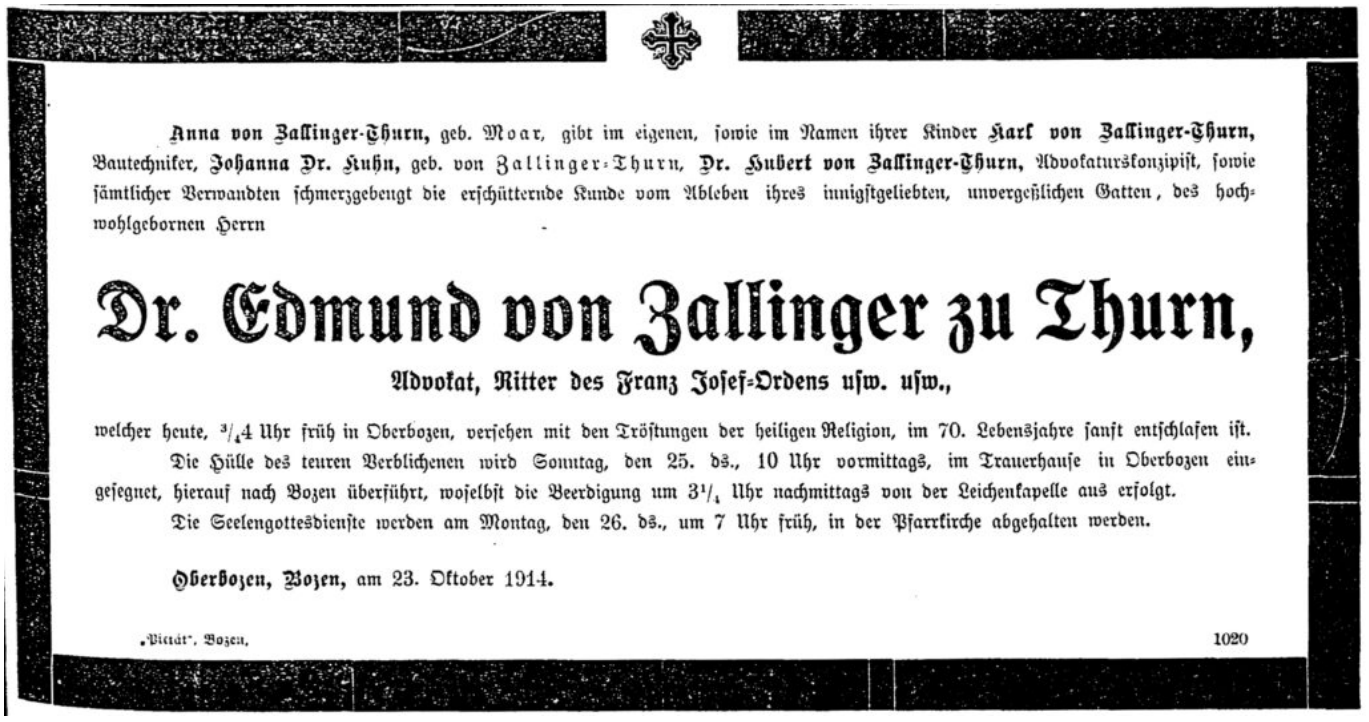

Anna von Zallinger-Thurn, geb. Moar, gibt im eigenen, sowie im Namen ihrer Kinder Karl von Zallinger-Thurn, Bautechniker, Johanna Dr. Kuhn, geb. von Zallinger-Thurn, Dr. Hubert von Zallinger-Thurn, Advokaturskonzipist, sowie sämtlicher Verwandten schmerzgebeugt die erschütternde Kunde vom Ableben ihres innigstgeliebten, unvergeßlichen Gatten, des hochwohlgebornen Herrn

Dr. Edmund von Zallinger zu Thurn,

Advokat, Ritter des Franz Josef-Ordens usw. usw.,

welcher heute, 3/4 4 Uhr früh in Oberbozen, versehen mit den Tröstungen der heiligen Religion, im 70. Lebensjahre sanft entschlafen ist.

Die Hülle des teuren Verblichenen wird Sonntag, den 25. ds., 10 Uhr vormittags, im Trauerhause in Oberbozen eingesegnet, hierauf nach Bozen überführt, woselbst die Beerdigung um 3 1/4 Uhr nachmittags von der Leichenkapelle aus erfolgt.

Die Seelengottesdienste werden am Montag, den 26. ds., um 7 Uhr früh, in der Pfarrkirche abgehalten werden.

Oberbozen, Bozen, am 23. Oktober 1914.

„Vittár", Bozen. 1020

Ab. 17: Todesanzeige in "Der Tiroler" vom 25. Oktober 1914, S.9.

Die Witwe Anna bekam die Villa Waldburg und die damals noch

bestehenden Wirtschaftsgebäude in der Nähe. Bereits zwei Monate später veräußerte sie die beachtliche Liegenschaft an die Familie Gelf aus Bozen, die sie bis heute ihr Eigen nennt. Tochter Johanna erbte das Gebäude, in dem ihr Mann das Lungensanatorium betreibt, die Villa Kuhn. Später wird sie von der Familie Unterhofer, Doppelbauer, erworben und als Pension Erika betrieben, es folgen Metzger und später Gelf, beide bewohnen sie privat. Sohn Hubert bekam die Villa Bergfried, verkauft sie aber nach nicht einmal einem Jahr an Moll, es folgen nach dem Zweiten Weltkrieg die Endrizzi. Die Villa Anna hingegegen wurde hingegen noch zu Lebzeiten Zallingers, und zwar 1907, von ihm an Maria Richter veräußert (Um den Bau der Villa Waldburg zu finanzieren?). Ab 1923 wurde das Gebäude innerhalb der Familie Eccel weitergegeben.

Laut Peter Grabmayr ist die Familie Zallinger-Thurn im Mannesstamme heute ausgestorben. Bis auf den gleichnamigen Ansitz mit Heiligkreuzkirche in Kematen, der aber auf Franz von Zallinger-Stillendorf zurückgeht, ist der Name vom Ritten verschwunden. Dass sein Wirken aber sichtbar in unsere Gegenwart hinüberreicht, ist unbestritten und sollte deswegen – mehr als bisher – vergegenwärtig werden. Auch weil seine unternehmerische Einstellung ihn exemplarisch als ein Kind seiner Zeit ausweist oder wie es Elisabeth Baumgarner so treffend formulierte, er lebte “die für jene Ära charakteristische Mischung aus idealistisch gesinntem Pioniergeist und handfestem Spekulationsdenken”.

In diesem Beitrag verwendete Literatur- und Bildquellen:

12916061 {12916061:JAAN5CAA} 1 donau-universitat-krems-department-fur-e-governance-in-wirthschaft-und-verwaltung 50 default 11452 https://kallos.kobler-margreid.com/wp-content/plugins/zotpress/%7B%22status%22%3A%22success%22%2C%22updateneeded%22%3Afalse%2C%22instance%22%3Afalse%2C%22meta%22%3A%7B%22request_last%22%3A0%2C%22request_next%22%3A0%2C%22used_cache%22%3Atrue%7D%2C%22data%22%3A%5B%7B%22key%22%3A%22JAAN5CAA%22%2C%22library%22%3A%7B%22id%22%3A12916061%7D%2C%22meta%22%3A%7B%22creatorSummary%22%3A%22Granichstaedten-Czerva%22%2C%22parsedDate%22%3A%221941%22%2C%22numChildren%22%3A0%7D%2

C%22bib%22%3A%22%26lt%3Bdiv%20class%3D%26quot%3Bcsl-bib-body%26quot%3B%20style%3D%26quot%3Bline-height%3A%201.35%3B%20padding-left%3A%201em%3B%20text-indent%3A-1em%3B%26quot%3B%26gt%3B%5Cn%20%20%26lt%3Bdiv%20class%3D%26quot%3Bcsl-entry%26quot%3B%26gt%3BGranichstaedten-Czerva%2C%20Rudolf%20von.%20%26lt%3Bi%26gt%3BBozener%20Kaufherren%20%26%23x2013%3B%20%281550%20-%201850%29%20%26%23x2013%3B%20Ihre%20Geschichte%20und%20ihre%20Familien%26lt%3B%5C%2Fi%26gt%3B.%20G%26%23xF6%3Brlitz%3A%20C.%20A.%20Starke%2C%201941.%26lt%3B%5C%2Fdiv%26gt%3B%5Cn%26lt%3B%5C%2Fdiv%26gt%3B%22%2C%22data%22%3A%7B%22itemType%22%3A%22book%22%2C%22title%22%3A%22Bozener%20Kaufherren%20%5Cu2013%20%281550%20-%201850%29%20%5Cu2013%20Ihre%20Geschichte%20und%20ihre%20Familien%22%2C%22creators%22%3A%5B%7B%22creatorType%22%3A%22author%22%2C%22firstName%22%3A%22Rudolf%20von%22%2C%22lastName%22%3A%22Granichstaedten-Czerva%22%7D%5D%2C%22abstractNote%22%3A%22%22%2C%22date%22%3A%221941%22%2C%22originalDate%22%3A%22%22%2C%22originalPublisher%22%3A%22%22%2C%22originalPlace%22%3A%22%22%2C%22format%22%3A%22%22%2C%22ISBN%22%3A%22%22%2C%22DOI%22%3A%22%22%2C%22citationKey%22%3A%22%22%2C%22url%22%3A%22%22%2C%22ISSN%22%3A%22%22%2C%22language%22%3A%22%22%2C%22collections%22%3A%5B%22IIZRSL9I%22%5D%2C%22dateModified%22%3A%222023-11-10T18%3A25%3A07Z%22%7D%7D%5D%7D

Granichstaedten-Czerva, Rudolf von. *Bozener Kaufherren – (1550 - 1850) – Ihre Geschichte und ihre Familien*. Görlitz: C. A. Starke, 1941.

12916061 {12916061:3XQA5RSS} 1 donau-universitat-krems-department-fur-e-governance-in-wirthschaft-und-verwaltung 50 default 11452 https://kallos.kobler-margreid.com/wp-content/plugins/zotpress/%7B%22status%22%3A%22success%22%2C%22updateneeded%22%3Afalse%2C%22instance%22%3Afalse%2C%22meta%22%3A%7B%22request_last%22%3A0%2C%22request_next%22%3A0%2C%22used_cache%22%3Atrue%7D%2C%22data%22%3A%5B%7B%22key%22%3A%223XQA5RSS%22%2C%22library%22%3A%7B%22id%22%3A12916061%7D%2C%22meta%22%3A%7B%22creatorSummary%22%3A%22o.A.%22%2C%22parsedDate%22%3A%221914-10-23%22%2C%22numChildren%22%3A0%7D%2C%22bib%22%3A%22%26lt%3Bdiv%20class%3D%26quot%3Bcsl-bib-body%26quot%3B%20style%3D%26quot%3Bline-height%3A%201.35%3B%20padding-left%3A%201em%3B%20text-indent%3A-1em%3B%26quot%3B%26gt%3B%5Cn%20%20%26lt%3Bdiv%20class%3D%26quot%3Bcsl-

entry%26quot%3B%26gt%3Bo.A.%20%26%23x201E%3BVerzeichnis%20der%20in%20der%20Pfarre%20Unterinn%20im%20Jahre%201914%20gestorbenen%20Personen%26%23x201C%3B%2C%2023.%20Oktober%201914.%26lt%3B%5C%2Fdiv%26gt%3B%5Cn%26lt%3B%5C%2Fdiv%26gt%3B%22%2C%22data%22%3A%7B%22itemType%22%3A%22document%22%2C%22title%22%3A%22Verzeichnis%20der%20in%20der%20Pfarre%20Unterinn%20im%20Jahre%201914%20gestorbenen%20Personen%22%2C%22creators%22%3A%5B%7B%22creatorType%22%3A%22author%22%2C%22firstName%22%3A%22%22%2C%22lastName%22%3A%22o.A.%22%7D%5D%2C%22abstractNote%22%3A%22%22%2C%22type%22%3A%22%22%2C%22date%22%3A%221914.10.23%22%2C%22DOI%22%3A%22%22%2C%22citationKey%22%3A%22%22%2C%22url%22%3A%22%22%2C%22language%22%3A%22%22%2C%22collections%22%3A%5B%22AA64UBQ6%22%5D%2C%22dateModified%22%3A%222026-09-30T18%3A55%3A56Z%22%7D%7D%5D%7D

o.A. „Verzeichnis der in der Pfarre Unterinn im Jahre 1914 gestorbenen Personen“, 23. Oktober 1914.

12916061 {12916061:R2Q3GT2Z} 1 donau-universitat-krems-department-fur-e-governance-in-wirthschaft-und-verwaltung 50 default 11452 https://kallos.kobler-margreid.com/wp-content/plugins/zotpress/%7B%22status%22%3A%22success%22%2C%22updateneeded%22%3Afalse%2C%22instance%22%3Afalse%2C%22meta%22%3A%7B%22request_last%22%3A0%2C%22request_next%22%3A0%2C%22used_cache%22%3Atrue%7D%2C%22data%22%3A%5B%7B%22key%22%3A%22R2Q3GT2Z%22%2C%22library%22%3A%7B%22id%22%3A12916061%7D%2C%22meta%22%3A%7B%22creatorSummary%22%3A%22o.A.%22%2C%22parsedDate%22%3A%221897-03-20%22%2C%22numChildren%22%3A0%7D%2C%22bib%22%3A%22%26lt%3Bdiv%20class%3D%26quot%3Bcsl-bib-body%26quot%3B%20style%3D%26quot%3Bline-height%3A%201.35%3B%20padding-left%3A%201em%3B%20text-indent%3A-1em%3B%26quot%3B%26gt%3B%5Cn%20%20%26lt%3Bdiv%20class%3D%26quot%3Bcsl-entry%26quot%3B%26gt%3Bo.A.%20%26%23x201E%3BEine%20Kurordnung%20f%26%23xFC%3Br%20Gries%26%23x201C%3B.%20%26lt%3Bi%26gt%3BBozner%20Zeitung%26lt%3B%5C%2Fi%26gt%3B%2C%2020.%20M%26%23xE4%3Brz%201897.%26lt%3B%5C%2Fdiv%26gt%3B%5Cn%26lt%3B%5C%2Fdiv%26gt%3B%22%2C%22data%22%3A%7B%22itemType%22%3A%22newspaperArticle%22%2C%22title%22%3A%22Eine%20Kurordnung%20f%5Cu00fcr%20Gries%22%2C%22creators%22%3A%5B%7B%22creatorType%22%3A%22author%22%2C%22firstName%22%3A%22%22%2C%22lastName%22%3A%22o.A.%22%7D%5D%2C%22abstractNote%22%3A%22Nachruf%20%20Josef%20von%20Kinsele.%22%2C%22date%22%3A%221897.03.20%22%2C%22section%22%3A%22%22%2C%22ISSN%22%3A%22%22%2C%22DOI%22%3A%22%22%2C%22citationKey%22%3A%22%22%2C%22url%22%3A%22%22%2C%22language%22%3A%22%22%2C%22collections%22%3A%5B%22WHLJ7Y5G

%22%5D%2C%22dateModified%22%3A%222026-09-25T06%3A49%3A07Z%22%7D%7D%5D%7D

o.A. „Eine Kurordnung für Gries“. *Bozner Zeitung*, 20. März 1897.

12916061 {12916061:VIH6CJXJ} 1 donau-universitat-krems-department-fur-e-governance-in-wirthschaft-und-verwaltung 50 default 11452 https://kallos.kobler-margreid.com/wp-content/plugins/zotpress/%7B%22status%22%3A%22success%22%2C%22updateneeded%22%3Afalse%2C%22instance%22%3Afalse%2C%22meta%22%3A%7B%22request_last%22%3A0%2C%22request_next%22%3A0%2C%22used_cache%22%3Atrue%7D%2C%22data%22%3A%5B%7B%22key%22%3A%22VIH6CJXJ%22%2C%22library%22%3A%7B%22id%22%3A12916061%7D%2C%22meta%22%3A%7B%22creatorSummary%22%3A%22Aktionskomitee%22%2C%22parsedDate%22%3A%221904%22%2C%22numChildren%22%3A0%7D%2C%22bib%22%3A%22%26lt%3Bdiv%20class%3D%26quot%3Bcsl-bib-body%26quot%3B%20style%3D%26quot%3Bline-height%3A%201.35%3B%20padding-left%3A%201em%3B%20text-indent%3A-1em%3B%26quot%3B%26gt%3B%5Cn%20%20%26lt%3Bdiv%20class%3D%26quot%3Bcsl-entry%26quot%3B%26gt%3BAktionskomitee.%20%26lt%3Bi%26gt%3BDie%20Rittnerbahn%26lt%3B%5C%2Fi%26gt%3B.%20Eigenverlag%2C%201904.%26lt%3B%5C%2Fdiv%26gt%3B%5Cn%26lt%3B%5C%2Fdiv%26gt%3B%22%2C%22data%22%3A%7B%22itemType%22%3A%22book%22%2C%22title%22%3A%22Die%20Rittnerbahn%22%2C%22creators%22%3A%5B%7B%22creatorType%22%3A%22author%22%2C%22firstName%22%3A%22%22%2C%22lastName%22%3A%22Aktionskomitee%22%7D%5D%2C%22abstractNote%22%3A%22%22%2C%22date%22%3A%221904%22%2C%22originalDate%22%3A%22%22%2C%22originalPublisher%22%3A%22%22%2C%22originalPlace%22%3A%22%22%2C%22format%22%3A%22%22%2C%22ISBN%22%3A%22%22%2C%22DOI%22%3A%22%22%2C%22citationKey%22%3A%22%22%2C%22url%22%3A%22%22%2C%22ISSN%22%3A%22%22%2C%22language%22%3A%22%22%2C%22collections%22%3A%5B%22IIZRSL9I%22%5D%2C%22dateModified%22%3A%222024-11-27T16%3A45%3A41Z%22%7D%7D%5D%7D

Aktionskomitee. *Die Rittnerbahn*. Eigenverlag, 1904.

12916061 {12916061:DB84C4YZ} 1 donau-universitat-krems-department-fur-e-governance-in-wirthschaft-und-verwaltung 50 default 11452 https://kallos.kobler-margreid.com/wp-content/plugins/zotpress/%7B%22status%22%3A%22success%22%2C%22updateneeded%22%3Afalse%2C%22instance%22%3Afalse%2C%22meta%22%3A%7B%22request_last%22%3A0%2C%22request_next%22%3A0%2C%22used_cache%22%3Atrue%7D%2C%22data%22%3A%5B%7B%22key%22%3A%22DB84C4YZ%22%2C%22library%22%3A%7B%22id%22%3A12916061%7D%2C%22meta%22%3A%7B%22creatorSummary%22%3A%22Hoffensthal%22%2C%22parsedDate%22

%3A%221907-08-14%22%2C%22numChildren%22%3A2%7D%2C%22bib%22%3A%22%26lt%3Bdiv%20class%3D%26quot%3Bcsl-bib-body%26quot%3B%20style%3D%26quot%3Bline-height%3A%201.35%3B%20padding-left%3A%201em%3B%20text-indent%3A-1em%3B%26quot%3B%26gt%3B%5Cn%20%20%26lt%3Bdiv%20class%3D%26quot%3Bcsl-entry%26quot%3B%26gt%3BHoffensthal%2C%20v.%20Hans.%20%26%23x201E%3BAbschied%20von%20Oberbozen.%20%28Zur%20Er%26%23xF6%3Bffnung%20der%20Rittnerbahn.%29%26%23x201C%3B.%20%26lt%3Bi%26gt%3BInnsbrucker%20Nachrichten%26lt%3B%5C%2Fi%26gt%3B%2C%2014.%20August%201907.%26lt%3B%5C%2Fdiv%26gt%3B%5Cn%26lt%3B%5C%2Fdiv%26gt%3B%22%2C%22data%22%3A%7B%22itemType%22%3A%22newspaperArticle%22%2C%22title%22%3A%22Abschied%20von%20Oberbozen.%20%28Zur%20Er%5Cu00f6ffnung%20der%20Rittnerbahn.%29%22%2C%22creators%22%3A%5B%7B%22creatorType%22%3A%22author%22%2C%22firstName%22%3A%22v.%20Hans%22%2C%22lastName%22%3A%22Hoffensthal%22%7D%5D%2C%22abstractNote%22%3A%22%22%2C%22date%22%3A%221907.08.14%22%2C%22section%22%3A%22%22%2C%22ISSN%22%3A%22%22%2C%22DOI%22%3A%22%22%2C%22citationKey%22%3A%22%22%2C%22url%22%3A%22%22%2C%22language%22%3A%22%22%2C%22collections%22%3A%5B%22WHLJ7Y5G%22%5D%2C%22dateModified%22%3A%222026-09-25T15%3A07%3A31Z%22%7D%7D%5D%7D

Hoffensthal, v. Hans. „Abschied von Oberbozen. (Zur Eröffnung der Rittnerbahn.)“. *Innsbrucker Nachrichten*, 14. August 1907.

12916061 {12916061:FZCPB3UN} 1 donau-universitat-krems-department-fur-e-governance-in-wirthschaft-und-verwaltung 50 default 11452 https://kallos.kobler-margreid.com/wp-content/plugins/zotpress/%7B%22status%22%3A%22success%22%2C%22updateneeded%22%3Afalse%2C%22instance%22%3Afalse%2C%22meta%22%3A%7B%22request_last%22%3A0%2C%22request_next%22%3A0%2C%22used_cache%22%3Atrue%7D%2C%22data%22%3A%5B%7B%22key%22%3A%22FZCPB3UN%22%2C%22library%22%3A%7B%22id%22%3A12916061%7D%2C%22meta%22%3A%7B%22creatorSummary%22%3A%22SALTO%22%2C%22numChildren%22%3A1%7D%2C%22bib%22%3A%22%26lt%3Bdiv%20class%3D%26quot%3Bcsl-bib-body%26quot%3B%20style%3D%26quot%3Bline-height%3A%201.35%3B%20padding-left%3A%201em%3B%20text-indent%3A-1em%3B%26quot%3B%26gt%3B%5Cn%20%20%26lt%3Bdiv%20class%3D%26quot%3Bcsl-entry%26quot%3B%26gt%3BSALTO.%20%26%23x201E%3BQuando%20Gries%20era%20una%20citt%26%23xE0%3B%20%7C%20SALTO%26%23x201C%3B.%20Zugriff%20am%2022.%20Juli%202026.%20%26lt%3Ba%20class%3D%26%23039%3Bzp-

ItemURL%26%23039%3B%20href%3D%26%23039%3Bhttps%3A%5C%2F%5C%2Fsalto.bz%5C%2Fde%5C%2Farticle%5C%2F29072023%5C%2Fquando-gries-era-una-citta%26%23039%3B%26gt%3Bhttps%3A%5C%2F%5C%2Fsalto.bz%5C%2Fde%5C%2Farticle%5C%2F29072023%5C%2Fquando-gries-era-una-citta%26lt%3B%5C%2Fa%26gt%3B.%26lt%3B%5C%2Fdiv%26gt%3B%5Cn%26lt%3B%5C%2Fdiv%26gt%3B%22%2C%22data%22%3A%7B%22itemType%22%3A%22webpage%22%2C%22title%22%3A%22Quando%20Gries%20era%20una%20citt%5Cu00e0%20%7C%20SALTO%22%2C%22creators%22%3A%5B%7B%22creatorType%22%3A%22author%22%2C%22firstName%22%3A%22%22%2C%22lastName%22%3A%22SALTO%22%7D%5D%2C%22abstractNote%22%3A%22La%20colonna%20sonora%20della%20Belle%20%5Cu00c9poque.%20%26quot%3BOrchestre%20di%20cura%26quot%3B%20e%20bande%20musicali%20militari%20a%20fine%20Ottocento.%20Di%20Giuliano%20Tonini.%22%2C%22date%22%3A%22%22%2C%22DOI%22%3A%22%22%2C%22citationKey%22%3A%22%22%2C%22url%22%3A%22https%3A%5C%2F%5C%2Fsalto.bz%5C%2Fde%5C%2Farticle%5C%2F29072023%5C%2Fquando-gries-era-una-citta%22%2C%22language%22%3A%22de%22%2C%22collections%22%3A%5B%5D%2C%22dateModified%22%3A%222026-07-22T11%3A32%3A06Z%22%7D%7D%5D%7D

SALTO. „Quando Gries era una città | SALTO“. Zugriff am 22. Juli 2026. https://salto.bz/de/article/29072023/quando-gries-era-una-citta.

12916061 {12916061:SGCTQZU5} 1 donau-universitat-krems-department-fur-e-governance-in-wirthschaft-und-verwaltung 50 default 11452 https://kallos.kobler-margreid.com/wp-content/plugins/zotpress/%7B%22status%22%3A%22success%22%2C%22updateneeded%22%3Afalse%2C%22instance%22%3Afalse%2C%22meta%22%3A%7B%22request_last%22%3A0%2C%22request_next%22%3A0%2C%22used_cache%22%3Atrue%7D%2C%22data%22%3A%5B%7B%22key%22%3A%22SGCTQZU5%22%2C%22library%22%3A%7B%22id%22%3A12916061%7D%2C%22meta%22%3A%7B%22creatorSummary%22%3A%22o.A.%22%2C%22parsedDate%22%3A%221902-06-09%22%2C%22numChildren%22%3A0%7D%2C%22bib%22%3A%22%26lt%3Bdiv%20class%3D%26quot%3Bcsl-bib-body%26quot%3B%20style%3D%26quot%3Bline-height%3A%201.35%3B%20padding-left%3A%201em%3B%20text-indent%3A-1em%3B%26quot%3B%26gt%3B%5Cn%20%20%26lt%3Bdiv%20class%3D%26quot%3Bcsl-entry%26quot%3B%26gt%3Bo.A.%20%26%23x201E%3BEine%20neue%20Fremden-Pension%20am%20Ritten%26%23x201C%3B.%20%26lt%3Bi%26gt%3BBote%20f%26%23xFC%3Br%20Tirol%20und%20Vorarlberg%26lt%3B%5C%2Fi%26gt%3B%2C%209.%20Juni%201902.%26lt%3B%5C%2Fdiv%26gt%3B%5Cn%26lt%3B%5C%2Fdiv%26gt%3B%22%2C%22data%22%3A%7B%22itemType%22%3A%22newspaperArticle%22%2C%22title%22%

3A%22Eine%20neue%20Fremden-
Pension%20am%20Ritten%22%2C%22creators%22%3A%5B%7B%22creatorType%22%3A
%22author%22%2C%22firstName%22%3A%22%22%2C%22lastName%22%3A%22o.A.%22%
7D%5D%2C%22abstractNote%22%3A%22Nachruf%20%20Josef%20von%20Kinsele.%22
%2C%22date%22%3A%221902.06.09%22%2C%22section%22%3A%22%22%2C%22ISSN%22
%3A%22%22%2C%22DOI%22%3A%22%22%2C%22citationKey%22%3A%22%22%2C%22url%2
2%3A%22%22%2C%22language%22%3A%22%22%2C%22collections%22%3A%5B%22WHLJ7
Y5G%22%5D%2C%22dateModified%22%3A%222026-09-25T06%3A49%3A14Z%22%7D%7D%
5D%7D

o.A. „Eine neue Fremden-Pension am Ritten“. *Bote für Tirol und Vorarlberg*, 9. Juni 1902.

12916061 {12916061:PRKWF9CE} 1 donau-universitat-krems-department-fur-e-governance-in-wirthschaft-und-verwaltung 50 default 11452
https://kallos.kobler-margreid.com/wp-content/plugins/zotpress/
%7B%22status%22%3A%22success%22%2C%22updateneeded%22%3Afalse%2C%22inst
ance%22%3Afalse%2C%22meta%22%3A%7B%22request_last%22%3A0%2C%22request_
next%22%3A0%2C%22used_cache%22%3Atrue%7D%2C%22data%22%3A%5B%7B%22key%2
2%3A%22PRKWF9CE%22%2C%22library%22%3A%7B%22id%22%3A12916061%7D%2C%22me
ta%22%3A%7B%22creatorSummary%22%3A%22Juckenack%22%2C%22parsedDate%22%3
A%221906%22%2C%22numChildren%22%3A0%7D%2C%22bib%22%3A%22%26lt%3Bdiv%20
class%3D%26quot%3Bcsl-bib-body%26quot%3B%20style%3D%26quot%3Bline-
height%3A%201.35%3B%20padding-left%3A%201em%3B%20text-
indent%3A-1em%3B%26quot%3B%26gt%3B%5Cn%20%20%26lt%3Bdiv%20class%3D%26q
uot%3Bcsl-
entry%26quot%3B%26gt%3BJuckenack%2C%20E.%20%26lt%3Bi%26gt%3BDux%20neus
ter%20illustrierter%20Reise-
F%26%23xFC%3Bhrer%20durch%20Tirol%20von%20M%26%23xFC%3Bnchen%20bis%20O
ber-
Italien%26%23x202F%3B%3A%20praktischer%20Ratgeber%20f%26%23xFC%3Br%20G
ebirgs-
%20und%20Talpartien%26lt%3B%5C%2Fi%26gt%3B.%20Dux%20billige%20illustri
erte%20F%26%23xFC%3Bhrer.%20Berlin%3A%20S.%20Gellert%2C%201906.%26lt%3
B%5C%2Fdiv%26gt%3B%5Cn%26lt%3B%5C%2Fdiv%26gt%3B%22%2C%22data%22%3A%7B%
22itemType%22%3A%22book%22%2C%22title%22%3A%22Dux%20neuster%20illustri
erter%20Reise-
F%5Cu00fchrer%20durch%20Tirol%20von%20M%5Cu00fcnchen%20bis%20Ober-
Italien%20%3A%20praktischer%20Ratgeber%20f%5Cu00fcr%20Gebirgs-
%20und%20Talpartien%22%2C%22creators%22%3A%5B%7B%22creatorType%22%3A%2

2author%22%2C%22firstName%22%3A%22E.%22%2C%22lastName%22%3A%22Juckenack%22%7D%5D%2C%22abstractNote%22%3A%22%22%2C%22date%22%3A%221906%5C%2F1907%22%2C%22originalDate%22%3A%22%22%2C%22originalPublisher%22%3A%22%22%2C%22originalPlace%22%3A%22%22%2C%22format%22%3A%22%22%2C%22ISBN%22%3A%22%22%2C%22DOI%22%3A%22%22%2C%22citationKey%22%3A%22%22%2C%22url%22%3A%22%22%2C%22ISSN%22%3A%22%22%2C%22language%22%3A%22%22%2C%22collections%22%3A%5B%22IIZRSL9I%22%5D%2C%22dateModified%22%3A%222026-09-20T21%3A26%3A49Z%22%7D%7D%5D%7D

Juckenack, E. *Dux neuster illustrierter Reise-Führer durch Tirol von München bis Ober-Italien : praktischer Ratgeber für Gebirgs- und Talpartien*. Dux billige illustrierte Führer. Berlin: S. Gellert, 1906.

12916061 {12916061:Y7IFRZ3G} 1 donau-universitat-krems-department-fur-e-governance-in-wirthschaft-und-verwaltung 50 default 11452 https://kallos.kobler-margreid.com/wp-content/plugins/zotpress/%7B%22status%22%3A%22success%22%2C%22updateneeded%22%3Afalse%2C%22instance%22%3Afalse%2C%22meta%22%3A%7B%22request_last%22%3A0%2C%22request_next%22%3A0%2C%22used_cache%22%3Atrue%7D%2C%22data%22%3A%5B%7B%22key%22%3A%22Y7IFRZ3G%22%2C%22library%22%3A%7B%22id%22%3A12916061%7D%2C%22meta%22%3A%7B%22creatorSummary%22%3A%22o.A.%22%2C%22parsedDate%22%3A%221903-05-28%22%2C%22numChildren%22%3A0%7D%2C%22bib%22%3A%22%26lt%3Bdiv%20class%3D%26quot%3Bcsl-bib-body%26quot%3B%20style%3D%26quot%3Bline-height%3A%201.35%3B%20padding-left%3A%201em%3B%20text-indent%3A-1em%3B%26quot%3B%26gt%3B%5Cn%20%20%26lt%3Bdiv%20class%3D%26quot%3Bcsl-entry%26quot%3B%26gt%3Bo.A.%20%26%23x201E%3BAus%20Oberbozen%26%23x201C%3B.%20%26lt%3Bi%26gt%3BBozner%20Nachrichten%26lt%3B%5C%2Fi%26gt%3B%2C%2028.%20Mai%201903.%26lt%3B%5C%2Fdiv%26gt%3B%5Cn%26lt%3B%5C%2Fdiv%26gt%3B%22%2C%22data%22%3A%7B%22itemType%22%3A%22newspaperArticle%22%2C%22title%22%3A%22Aus%20Oberbozen%22%2C%22creators%22%3A%5B%7B%22creatorType%22%3A%22author%22%2C%22firstName%22%3A%22%22%2C%22lastName%22%3A%22o.A.%22%7D%5D%2C%22abstractNote%22%3A%22Nachruf%20%20Josef%20von%20Kinsele.%22%2C%22date%22%3A%221903.05.28%22%2C%22section%22%3A%22%22%2C%22ISSN%22%3A%22%22%2C%22DOI%22%3A%22%22%2C%22citationKey%22%3A%22%22%2C%22url%22%3A%22%22%2C%22language%22%3A%22%22%2C%22collections%22%3A%5B%22WHLJ7Y5G%22%5D%2C%22dateModified%22%3A%222026-09-25T06%3A46%3A19Z%22%7D%7D%5D%7D

o.A. „Aus Oberbozen“. *Bozner Nachrichten*, 28. Mai 1903.

12916061 {12916061:RIDLTGYE} 1 donau-universitat-krems-department-fur-e-governance-in-wirthschaft-und-verwaltung 50 default 11452 https://kallos.kobler-margreid.com/wp-content/plugins/zotpress/%7B%22status%22%3A%22success%22%2C%22updateneeded%22%3Afalse%2C%22instance%22%3Afalse%2C%22meta%22%3A%7B%22request_last%22%3A0%2C%22request_next%22%3A0%2C%22used_cache%22%3Atrue%7D%2C%22data%22%3A%5B%7B%22key%22%3A%22RIDLTGYE%22%2C%22library%22%3A%7B%22id%22%3A12916061%7D%2C%22meta%22%3A%7B%22creatorSummary%22%3A%22o.A.%22%2C%22parsedDate%22%3A%221907-08-20%22%2C%22numChildren%22%3A0%7D%2C%22bib%22%3A%22%26lt%3Bdiv%20class%3D%26quot%3Bcsl-bib-body%26quot%3B%20style%3D%26quot%3Bline-height%3A%201.35%3B%20padding-left%3A%201em%3B%20text-indent%3A-1em%3B%26quot%3B%26gt%3B%5Cn%20%20%26lt%3Bdiv%20class%3D%26quot%3Bcsl-entry%26quot%3B%26gt%3Bo.A.%20%26%23x201E%3BVerm%26%23xE4%3Bhlung%26%23x201C%3B.%20%26lt%3Bi%26gt%3BBozner%20Nachrichten%26lt%3B%5C%2Fi%26gt%3B%2C%2020.%20August%201907.%26lt%3B%5C%2Fdiv%26gt%3B%5Cn%26lt%3B%5C%2Fdiv%26gt%3B%22%2C%22data%22%3A%7B%22itemType%22%3A%22newspaperArticle%22%2C%22title%22%3A%22Verm%5Cu00e4hlung%22%2C%22creators%22%3A%5B%7B%22creatorType%22%3A%22author%22%2C%22firstName%22%3A%22%22%2C%22lastName%22%3A%22o.A.%22%7D%5D%2C%22abstractNote%22%3A%22Nachruf%20%20Josef%20von%20Kinsele.%22%2C%22date%22%3A%221907.08.20%22%2C%22section%22%3A%22%22%2C%22ISSN%22%3A%22%22%2C%22DOI%22%3A%22%22%2C%22citationKey%22%3A%22%22%2C%22url%22%3A%22%22%2C%22language%22%3A%22%22%2C%22collections%22%3A%5B%22WHLJ7Y5G%22%5D%2C%22dateModified%22%3A%222026-09-25T06%3A47%3A08Z%22%7D%7D%5D%7D

o.A. „Vermählung“. *Bozner Nachrichten*, 20. August 1907.

12916061 {12916061:JLMXJYKH} 1 donau-universitat-krems-department-fur-e-governance-in-wirthschaft-und-verwaltung 50 default 11452 https://kallos.kobler-margreid.com/wp-content/plugins/zotpress/%7B%22status%22%3A%22success%22%2C%22updateneeded%22%3Afalse%2C%22instance%22%3Afalse%2C%22meta%22%3A%7B%22request_last%22%3A0%2C%22request_next%22%3A0%2C%22used_cache%22%3Atrue%7D%2C%22data%22%3A%5B%7B%22key%22%3A%22JLMXJYKH%22%2C%22library%22%3A%7B%22id%22%3A12916061%7D%2C%22meta%22%3A%7B%22creatorSummary%22%3A%22Baumgartner%22%2C%22parsedDate%22%3A%221990%22%2C%22numChildren%22%3A0%7D%2C%22bib%22%3A%22%26lt%3Bdiv%20class%3D%26quot%3Bcsl-bib-body%26quot%3B%20style%3D%26quot%3Bline-height%3A%201.35%3B%20padding-left%3A%201em%3B%20text-

indent%3A-1em%3B%26quot%3B%26gt%3B%5Cn%20%20%26lt%3Bdiv%20class%3D%26quot%3Bcsl-
entry%26quot%3B%26gt%3BBaumgartner%2C%20Elisabeth.%20%26lt%3Bi%26gt%3BEisenbahnlandschaft%20Alt-
Tirol%3A%20Verkehrsgeschichte%20zwischen%20Kufstein%20und%20Ala%20im%20Spannungsfeld%20von%20Tourismus%2C%20Politik%20und%20Kultur%26lt%3B%5C%2Fi%26gt%3B.%20Innsbruck%3A%20Haymon%20Verlag%2C%201990.%26lt%3B%5C%2Fdiv%26gt%3B%5Cn%26lt%3B%5C%2Fdiv%26gt%3B%22%2C%22data%22%3A%7B%22itemType%22%3A%22book%22%2C%22title%22%3A%22Eisenbahnlandschaft%20Alt-
Tirol%3A%20Verkehrsgeschichte%20zwischen%20Kufstein%20und%20Ala%20im%20Spannungsfeld%20von%20Tourismus%2C%20Politik%20und%20Kultur%22%2C%22creators%22%3A%5B%7B%22creatorType%22%3A%22author%22%2C%22firstName%22%3A%22Elisabeth%22%2C%22lastName%22%3A%22Baumgartner%22%7D%5D%2C%22abstractNote%22%3A%22%22%2C%22date%22%3A%221990%22%2C%22originalDate%22%3A%22%22%2C%22originalPublisher%22%3A%22%22%2C%22originalPlace%22%3A%22%22%2C%22format%22%3A%22%22%2C%22ISBN%22%3A%22978-3-85218-065-6%22%2C%22DOI%22%3A%22%22%2C%22citationKey%22%3A%22%22%2C%22url%22%3A%22%22%2C%22ISSN%22%3A%22%22%2C%22language%22%3A%22ger%22%2C%22collections%22%3A%5B%22IIZRSL9I%22%5D%2C%22dateModified%22%3A%222026-09-20T21%3A36%3A41Z%22%7D%7D%5D%7D

Baumgartner, Elisabeth. *Eisenbahnlandschaft Alt-Tirol: Verkehrsgeschichte zwischen Kufstein und Ala im Spannungsfeld von Tourismus, Politik und Kultur*. Innsbruck: Haymon Verlag, 1990.

12916061 {12916061:A2HA52X6} 1 donau-universitat-krems-department-fur-e-governance-in-wirthschaft-und-verwaltung 50 default 11452
https://kallos.kobler-margreid.com/wp-content/plugins/zotpress/
%7B%22status%22%3A%22success%22%2C%22updateneeded%22%3Afalse%2C%22instance%22%3Afalse%2C%22meta%22%3A%7B%22request_last%22%3A0%2C%22request_next%22%3A0%2C%22used_cache%22%3Atrue%7D%2C%22data%22%3A%5B%7B%22key%22%3A%22A2HA52X6%22%2C%22library%22%3A%7B%22id%22%3A12916061%7D%2C%22meta%22%3A%7B%22creatorSummary%22%3A%22Foto%20Fr%5Cu00e4nzl%22%2C%22numChildren%22%3A1%7D%2C%22bib%22%3A%22%26lt%3Bdiv%20class%3D%26quot%3Bcsl-bib-body%26quot%3B%20style%3D%26quot%3Bline-height%3A%201.35%3B%20padding-left%3A%201em%3B%20text-indent%3A-1em%3B%26quot%3B%26gt%3B%5Cn%20%20%26lt%3Bdiv%20class%3D%26quot%3Bcsl-
entry%26quot%3B%26gt%3BFoto%20Fr%26%23xE4%3Bnzl.%20%26lt%3Bi%26gt%3BPensione%20VILLA%20ERICA%20Soprabolzano%20sul%20Renon%201220%20m%20Tel.%

2055128%20Pension%20VILLA%20ERICA%20Oberbozen%20am%20Ritten%26lt%3B%5C%2Fi%26gt%3B.%20Ansichtskarte%2C%2060er%20Jahre.%20Sammlung%20A.%20Kobler.%26lt%3B%5C%2Fdiv%26gt%3B%5Cn%26lt%3B%5C%2Fdiv%26gt%3B%22%2C%22data%22%3A%7B%22itemType%22%3A%22artwork%22%2C%22title%22%3A%22Pensione%20VILLA%20ERICA%20Soprabolzano%20sul%20Renon%201220%20m%20Tel.%2055128%20Pension%20VILLA%20ERICA%20Oberbozen%20am%20Ritten%22%2C%22creators%22%3A%5B%7B%22creatorType%22%3A%22artist%22%2C%22firstName%22%3A%22%22%2C%22lastName%22%3A%22Foto%20Fr%5Cu00e4nzl%22%7D%5D%2C%22abstractNote%22%3A%22%22%2C%22artworkMedium%22%3A%22Ansichtskarte%22%2C%22artworkSize%22%3A%22%22%2C%22date%22%3A%2260er%20Jahre%22%2C%22eventPlace%22%3A%22%22%2C%22DOI%22%3A%22%22%2C%22citationKey%22%3A%22%22%2C%22url%22%3A%22%22%2C%22language%22%3A%22%22%2C%22collections%22%3A%5B%22WM2DAINB%22%5D%2C%22dateModified%22%3A%222025-07-24T10%3A07%3A48Z%22%7D%7D%5D%7D

Foto Fränzl. *Pensione VILLA ERICA Soprabolzano sul Renon 1220 m Tel. 55128 Pension VILLA ERICA Oberbozen am Ritten*. Ansichtskarte, 60er Jahre. Sammlung A. Kobler.

12916061 {12916061:9MCU8Y7W} 1 donau-universitat-krems-department-fur-e-governance-in-wirthschaft-und-verwaltung 50 default 11452
https://kallos.kobler-margreid.com/wp-content/plugins/zotpress/%7B%22status%22%3A%22success%22%2C%22updateneeded%22%3Afalse%2C%22instance%22%3Afalse%2C%22meta%22%3A%7B%22request_last%22%3A0%2C%22request_next%22%3A0%2C%22used_cache%22%3Atrue%7D%2C%22data%22%3A%5B%7B%22key%22%3A%229MCU8Y7W%22%2C%22library%22%3A%7B%22id%22%3A12916061%7D%2C%22meta%22%3A%7B%22creatorSummary%22%3A%22o.A.%22%2C%22parsedDate%22%3A%221907-11-24%22%2C%22numChildren%22%3A0%7D%2C%22bib%22%3A%22%26lt%3Bdiv%20class%3D%26quot%3Bcsl-bib-body%26quot%3B%20style%3D%26quot%3Bline-height%3A%201.35%3B%20padding-left%3A%201em%3B%20text-indent%3A-1em%3B%26quot%3B%26gt%3B%5Cn%20%20%26lt%3Bdiv%20class%3D%26quot%3Bcsl-entry%26quot%3B%26gt%3Bo.A.%20%26%23x201E%3BHauseinsturz%26%23x201C%3B.%20%26lt%3Bi%26gt%3BBozner%20Nachrichten%26lt%3B%5C%2Fi%26gt%3B%2C%2024.%20November%201907.%26lt%3B%5C%2Fdiv%26gt%3B%5Cn%26lt%3B%5C%2Fdiv%26gt%3B%22%2C%22data%22%3A%7B%22itemType%22%3A%22newspaperArticle%22%2C%22title%22%3A%22Hauseinsturz%22%2C%22creators%22%3A%5B%7B%22creatorType%22%3A%22author%22%2C%22firstName%22%3A%22%22%2C%22lastName%22%3A%22o.A.%22%7D%5D%2C%22abstractNote%22%3A%22Nachruf%20%20Josef%20von%20Kinsele.%22%2C%22date%22%3A%221907.11.24%22%2C%22section%22%3A%22%22%2C%2

2ISSN%22%3A%22%22%2C%22DOI%22%3A%22%22%2C%22citationKey%22%3A%22%22%2C%22url%22%3A%22%22%2C%22language%22%3A%22%22%2C%22collections%22%3A%5B%22WHLJ7Y5G%22%5D%2C%22dateModified%22%3A%222026-09-25T06%3A49%3A34Z%22%7D%7D%5D%7D

o.A. „Hauseinsturz“. *Bozner Nachrichten*, 24. November 1907.

12916061 {12916061:RWTF3U8G} 1 donau-universitat-krems-department-fur-e-governance-in-wirthschaft-und-verwaltung 50 default 11452 https://kallos.kobler-margreid.com/wp-content/plugins/zotpress/%7B%22status%22%3A%22success%22%2C%22updateneeded%22%3Afalse%2C%22instance%22%3Afalse%2C%22meta%22%3A%7B%22request_last%22%3A0%2C%22request_next%22%3A0%2C%22used_cache%22%3Atrue%7D%2C%22data%22%3A%5B%7B%22key%22%3A%22RWTF3U8G%22%2C%22library%22%3A%7B%22id%22%3A12916061%7D%2C%22meta%22%3A%7B%22creatorSummary%22%3A%22Stempfle%22%2C%22numChildren%22%3A0%7D%2C%22bib%22%3A%22%26lt%3Bdiv%20class%3D%26quot%3Bcsl-bib-body%26quot%3B%20style%3D%26quot%3Bline-height%3A%201.35%3B%20padding-left%3A%201em%3B%20text-indent%3A-1em%3B%26quot%3B%26gt%3B%5Cn%20%20%26lt%3Bdiv%20class%3D%26quot%3Bcsl-entry%26quot%3B%26gt%3BStempfle%2C%20Wilhelm.%20%26lt%3Bi%26gt%3BHotel%20Oberbozen%20mit%20Rosengarten%20u.%20Latemar%20%282864%20m%29%20Dolomiten%20%28S%26%23xFC%3Bdtirol%29.%26lt%3B%5C%2Fi%26gt%3B%20Ansichtskarte%2C%20Jahrhundertwende.%20Sammlung%20A.%20Kobler.%26lt%3B%5C%2Fdiv%26gt%3B%5Cn%26lt%3B%5C%2Fdiv%26gt%3B%22%2C%22data%22%3A%7B%22itemType%22%3A%22artwork%22%2C%22title%22%3A%22Hotel%20Oberbozen%20mit%20Rosengarten%20u.%20Latemar%20%282864%20m%29%20Dolomiten%20%28S%5Cu00fcdtirol%29.%22%2C%22creators%22%3A%5B%7B%22creatorType%22%3A%22artist%22%2C%22firstName%22%3A%22Wilhelm%22%2C%22lastName%22%3A%22Stempfle%22%7D%5D%2C%22abstractNote%22%3A%22%22%2C%22artworkMedium%22%3A%22Ansichtskarte%22%2C%22artworkSize%22%3A%22%22%2C%22date%22%3A%22Jahrhundertwende%22%2C%22eventPlace%22%3A%22%22%2C%22DOI%22%3A%22%22%2C%22citationKey%22%3A%22%22%2C%22url%22%3A%22%22%2C%22language%22%3A%22%22%2C%22collections%22%3A%5B%22WM2DAINB%22%5D%2C%22dateModified%22%3A%222026-09-27T21%3A51%3A07Z%22%7D%7D%5D%7D

Stempfle, Wilhelm. *Hotel Oberbozen mit Rosengarten u. Latemar (2864 m) Dolomiten (Südtirol).* Ansichtskarte, Jahrhundertwende. Sammlung A. Kobler.

12916061 {12916061:WKJKAUEE} 1 donau-universitat-krems-department-fur-e-governance-in-wirthschaft-und-verwaltung 50 default 11452

https://kallos.kobler-margreid.com/wp-content/plugins/zotpress/%7B%22status%22%3A%22success%22%2C%22updateneeded%22%3Afalse%2C%22instance%22%3Afalse%2C%22meta%22%3A%7B%22request_last%22%3A0%2C%22request_next%22%3A0%2C%22used_cache%22%3Atrue%7D%2C%22data%22%3A%5B%7B%22key%22%3A%22WKJKAUEE%22%2C%22library%22%3A%7B%22id%22%3A12916061%7D%2C%22meta%22%3A%7B%22creatorSummary%22%3A%22o.A.%22%2C%22parsedDate%22%3A%221906-01-13%22%2C%22numChildren%22%3A0%7D%2C%22bib%22%3A%22%26lt%3Bdiv%20class%3D%26quot%3Bcsl-bib-body%26quot%3B%20style%3D%26quot%3Bline-height%3A%201.35%3B%20padding-left%3A%201em%3B%20text-indent%3A-1em%3B%26quot%3B%26gt%3B%5Cn%20%20%26lt%3Bdiv%20class%3D%26quot%3Bcsl-entry%26quot%3B%26gt%3Bo.A.%20%26%23x201E%3BGemeinderatssitzung%26%23x201C%3B.%20%26lt%3Bi%26gt%3BDer%20Tiroler%26lt%3B%5C%2Fi%26gt%3B%2C%2013.%20J%26%23xE4%3Bnner%201906.%26lt%3B%5C%2Fdiv%26gt%3B%5Cn%26lt%3B%5C%2Fdiv%26gt%3B%22%2C%22data%22%3A%7B%22itemType%22%3A%22newspaperArticle%22%2C%22title%22%3A%22Gemeinderatssitzung%22%2C%22creators%22%3A%5B%7B%22creatorType%22%3A%22author%22%2C%22firstName%22%3A%22%22%2C%22lastName%22%3A%22o.A.%22%7D%5D%2C%22abstractNote%22%3A%22Nachruf%20%20Josef%20von%20Kinsele.%22%2C%22date%22%3A%221906.01.13%22%2C%22section%22%3A%22%22%2C%22ISSN%22%3A%22%22%2C%22DOI%22%3A%22%22%2C%22citationKey%22%3A%22%22%2C%22url%22%3A%22%22%2C%22language%22%3A%22%22%2C%22collections%22%3A%5B%22WHLJ7Y5G%22%5D%2C%22dateModified%22%3A%222026-09-20T21%3A48%3A17Z%22%7D%7D%5D%7D

o.A. „Gemeinderatssitzung“. *Der Tiroler*, 13. Jänner 1906.

12916061 {12916061:EZWSLRJZ} 1 donau-universitat-krems-department-fur-e-governance-in-wirthschaft-und-verwaltung 50 default 11452
https://kallos.kobler-margreid.com/wp-content/plugins/zotpress/%7B%22status%22%3A%22success%22%2C%22updateneeded%22%3Afalse%2C%22instance%22%3Afalse%2C%22meta%22%3A%7B%22request_last%22%3A0%2C%22request_next%22%3A0%2C%22used_cache%22%3Atrue%7D%2C%22data%22%3A%5B%7B%22key%22%3A%22EZWSLRJZ%22%2C%22library%22%3A%7B%22id%22%3A12916061%7D%2C%22meta%22%3A%7B%22creatorSummary%22%3A%22o.A.%22%2C%22parsedDate%22%3A%221906-01-12%22%2C%22numChildren%22%3A0%7D%2C%22bib%22%3A%22%26lt%3Bdiv%20class%3D%26quot%3Bcsl-bib-body%26quot%3B%20style%3D%26quot%3Bline-height%3A%201.35%3B%20padding-left%3A%201em%3B%20text-indent%3A-1em%3B%26quot%3B%26gt%3B%5Cn%20%20%26lt%3Bdiv%20class%3D%26quot%3Bcsl-entry%26quot%3B%26gt%3Bo.A.%20%26%23x201E%3BWasserquellen-

Kauf%26%23x201C%3B.%20%26lt%3Bi%26gt%3BBozner%20Nachrichten%26lt%3B%5C%2Fi%26gt%3B%2C%2012.%20J%26%23xE4%3Bnner%201906.%26lt%3B%5C%2Fdiv%26gt%3B%5Cn%26lt%3B%5C%2Fdiv%26gt%3B%22%2C%22data%22%3A%7B%22itemType%22%3A%22newspaperArticle%22%2C%22title%22%3A%22Wasserquellen-Kauf%22%2C%22creators%22%3A%5B%7B%22creatorType%22%3A%22author%22%2C%22firstName%22%3A%22%22%2C%22lastName%22%3A%22o.A.%22%7D%5D%2C%22abstractNote%22%3A%22%22%2C%22date%22%3A%221906.01.12%22%2C%22section%22%3A%22%22%2C%22ISSN%22%3A%22%22%2C%22DOI%22%3A%22%22%2C%22citationKey%22%3A%22%22%2C%22url%22%3A%22%22%2C%22language%22%3A%22%22%2C%22collections%22%3A%5B%22WHLJ7Y5G%22%5D%2C%22dateModified%22%3A%222026-09-25T06%3A34%3A11Z%22%7D%7D%5D%7D

o.A. „Wasserquellen-Kauf“. *Bozner Nachrichten*, 12. Jänner 1906.

12916061 {12916061:Q5QNS3NP} 1 donau-universitat-krems-department-fur-e-governance-in-wirthschaft-und-verwaltung 50 default 11452 https://kallos.kobler-margreid.com/wp-content/plugins/zotpress/%7B%22status%22%3A%22success%22%2C%22updateneeded%22%3Afalse%2C%22instance%22%3Afalse%2C%22meta%22%3A%7B%22request_last%22%3A0%2C%22request_next%22%3A0%2C%22used_cache%22%3Atrue%7D%2C%22data%22%3A%5B%7B%22key%22%3A%22Q5QNS3NP%22%2C%22library%22%3A%7B%22id%22%3A12916061%7D%2C%22meta%22%3A%7B%22creatorSummary%22%3A%22o.A.%22%2C%22parsedDate%22%3A%221907-07-01%22%2C%22numChildren%22%3A0%7D%2C%22bib%22%3A%22%26lt%3Bdiv%20class%3D%26quot%3Bcsl-bib-body%26quot%3B%20style%3D%26quot%3Bline-height%3A%201.35%3B%20padding-left%3A%201em%3B%20text-indent%3A-1em%3B%26quot%3B%26gt%3B%5Cn%20%20%26lt%3Bdiv%20class%3D%26quot%3Bcsl-entry%26quot%3B%26gt%3Bo.A.%20%26%23x201E%3BKG%20Ritten%20I%2C%20Einlagezahl%2086%20%28Oberhofer%29%26%23x201C%3B.%20Grundbuch%20Gerichtsbezirk%20Bozen%2C%201.%20Juli%201907.%26lt%3B%5C%2Fdiv%26gt%3B%5Cn%26lt%3B%5C%2Fdiv%26gt%3B%22%2C%22data%22%3A%7B%22itemType%22%3A%22document%22%2C%22title%22%3A%22KG%20Ritten%20I%2C%20Einlagezahl%2086%20%28Oberhofer%29%22%2C%22creators%22%3A%5B%7B%22creatorType%22%3A%22author%22%2C%22firstName%22%3A%22%22%2C%22lastName%22%3A%22o.A.%22%7D%5D%2C%22abstractNote%22%3A%22%22%2C%22type%22%3A%22%22%2C%22date%22%3A%227.1.1907%22%2C%22DOI%22%3A%22%22%2C%22citationKey%22%3A%22%22%2C%22url%22%3A%22%22%2C%22language%22%3A%22%22%2C%22collections%22%3A%5B%22AA64UBQ6%22%5D%2C%22dateModified%22%3A%222026-10-31T12%3A29%3A33Z%22%7D%7D%5D%7D

o.A. „KG Ritten I, Einlagezahl 86 (Oberhofer)“. Grundbuch Gerichtsbezirk Bozen, 1. Juli 1907.

12916061 {12916061:8KSRFJ38} 1 donau-universitat-krems-department-fur-e-governance-in-wirthschaft-und-verwaltung 50 default 11452 https://kallos.kobler-margreid.com/wp-content/plugins/zotpress/%7B%22status%22%3A%22success%22%2C%22updateneeded%22%3Afalse%2C%22instance%22%3Afalse%2C%22meta%22%3A%7B%22request_last%22%3A0%2C%22request_next%22%3A0%2C%22used_cache%22%3Atrue%7D%2C%22data%22%3A%5B%7B%22key%22%3A%228KSRFJ38%22%2C%22library%22%3A%7B%22id%22%3A12916061%7D%2C%22meta%22%3A%7B%22creatorSummary%22%3A%22o.A.%22%2C%22parsedDate%22%3A%221907-07-01%22%2C%22numChildren%22%3A0%7D%2C%22bib%22%3A%22%26lt%3Bdiv%20class%3D%26quot%3Bcsl-bib-body%26quot%3B%20style%3D%26quot%3Bline-height%3A%201.35%3B%20padding-left%3A%201em%3B%20text-indent%3A-1em%3B%26quot%3B%26gt%3B%5Cn%20%20%26lt%3Bdiv%20class%3D%26quot%3Bcsl-entry%26quot%3B%26gt%3Bo.A.%20%26%23x201E%3BKG%20Ritten%20I%2C%20Einlagezahl%2087%20%28Unterhofer%29%26%23x201C%3B.%20Grundbuch%20Gerichtsbezirk%20Bozen%2C%201.%20Juli%201907.%26lt%3B%5C%2Fdiv%26gt%3B%5Cn%26lt%3B%5C%2Fdiv%26gt%3B%22%2C%22data%22%3A%7B%22itemType%22%3A%22document%22%2C%22title%22%3A%22KG%20Ritten%20I%2C%20Einlagezahl%2087%20%28Unterhofer%29%22%2C%22creators%22%3A%5B%7B%22creatorType%22%3A%22author%22%2C%22firstName%22%3A%22%22%2C%22lastName%22%3A%22o.A.%22%7D%5D%2C%22abstractNote%22%3A%22%22%2C%22type%22%3A%22%22%2C%22date%22%3A%227.1.1907%22%2C%22DOI%22%3A%22%22%2C%22citationKey%22%3A%22%22%2C%22url%22%3A%22%22%2C%22language%22%3A%22%22%2C%22collections%22%3A%5B%22AA64UBQ6%22%5D%2C%22dateModified%22%3A%222026-10-31T12%3A29%3A39Z%22%7D%7D%5D%7D

o.A. „KG Ritten I, Einlagezahl 87 (Unterhofer)“. Grundbuch Gerichtsbezirk Bozen, 1. Juli 1907.

12916061 {12916061:BTWQ8JK6} 1 donau-universitat-krems-department-fur-e-governance-in-wirthschaft-und-verwaltung 50 default 11452 https://kallos.kobler-margreid.com/wp-content/plugins/zotpress/%7B%22status%22%3A%22success%22%2C%22updateneeded%22%3Afalse%2C%22instance%22%3Afalse%2C%22meta%22%3A%7B%22request_last%22%3A0%2C%22request_next%22%3A0%2C%22used_cache%22%3Atrue%7D%2C%22data%22%3A%5B%7B%22key%22%3A%22BTWQ8JK6%22%2C%22library%22%3A%7B%22id%22%3A12916061%7D%2C%22meta%22%3A%7B%22creatorSummary%22%3A%22o.A.%22%2C%22parsedDate%22%3A%221907-12-20%22%2C%22numChildren%22%3A1%7D%2C%22bib%22%3A%22%26lt%3Bdiv%20class%3D%26quot%3Bcsl-bib-body%26quot%3B%20style%3D%26quot%3Bline-height%3A%201.35%3B%20padding-left%3A%201em%3B%20text-indent%3A-1em%3B%26quot%3B%26gt%3B%5Cn%20%20%26lt%3Bdiv%20class%3D%26q

uot%3Bcsl-
entry%26quot%3B%26gt%3Bo.A.%20%26%23x201E%3BOberbozner%20Grund-
%20und%20Bauverein%26%23x201C%3B.%20%26lt%3Bi%26gt%3BBozner%20Nachrich
ten%26lt%3B%5C%2Fi%26gt%3B.%2020.%20Dezember%201907.%26lt%3B%5C%2Fdiv%
26gt%3B%5Cn%26lt%3B%5C%2Fdiv%26gt%3B%22%2C%22data%22%3A%7B%22itemType%
22%3A%22newspaperArticle%22%2C%22title%22%3A%22Oberbozner%20Grund-
%20und%20Bauverein%22%2C%22creators%22%3A%5B%7B%22creatorType%22%3A%22
author%22%2C%22firstName%22%3A%22%22%2C%22lastName%22%3A%22o.A.%22%7D%
5D%2C%22abstractNote%22%3A%22Gr%5Cu00fcndung%22%2C%22date%22%3A%221907
.12.20%22%2C%22section%22%3A%22%22%2C%22ISSN%22%3A%22%22%2C%22DOI%22%3
A%22%22%2C%22citationKey%22%3A%22%22%2C%22url%22%3A%22%22%2C%22languag
e%22%3A%22%22%2C%22collections%22%3A%5B%22WHLJ7Y5G%22%5D%2C%22dateModi
fied%22%3A%222026-09-25T06%3A52%3A45Z%22%7D%7D%5D%7D

o.A. „Oberbozner Grund- und Bauverein“. *Bozner Nachrichten*. 20. Dezember 1907.

12916061 {12916061:WFTYFRTB} 1 donau-universitat-krems-department-fur-e-governance-in-wirthschaft-und-verwaltung 50 default 11452
https://kallos.kobler-margreid.com/wp-content/plugins/zotpress/
%7B%22status%22%3A%22success%22%2C%22updateneeded%22%3Afalse%2C%22inst
ance%22%3Afalse%2C%22meta%22%3A%7B%22request_last%22%3A0%2C%22request_
next%22%3A0%2C%22used_cache%22%3Atrue%7D%2C%22data%22%3A%5B%7B%22key%2
2%3A%22WFTYFRTB%22%2C%22library%22%3A%7B%22id%22%3A12916061%7D%2C%22me
ta%22%3A%7B%22creatorSummary%22%3A%22o.A.%22%2C%22parsedDate%22%3A%221
888-07-01%22%2C%22numChildren%22%3A0%7D%2C%22bib%22%3A%22%26lt%3Bdiv%2
0class%3D%26quot%3Bcsl-bib-body%26quot%3B%20style%3D%26quot%3Bline-
height%3A%201.35%3B%20padding-left%3A%201em%3B%20text-
indent%3A-1em%3B%26quot%3B%26gt%3B%5Cn%20%20%26lt%3Bdiv%20class%3D%26q
uot%3Bcsl-
entry%26quot%3B%26gt%3Bo.A.%20%26%23x201E%3BDas%2025j%26%23xE4%3Bhrige
%20Gr%26%23xFC%3Bndungsfest%20des%20Turnvereins%26%23x201C%3B.%20%26lt
%3Bi%26gt%3BTiroler%20Sonntagsbote%26lt%3B%5C%2Fi%26gt%3B%2C%201.%20Ju
li%201888.%26lt%3B%5C%2Fdiv%26gt%3B%5Cn%26lt%3B%5C%2Fdiv%26gt%3B%22%2C
%22data%22%3A%7B%22itemType%22%3A%22newspaperArticle%22%2C%22title%22%
3A%22Das%2025j%5Cu00e4hrige%20Gr%5Cu00fcndungsfest%20des%20Turnvereins
%22%2C%22creators%22%3A%5B%7B%22creatorType%22%3A%22author%22%2C%22fir
stName%22%3A%22%22%2C%22lastName%22%3A%22o.A.%22%7D%5D%2C%22abstractNo
te%22%3A%22Nachruf%20%20Josef%20von%20Kinsele.%22%2C%22date%22%3A%2218
88.07.01%22%2C%22section%22%3A%22%22%2C%22ISSN%22%3A%22%22%2C%22DOI%22

%3A%22%22%2C%22citationKey%22%3A%22%22%2C%22url%22%3A%22%22%2C%22language%22%3A%22%22%2C%22collections%22%3A%5B%225PF9QJAQ%22%2C%22WHLJ7Y5G%22%5D%2C%22dateModified%22%3A%222026-09-20T22%3A03%3A58Z%22%7D%7D%5D%7D

o.A. „Das 25jährige Gründungsfest des Turnvereins“. *Tiroler Sonntagsbote*, 1. Juli 1888.

12916061 {12916061:23P63INV} 1 donau-universitat-krems-department-fur-e-governance-in-wirthschaft-und-verwaltung 50 default 11452 https://kallos.kobler-margreid.com/wp-content/plugins/zotpress/%7B%22status%22%3A%22success%22%2C%22updateneeded%22%3Afalse%2C%22instance%22%3Afalse%2C%22meta%22%3A%7B%22request_last%22%3A0%2C%22request_next%22%3A0%2C%22used_cache%22%3Atrue%7D%2C%22data%22%3A%5B%7B%22key%22%3A%2223P63INV%22%2C%22library%22%3A%7B%22id%22%3A12916061%7D%2C%22meta%22%3A%7B%22creatorSummary%22%3A%22k%20k.%20Hauptschiessstand.%22%2C%22parsedDate%22%3A%221889-03-24%22%2C%22numChildren%22%3A0%7D%2C%22bib%22%3A%22%26lt%3Bdiv%20class%3D%26quot%3Bcsl-bib-body%26quot%3B%20style%3D%26quot%3Bline-height%3A%201.35%3B%20padding-left%3A%201em%3B%20text-indent%3A-1em%3B%26quot%3B%26gt%3B%5Cn%20%20%26lt%3Bdiv%20class%3D%26quot%3Bcsl-entry%26quot%3B%26gt%3Bk%20k.%20Hauptschiessstand.%20%26%23x201E%3BProgramm%20der%20Festlichkeiten%20des%20Landes-%20Fest-%20%26amp%3B%20Freischiessens%26%23x201C%3B.%20%26lt%3Bi%26gt%3BTiroler%20Sonntagsbote%26lt%3B%5C%2Fi%26gt%3B%2C%2024.%20M%26%23xE4%3Brz%201889.%26lt%3B%5C%2Fdiv%26gt%3B%5Cn%26lt%3B%5C%2Fdiv%26gt%3B%22%2C%22data%22%3A%7B%22itemType%22%3A%22newspaperArticle%22%2C%22title%22%3A%22Programm%20der%20Festlichkeiten%20des%20Landes-%20Fest-%20%26%20Freischiessens%22%2C%22creators%22%3A%5B%7B%22creatorType%22%3A%22author%22%2C%22firstName%22%3A%22%22%2C%22lastName%22%3A%22k%20k.%20Hauptschiessstand.%22%7D%5D%2C%22abstractNote%22%3A%22Nachruf%20%20Josef%20von%20Kinsele.%22%2C%22date%22%3A%221889.03.24%22%2C%22section%22%3A%22%22%2C%22ISSN%22%3A%22%22%2C%22DOI%22%3A%22%22%2C%22citationKey%22%3A%22%22%2C%22url%22%3A%22%22%2C%22language%22%3A%22%22%2C%22collections%22%3A%5B%22WHLJ7Y5G%22%5D%2C%22dateModified%22%3A%222026-09-25T06%3A10%3A19Z%22%7D%7D%5D%7D

k k. Hauptschiessstand. „Programm der Festlichkeiten des Landes-Fest- & Freischiessens“. *Tiroler Sonntagsbote*, 24. März 1889.

12916061 {12916061:PDA4NL2D} 1 donau-universitat-krems-department-fur-

e-governance-in-wirthschaft-und-verwaltung 50 default 11452
https://kallos.kobler-margreid.com/wp-content/plugins/zotpress/
%7B%22status%22%3A%22success%22%2C%22updateneeded%22%3Afalse%2C%22inst
ance%22%3Afalse%2C%22meta%22%3A%7B%22request_last%22%3A0%2C%22request_
next%22%3A0%2C%22used_cache%22%3Atrue%7D%2C%22data%22%3A%5B%7B%22key%2
2%3A%22PDA4NL2D%22%2C%22library%22%3A%7B%22id%22%3A12916061%7D%2C%22me
ta%22%3A%7B%22creatorSummary%22%3A%22o.A.%22%2C%22parsedDate%22%3A%221
897-04-20%22%2C%22numChildren%22%3A0%7D%2C%22bib%22%3A%22%26lt%3Bdiv%2
0class%3D%26quot%3Bcsl-bib-body%26quot%3B%20style%3D%26quot%3Bline-
height%3A%201.35%3B%20padding-left%3A%201em%3B%20text-
indent%3A-1em%3B%26quot%3B%26gt%3B%5Cn%20%20%26lt%3Bdiv%20class%3D%26q
uot%3Bcsl-
entry%26quot%3B%26gt%3Bo.A.%20%26%23x201E%3BDas%20Runkelsteiner%20Burg
fest%26%23x201C%3B.%20%26lt%3Bi%26gt%3BBozner%20Zeitung%26lt%3B%5C%2Fi
%26gt%3B%2C%2020.%20April%201897.%26lt%3B%5C%2Fdiv%26gt%3B%5Cn%26lt%3B
%5C%2Fdiv%26gt%3B%22%2C%22data%22%3A%7B%22itemType%22%3A%22newspaperAr
ticle%22%2C%22title%22%3A%22Das%20Runkelsteiner%20Burgfest%22%2C%22cre
ators%22%3A%5B%7B%22creatorType%22%3A%22author%22%2C%22firstName%22%3A
%22%22%2C%22lastName%22%3A%22o.A.%22%7D%5D%2C%22abstractNote%22%3A%22N
achruf%20%20Josef%20von%20Kinsele.%22%2C%22date%22%3A%221897.04.20%22%
2C%22section%22%3A%22%22%2C%22ISSN%22%3A%22%22%2C%22DOI%22%3A%22%22%2C
%22citationKey%22%3A%22%22%2C%22url%22%3A%22%22%2C%22language%22%3A%22
%22%2C%22collections%22%3A%5B%22WHLJ7Y5G%22%5D%2C%22dateModified%22%3A
%222026-09-25T06%3A12%3A35Z%22%7D%7D%5D%7D

o.A. „Das Runkelsteiner Burgfest“. *Bozner Zeitung*, 20. April 1897.

12916061 {12916061:H55UF3VV} 1 donau-universitat-krems-department-fur-
e-governance-in-wirthschaft-und-verwaltung 50 default 11452
https://kallos.kobler-margreid.com/wp-content/plugins/zotpress/
%7B%22status%22%3A%22success%22%2C%22updateneeded%22%3Afalse%2C%22inst
ance%22%3Afalse%2C%22meta%22%3A%7B%22request_last%22%3A0%2C%22request_
next%22%3A0%2C%22used_cache%22%3Atrue%7D%2C%22data%22%3A%5B%7B%22key%2
2%3A%22H55UF3VV%22%2C%22library%22%3A%7B%22id%22%3A12916061%7D%2C%22me
ta%22%3A%7B%22creatorSummary%22%3A%22o.A.%22%2C%22parsedDate%22%3A%221
897-04-23%22%2C%22numChildren%22%3A0%7D%2C%22bib%22%3A%22%26lt%3Bdiv%2
0class%3D%26quot%3Bcsl-bib-body%26quot%3B%20style%3D%26quot%3Bline-
height%3A%201.35%3B%20padding-left%3A%201em%3B%20text-
indent%3A-1em%3B%26quot%3B%26gt%3B%5Cn%20%20%26lt%3Bdiv%20class%3D%26q

uot%3Bcsl-
entry%26quot%3B%26gt%3Bo.A.%20%26%23x201E%3BVom%20Runkelsteiner%20Burg
fest%26%23x201C%3B.%20%26lt%3Bi%26gt%3BBozner%20Zeitung%26lt%3B%5C%2Fi
%26gt%3B%2C%2023.%20April%201897.%26lt%3B%5C%2Fdiv%26gt%3B%5Cn%26lt%3B
%5C%2Fdiv%26gt%3B%22%2C%22data%22%3A%7B%22itemType%22%3A%22newspaperAr
ticle%22%2C%22title%22%3A%22Vom%20Runkelsteiner%20Burgfest%22%2C%22cre
ators%22%3A%5B%7B%22creatorType%22%3A%22author%22%2C%22firstName%22%3A
%22%22%2C%22lastName%22%3A%22o.A.%22%7D%5D%2C%22abstractNote%22%3A%22N
achruf%20%20Josef%20von%20Kinsele.%22%2C%22date%22%3A%221897.04.23%22%
2C%22section%22%3A%22%22%2C%22ISSN%22%3A%22%22%2C%22DOI%22%3A%22%22%2C
%22citationKey%22%3A%22%22%2C%22url%22%3A%22%22%2C%22language%22%3A%22
%22%2C%22collections%22%3A%5B%22WHLJ7Y5G%22%5D%2C%22dateModified%22%3A
%222026-09-25T06%3A13%3A49Z%22%7D%7D%5D%7D

o.A. „Vom Runkelsteiner Burgfest“. *Bozner Zeitung*, 23. April 1897.

12916061 {12916061:B86927HF} 1 donau-universitat-krems-department-fur-e-governance-in-wirthschaft-und-verwaltung 50 default 11452
https://kallos.kobler-margreid.com/wp-content/plugins/zotpress/
%7B%22status%22%3A%22success%22%2C%22updateneeded%22%3Afalse%2C%22inst
ance%22%3Afalse%2C%22meta%22%3A%7B%22request_last%22%3A0%2C%22request_
next%22%3A0%2C%22used_cache%22%3Atrue%7D%2C%22data%22%3A%5B%7B%22key%2
2%3A%22B86927HF%22%2C%22library%22%3A%7B%22id%22%3A12916061%7D%2C%22me
ta%22%3A%7B%22creatorSummary%22%3A%22Cassitti%22%2C%22parsedDate%22%3A
%222013%22%2C%22numChildren%22%3A0%7D%2C%22bib%22%3A%22%26lt%3Bdiv%20c
lass%3D%26quot%3Bcsl-bib-body%26quot%3B%20style%3D%26quot%3Bline-
height%3A%201.35%3B%20padding-left%3A%201em%3B%20text-
indent%3A-1em%3B%26quot%3B%26gt%3B%5Cn%20%20%26lt%3Bdiv%20class%3D%26q
uot%3Bcsl-
entry%26quot%3B%26gt%3BCassitti%2C%20Tanja.%20%26%23x201E%3B%26%23x201
A%3BWie%3F%20L%26%23xC4%3BUSE%20f%26%23xE4%3Brben%20ROT%3F%26%23x2018%
3B%20Living%20History%20als%20didaktisches%20Instrument%26%23x201C%3B.
%20%26lt%3Bi%26gt%3BDie%20Harpfe%20%26%23x2013%3B%20Zeitschrift%20f%26
%23xFC%3Br%20Landeskunde%26lt%3B%5C%2Fi%26gt%3B%205%20%282013%29%3A%20
46%26%23x2013%3B52.%26lt%3B%5C%2Fdiv%26gt%3B%5Cn%26lt%3B%5C%2Fdiv%26gt
%3B%22%2C%22data%22%3A%7B%22itemType%22%3A%22journalArticle%22%2C%22ti
tle%22%3A%22%5Cu201eWie%3F%20L%5Cu00c4USE%20f%5Cu00e4rben%20ROT%3F%5Cu
201c%20Living%20History%20als%20didaktisches%20Instrument%22%2C%22crea
tors%22%3A%5B%7B%22creatorType%22%3A%22author%22%2C%22firstName%22%3A%

22Tanja%22%2C%22lastName%22%3A%22Cassitti%22%7D%5D%2C%22abstractNote%22%3A%22Geschichtsbegeisterung%20l%5Cu00e4sst%20sich%20f%5Cu00fcr%20alle%20europ%5Cu00e4ischen%5CnL%5Cu00e4nder%20im%20ausgehenden%2019.%20und%20fr%5Cu00fchen%2020.%20Jahrhundert%5Cnverzeichnen.%20Runkelsteiner%20Fest%201897%3A%20Bozner%20B%5Cu00fcrger%5Cnverkleiden%20sich%20und%20feiern%20auf%20der%20Burg%21%20Von%20Links%3A%20Anna%5Cnvon%20Zallinger%20und%20Hofdamen%2C%20Kurdirektor%20Domenig%20Herold%5Cnstellt%20den%20Vintler%20%28%3F%29%20dar%2C%20Dr.%20Edmund%20von%20Zallinger%20stellt%5CnNiklaus%20Vintler%20dar.%22%2C%22date%22%3A%222013%22%2C%22section%22%3A%22%22%2C%22partNumber%22%3A%22%22%2C%22partTitle%22%3A%22%22%2C%22DOI%22%3A%22%22%2C%22citationKey%22%3A%22%22%2C%22url%22%3A%22%22%2C%22PMID%22%3A%22%22%2C%22PMCID%22%3A%22%22%2C%22ISSN%22%3A%22%22%2C%22language%22%3A%22%22%2C%22collections%22%3A%5B%22NBDST4RE%22%5D%2C%22dateModified%22%3A%222026-09-21T11%3A10%3A29Z%22%7D%7D%5D%7D

Cassitti, Tanja. „‚Wie? LÄUSE färben ROT?‘ Living History als didaktisches Instrument“. *Die Harpfe – Zeitschrift für Landeskunde* 5 (2013): 46–52.

12916061 {12916061:JHQGXF6C} 1 donau-universitat-krems-department-fur-e-governance-in-wirthschaft-und-verwaltung 50 default 11452
https://kallos.kobler-margreid.com/wp-content/plugins/zotpress/%7B%22status%22%3A%22success%22%2C%22updateneeded%22%3Afalse%2C%22instance%22%3Afalse%2C%22meta%22%3A%7B%22request_last%22%3A0%2C%22request_next%22%3A0%2C%22used_cache%22%3Atrue%7D%2C%22data%22%3A%5B%7B%22key%22%3A%22JHQGXF6C%22%2C%22library%22%3A%7B%22id%22%3A12916061%7D%2C%22meta%22%3A%7B%22creatorSummary%22%3A%22o.A.%22%2C%22parsedDate%22%3A%221897-04-25%22%2C%22numChildren%22%3A0%7D%2C%22bib%22%3A%22%26lt%3Bdiv%20class%3D%26quot%3Bcsl-bib-body%26quot%3B%20style%3D%26quot%3Bline-height%3A%201.35%3B%20padding-left%3A%201em%3B%20text-indent%3A-1em%3B%26quot%3B%26gt%3B%5Cn%20%20%26lt%3Bdiv%20class%3D%26quot%3Bcsl-entry%26quot%3B%26gt%3Bo.A.%20%26%23x201E%3BPhotographische%20Aufnahmen%20vom%20Runkelsteiner%20Burgfeste%26%23x201C%3B.%20%26lt%3Bi%26gt%3BBozner%20Nachrichten%26lt%3B%5C%2Fi%26gt%3B%2C%2025.%20April%201897.%26lt%3B%5C%2Fdiv%26gt%3B%5Cn%26lt%3B%5C%2Fdiv%26gt%3B%22%2C%22data%22%3A%7B%22itemType%22%3A%22newspaperArticle%22%2C%22title%22%3A%22Photographische%20Aufnahmen%20vom%20Runkelsteiner%20Burgfeste%22%2C%22creators%22%3A%5B%7B%22creatorType%22%3A%22author%22%2C%22firstName%22%3A%22%22%2C%22lastName%22%3A%22o.A.%22%7D%5D%2C%22abstractNote%22%3A%22Nachr

uf%20%20Josef%20von%20Kinsele.%22%2C%22date%22%3A%221897.04.25%22%2C%22section%22%3A%22%22%2C%22ISSN%22%3A%22%22%2C%22DOI%22%3A%22%22%2C%22citationKey%22%3A%22%22%2C%22url%22%3A%22%22%2C%22language%22%3A%22%22%2C%22collections%22%3A%5B%22WHLJ7Y5G%22%5D%2C%22dateModified%22%3A%222026-09-25T06%3A23%3A14Z%22%7D%7D%5D%7D

o.A. „Photographische Aufnahmen vom Runkelsteiner Burgfeste“. *Bozner Nachrichten*, 25. April 1897.

12916061 {12916061:76MTHQHZ} 1 donau-universitat-krems-department-fur-e-governance-in-wirthschaft-und-verwaltung 50 default 11452 https://kallos.kobler-margreid.com/wp-content/plugins/zotpress/%7B%22status%22%3A%22success%22%2C%22updateneeded%22%3Afalse%2C%22instance%22%3Afalse%2C%22meta%22%3A%7B%22request_last%22%3A0%2C%22request_next%22%3A0%2C%22used_cache%22%3Atrue%7D%2C%22data%22%3A%5B%7B%22key%22%3A%2276MTHQHZ%22%2C%22library%22%3A%7B%22id%22%3A12916061%7D%2C%22meta%22%3A%7B%22creatorSummary%22%3A%22o.A.%22%2C%22parsedDate%22%3A%221913-09-02%22%2C%22numChildren%22%3A0%7D%2C%22bib%22%3A%22%26lt%3Bdiv%20class%3D%26quot%3Bcsl-bib-body%26quot%3B%20style%3D%26quot%3Bline-height%3A%201.35%3B%20padding-left%3A%201em%3B%20text-indent%3A-1em%3B%26quot%3B%26gt%3B%5Cn%20%20%26lt%3Bdiv%20class%3D%26quot%3Bcsl-entry%26quot%3B%26gt%3Bo.A.%20%26%23x201E%3B50j%26%23xE4%3Bhriges%20Sch%26%23xFC%3Btzenjubil%26%23xE4%3Bum%26%23x201C%3B.%20%26lt%3Bi%26gt%3BBozner%20Nachrichten%26lt%3B%5C%2Fi%26gt%3B%2C%202.%20September%201913.%26lt%3B%5C%2Fdiv%26gt%3B%5Cn%26lt%3B%5C%2Fdiv%26gt%3B%22%2C%22data%22%3A%7B%22itemType%22%3A%22newspaperArticle%22%2C%22title%22%3A%2250j%5Cu00e4hriges%20Sch%5Cu00fctzenjubil%5Cu00e4um%22%2C%22creators%22%3A%5B%7B%22creatorType%22%3A%22author%22%2C%22firstName%22%3A%22%22%2C%22lastName%22%3A%22o.A.%22%7D%5D%2C%22abstractNote%22%3A%22%22%2C%22date%22%3A%221913.09.02%22%2C%22section%22%3A%22%22%2C%22ISSN%22%3A%22%22%2C%22DOI%22%3A%22%22%2C%22citationKey%22%3A%22%22%2C%22url%22%3A%22%22%2C%22language%22%3A%22%22%2C%22collections%22%3A%5B%22WHLJ7Y5G%22%5D%2C%22dateModified%22%3A%222026-10-07T16%3A17%3A10Z%22%7D%7D%5D%7D

o.A. „50jähriges Schützenjubiläum“. *Bozner Nachrichten*, 2. September 1913.

12916061 {12916061:72HHRLWU} 1 donau-universitat-krems-department-fur-e-governance-in-wirthschaft-und-verwaltung 50 default 11452 https://kallos.kobler-margreid.com/wp-content/plugins/zotpress/%7B%22status%22%3A%22success%22%2C%22updateneeded%22%3Afalse%2C%22inst

ance%22%3Afalse%2C%22meta%22%3A%7B%22request_last%22%3A0%2C%22request_next%22%3A0%2C%22used_cache%22%3Atrue%7D%2C%22data%22%3A%5B%7B%22key%22%3A%2272HHRLWU%22%2C%22library%22%3A%7B%22id%22%3A12916061%7D%2C%22meta%22%3A%7B%22creatorSummary%22%3A%22Braitenberg%20et%20al.%22%2C%22parsedDate%22%3A%221994%22%2C%22numChildren%22%3A1%7D%2C%22bib%22%3A%22%26lt%3Bdiv%20class%3D%26quot%3Bcsl-bib-body%26quot%3B%20style%3D%26quot%3Bline-height%3A%201.35%3B%20padding-left%3A%201em%3B%20text-indent%3A-1em%3B%26quot%3B%26gt%3B%5Cn%20%20%26lt%3Bdiv%20class%3D%26quot%3Bcsl-entry%26quot%3B%26gt%3BBraitenberg%2C%20Carl%20von%2C%20Leo%20Andergassen%2C%20Franz%20von%20Walther%2C%20Oswald%20Kofler%2C%20und%20Carl%20von%20Braitenberg.%20%26lt%3Bi%26gt%3BDie%20Sch%26%23xFC%3Btzenscheiben%20von%20Oberbozen%3A%20Symbole%20eines%20ritterlichen%20Exercitiums%26lt%3B%5C%2Fi%26gt%3B.%20V%26%23xF6%3Bllig%20umgearbeitete%20und%20ums%20Doppelte%20erw.%20Neuaufl.%20Bozen%3A%20Edition%20Raetia%2C%201994.%26lt%3B%5C%2Fdiv%26gt%3B%5Cn%26lt%3B%5C%2Fdiv%26gt%3B%22%2C%22data%22%3A%7B%22itemType%22%3A%22book%22%2C%22title%22%3A%22Die%20Sch%5Cu00fctzenscheiben%20von%20Oberbozen%3A%20Symbole%20eines%20ritterlichen%20Exercitiums%22%2C%22creators%22%3A%5B%7B%22creatorType%22%3A%22author%22%2C%22firstName%22%3A%22Carl%20von%22%2C%22lastName%22%3A%22Braitenberg%22%7D%2C%7B%22creatorType%22%3A%22author%22%2C%22firstName%22%3A%22Leo%22%2C%22lastName%22%3A%22Andergassen%22%7D%2C%7B%22creatorType%22%3A%22author%22%2C%22firstName%22%3A%22Franz%20von%22%2C%22lastName%22%3A%22Walther%22%7D%2C%7B%22creatorType%22%3A%22author%22%2C%22firstName%22%3A%22Oswald%22%2C%22lastName%22%3A%22Kofler%22%7D%2C%7B%22creatorType%22%3A%22author%22%2C%22firstName%22%3A%22Carl%20von%22%2C%22lastName%22%3A%22Braitenberg%22%7D%5D%2C%22abstractNote%22%3A%22%22%2C%22date%22%3A%221994%22%2C%22originalDate%22%3A%22%22%2C%22originalPublisher%22%3A%22%22%2C%22originalPlace%22%3A%22%22%2C%22format%22%3A%22%22%2C%22ISBN%22%3A%22978-88-7283-022-2%22%2C%22DOI%22%3A%22%22%2C%22citationKey%22%3A%22%22%2C%22url%22%3A%22%22%2C%22ISSN%22%3A%22%22%2C%22language%22%3A%22%22%2C%22collections%22%3A%5B%228TU88VMF%22%2C%22IIZRSL9I%22%5D%2C%22dateModified%22%3A%222023-11-06T15%3A16%3A39Z%22%7D%7D%5D%7D

Braitenberg, Carl von, Leo Andergassen, Franz von Walther, Oswald Kofler, und Carl von Braitenberg. *Die Schützenscheiben von Oberbozen: Symbole eines ritterlichen Exercitiums*. Völlig

umgearbeitete und ums Doppelte erw. Neuaufl. Bozen: Edition Raetia, 1994.

12916061 {12916061:2MHA48JB} 1 donau-universitat-krems-department-fur-e-governance-in-wirthschaft-und-verwaltung 50 default 11452 https://kallos.kobler-margreid.com/wp-content/plugins/zotpress/%7B%22status%22%3A%22success%22%2C%22updateneeded%22%3Afalse%2C%22instance%22%3Afalse%2C%22meta%22%3A%7B%22request_last%22%3A0%2C%22request_next%22%3A0%2C%22used_cache%22%3Atrue%7D%2C%22data%22%3A%5B%7B%22key%22%3A%222MHA48JB%22%2C%22library%22%3A%7B%22id%22%3A12916061%7D%2C%22meta%22%3A%7B%22creatorSummary%22%3A%22Zallinger-Thurn%22%2C%22parsedDate%22%3A%221914-10-25%22%2C%22numChildren%22%3A0%7D%2C%22bib%22%3A%22%26lt%3Bdiv%20class%3D%26quot%3Bcsl-bib-body%26quot%3B%20style%3D%26quot%3Bline-height%3A%201.35%3B%20padding-left%3A%201em%3B%20text-indent%3A-1em%3B%26quot%3B%26gt%3B%5Cn%20%20%26lt%3Bdiv%20class%3D%26quot%3Bcsl-entry%26quot%3B%26gt%3BZallinger-Thurn%2C%20Anna.%20%26%23x201E%3BTodesanzeige%20Edmund%20v.%20Zallinger%26%23x201C%3B.%20%26lt%3Bi%26gt%3BDer%20Tiroler%26lt%3B%5C%2Fi%26gt%3B%2C%2025.%20Oktober%201914.%26lt%3B%5C%2Fdiv%26gt%3B%5Cn%26lt%3B%5C%2Fdiv%26gt%3B%22%2C%22data%22%3A%7B%22itemType%22%3A%22newspaperArticle%22%2C%22title%22%3A%22Todesanzeige%20Edmund%20v.%20Zallinger%22%2C%22creators%22%3A%5B%7B%22creatorType%22%3A%22author%22%2C%22firstName%22%3A%22Anna%22%2C%22lastName%22%3A%22Zallinger-Thurn%22%7D%5D%2C%22abstractNote%22%3A%22%22%2C%22date%22%3A%221914.10.25%22%2C%22section%22%3A%22%22%2C%22ISSN%22%3A%22%22%2C%22DOI%22%3A%22%22%2C%22citationKey%22%3A%22%22%2C%22url%22%3A%22%22%2C%22language%22%3A%22%22%2C%22collections%22%3A%5B%22WHLJ7Y5G%22%5D%2C%22dateModified%22%3A%222026-09-25T07%3A00%3A43Z%22%7D%7D%5D%7D

Zallinger-Thurn, Anna. „Todesanzeige Edmund v. Zallinger“. *Der Tiroler*, 25. Oktober 1914.

12916061 {12916061:P8FEIXIV} 1 donau-universitat-krems-department-fur-e-governance-in-wirthschaft-und-verwaltung 50 default 11452 https://kallos.kobler-margreid.com/wp-content/plugins/zotpress/%7B%22status%22%3A%22success%22%2C%22updateneeded%22%3Afalse%2C%22instance%22%3Afalse%2C%22meta%22%3A%7B%22request_last%22%3A0%2C%22request_next%22%3A0%2C%22used_cache%22%3Atrue%7D%2C%22data%22%3A%5B%7B%22key%22%3A%22P8FEIXIV%22%2C%22library%22%3A%7B%22id%22%3A12916061%7D%2C%22meta%22%3A%7B%22creatorSummary%22%3A%22Grabmayr%22%2C%22parsedDate%22%3A

%222026-02-20%22%2C%22numChildren%22%3A0%7D%2C%22bib%22%3A%22%26lt%3Bdiv%20class%3D%26quot%3Bcsl-bib-body%26quot%3B%20style%3D%26quot%3Bline-height%3A%201.35%3B%20padding-left%3A%201em%3B%20text-indent%3A-1em%3B%26quot%3B%26gt%3B%5Cn%20%20%26lt%3Bdiv%20class%3D%26quot%3Bcsl-entry%26quot%3B%26gt%3BGrabmayr%2C%20Peter.%20Schriftliche%20Mitteilung%2C%2020.%20Februar%202026.%26lt%3B%5C%2Fdiv%26gt%3B%5Cn%26lt%3B%5C%2Fdiv%26gt%3B%22%2C%22data%22%3A%7B%22itemType%22%3A%22interview%22%2C%22title%22%3A%22Schriftliche%20Mitteilung%22%2C%22creators%22%3A%5B%7B%22creatorType%22%3A%22interviewee%22%2C%22firstName%22%3A%22Peter%22%2C%22lastName%22%3A%22Grabmayr%22%7D%5D%2C%22abstractNote%22%3A%22%22%2C%22interviewMedium%22%3A%22%22%2C%22date%22%3A%2220.2.2026%22%2C%22DOI%22%3A%22%22%2C%22citationKey%22%3A%22%22%2C%22url%22%3A%22%22%2C%22language%22%3A%22%22%2C%22collections%22%3A%5B%227QIE5VHN%22%5D%2C%22dateModified%22%3A%222026-10-10T08%3A42%3A54Z%22%7D%7D%5D%7D

Grabmayr, Peter. Schriftliche Mitteilung, 20. Februar 2026.

Die alte Dame hat’s gefreut

Category: Hausgeschichte
written by Armin Kobler | 29.10.2026

Eine Veranstaltung für jedes ihrer Jahrhunderte



Abb. 1: *Cordes y Butons* am 19. August.

Die Veranstaltungsserie „300 Jahre Villa Kinsele“ war ein Erfolg – wenn auch nur zu einem Teil. Zwar konnte Prof. *Daniela Salvucci* mit ihrem bebilderten Vortrag über das Ehepaar Malinowski das überaus interessierte Publikum fesseln – wenn auch im Ausweichquartier Maria-Schnee-Kirche –, berührten *Cordes y Butons* die Zuhörenden mit ihren Klängen zutiefst, und es kamen auch immer mehr Personen als erwartet. Diese unterhielten sich zudem trefflich beim Umtrunk am Platzl und nahmen auch zahlreich an den improvisierten Hausführungen teil. Das zahlenmäßig größte Ensemble, *Philomusia*, für welches die Bühne dimensioniert war, musste jedoch sein Konzert nach fünfzehn Minuten abbrechen: Ein kurzes, aber intensives Gewitter bereitete dem kulturellen Hochgenuss ein unerwartetes und jähes Ende.

Galerie 1: Daniela Salvucci: La Famiglia Malinowski a Bolzano e Soprabolzano negli anni ’20 e ’30: un’escursione tra antropologia, archivi e territorio.

Noch in den Tagen danach erfuhren wir immer wieder Zuspruch und gleichzeitiges Bedauern für das eine verregnete Konzert. Auch wenn das kulturelle Angebot am Ritten im Sommer erfreulicherweise dicht ist, war für die Villa Kinsele trotzdem noch ordentlich Platz. Doch wer könnte so etwas auf die Beine stellen ohne Protagonisten und Helfern?

Mit *Daniela Salvucci*, *Philomusia* und *Cordes y Butons* hatten wir in jedem Fall eine glückliche Hand. Ihnen sei für ihre sofortige Bereitschaft, die konstruktive Zusammenarbeit und besonders für ihr mitreißendes Herzblut großer Dank ausgesprochen.

Solche Hauptakteure verdienen sich eine ordentliche Bühne, die Gäste wollen die Künstler auch gut sehen und hören, die Firma *Schweigkofler Hubert* hat diese Aufgabe perfekt gelöst. So viele Menschen, letzlich erwiesen an die 180 Personen der alten Dame die Ehre, brauchen auch Sitzgelegenheiten; Andreas Baumgartner vom *Wieser Stoanbruch* hat uns spontan für alle drei Veranstaltungen die Bestuhlung zur Verfügung gestellt. Den *Rittner Sommerspielen* sei gedankt, dass sie den Auftritt von *Cordes y Butons* ermöglicht haben. Trotz der eingegangen freiwilligen Spenden, welche am dritten Tag dem *Verein Kinderherzen Südtirol* zu Gute kamen, verblieben noch monetäre Ausgaben; die *Zimmerei Pechlaner* hat uns auf lobenswerter Weise geholfen, diese abzufedern.

Galerie 2: Ensemble Philomusia: “… auf die Harmonie gesetzt” Werke von Mozart, Offenbach, Bizet und Gulda.

Wie schon erwähnt, fand auch der gemeinschaftsstiftende Umtrunk großen Anklang – Personen zusammenzubringen war auch ein wichtiges Ziel –, doch bei dieser Anzahl an Besuchern wären wir mit unserer gar nicht vernachlässigbaren weinhofeigenen Ausstattung nicht über die Runden gekommen. *Wolgang Holzner* vom gleichnamigen Parkhotel hat nicht gezögert, uns immer mit einer genügenden Anzahl Weingläser zu versorgen. *Elektroteam Unterhofer* und *Elektro Rottensteiner* leihten

uns Scheinwerfer bzw. Datenbeamer samt Leinwand, *Martin Niedermair* von der *Tonstube* Mikrofon und Lautsprecher, danke! Das Verteilen der Flugzettel sowie das Stempeln und Anbringen der Plakate wurde uns vom *Tourismusverein Ritten* abgenommen, eine wichtige konkrete Hilfestellung. Schlussendlich sei auch der *Pfarrei Maria Himmelfahrt*, der *Oberbozner Schützengesellschaft* und dem *Vereinshaus Oberbozen* gedankt, sie haben bzw. hätten ihre Räumlichkeiten bei eindeutig schlechten Wettervoraussichten zur Verfügung gestellt.

Galerie 3: Cordes y Buttons und Armin Kobler: Musik trifft Geschichte
Eine musikalische Zeitreise durch Oberbozen mit der Gruppe Cordes y Buttons und den historischen Ansichtskarten der Sammlung Kobler (letzteres wegen Wind ausgefallen).

Wie ist es uns in unserer Rolle als Hobby-Kulturveranstalter ergangen? Die Organisationsarbeit war überschaubar, da wir frühzeitig begonnen haben und auf viel Wohlwollen gestoßen sind. Die diesbezüglichen Erfahrungen, die ich während meiner Zeit in der ArGe Volkstanz gesammelt habe, waren sicher auch von Vorteil. Was wir jedoch als sehr belastend empfunden haben, war die meteorologische Unsicherheit. Bereits in der Woche vor der Veranstaltung wurden mindestens vier Wetterberichte mehrmals täglich konsultiert und bis zuletzt war man sich nicht sicher, ob das Wetter an den Aufführungsabenden tatsächlich halten würde. Wir hatten zum Glück Ausweichquartiere und hätten diese bei eindeutigen Regenvorhersagen auch benutzt. Andererseits wollten wir aber auch nicht unnötig auf den ursprünglichen Veranstaltungsort verzichten, schließlich war es das Jubiläum der Villa Kinsele.

So kam es, dass wir den *Malinowski*-Vortrag kurzfristig und, wie sich im Nachhinein herausstellte, unnötigerweise in die Maria-Schnee-Kirche verlegten. Aufgrund der Nähe zur Villa und des gerade noch ausreichenden Platzangebots stellte sich dies eh nicht als Nachteil heraus. Am Tag, an dem das Ensemble *Philomusia* auftreten sollte, wurden uns die Möglichkeiten und Grenzen der meteorologischen Vorhersagen mittels Niederschlagsradar deutlich aufgezeigt: Eine prognostizierte Regenfront passierte den Ritten pünktlich am späten Nachmittag, ohne den Freiluftabend zu gefährden. Dass sich danach ein starker Wind, der die Aufführung beeinträchtigte, überhaupt nicht mehr

legen wollte und sich nach einer Viertelstunde sogar eine spontan gebildete Gewitterzelle über uns entlud, war jedoch nicht vorgesehen. Besonders die Musiker mit ihren Instrumenten mussten fluchtartig das Trockene aufsuchen. Nach zehn Minuten hörte der Regen auf und die meisten Anwesenden tauschten sich noch lange bei einem Glas Wein aus – ein schwacher Trost bei dieser hochkarätigen Besetzung. Die meteorologischen Prognosen für den dritten Abend verbesserten sich mit jedem Tag, weswegen die Abschlussveranstaltung schließlich in trockenen Tüchern war. Doch auch an diesem Abend wehte ein starker Wind, der für die Darbietenden eine Herausforderung darstellte und meinen Lichtbildervortrag in der Pause verhinderte, da die Leinwand nicht sicher gewesen wäre.

Insofern war es sehr befriedigend, zu Ehren unseres historischen Sommerfrischhauses mit einem hochkarätigen Programm viele zufriedene Gäste zueinandergeführt zu haben. Die Idee, eine solche Veranstaltungsreihe in Maria Schnee/Oberbozen aufzuziehen, scheint also richtig gewesen zu sein. Die witterungsbedingte Belastung von Freiluftveranstaltungen möchte ich uns und auch den Künstlern jedoch nicht mehr antun.

Abb. 2: Beim Aufräuem…

Fotos: Beatrix Unterhofer, Monika Gamberoni und Armin Kobler.

Erbe Österreich – Die Erfindung des Urlaubs

Category: Oberbozner Sommerfrische
written by Armin Kobler | 29.10.2026

Über die Ursprünge des heimischen Tourismus



Abb 1. Sommerfrischgesellschaft auf dem Weg nach Wolfsgruben. Bildschirmfoto aus dem Film.

Die Zeit der Sommerfrische beginnt, am Ritten traditionell zu Peter und Paul (29. Juni). Als Einstimmung dafür eine bemerkenswerte Filmdokumentation von Birgit Mosser. Mich hat es sehr gefreut, mit Informationen, Kontaktevermittlung, Begleitung vor Ort und mit eigenen Texten bei der Realisierung im Herbst 2025 mithelfen durfte.

Abb. 2: “Erbe Österreich – Die Erfindung des Urlaubs”

Über die Sommerfrische speziell am Ritten sprechen auch Wolfgang Holzner und Klaus Demar. Aus dem Begleittext: “Die Doku erzählt von den Anfängen des heimischen Tourismus und von Persönlichkeiten, die ihn prägten – etwa Olga Schneider, eine charismatische Wirtin des Reichenauer Thalhofes, deren Esprit Gäste wie Arthur Schnitzler anzog. Die Produktion zeigt Orte und Pioniere, an denen erste Hotels

entstanden. Trotz einfachem Komfort setzte man auf Service. Ein Höhepunkt war das erste Berghotel der Monarchie auf dem Schafberg, erreichbar per Zahnradbahn.”



Abb. 3: Der Oberbozner Schießstand aus der Vogelschau. Bildschirmfoto aus dem Film.



Abb. 4: Birgit Mosser und ihr Kameramann Christoph Wieser bei den Aufn

ah
me
n
En
de
Ok
to
be
r
20
25
in
St
.
Ma
gd
al
en
a/
Ob
er
bo
ze
n



Abb. 5: Eine Drohne sorgte für die spektakulären Landschaftsaufnahmen.



Abb. 6: Das Ergebnis der Aufnahmen ist sogleich ersichtlich.



Abb. 7: Vor dem “Neuen Schießstand” der Oberbozner Schützengesellschaft in Maria Himmelfahrt/Oberbozen.



Abb. 8: Im Garten der Villa Anna in Maria Schnee/Oberbozen, Zeugnis

der Entwicklung der Sommerfrische zur Zeit der Erschließung des Rittens durch die Zahnradbahn.

In diesem Beitrag verwendete Literatur- und Bildquellen:

12916061 {12916061:XHX5YY3X} 1 donau-universitat-krems-department-fur-e-governance-in-wirthschaft-und-verwaltung 50 default 11452 https://kallos.kobler-margreid.com/wp-content/plugins/zotpress/%7B%22status%22%3A%22success%22%2C%22updateneeded%22%3Afalse%2C%22instance%22%3Afalse%2C%22meta%22%3A%7B%22request_last%22%3A0%2C%22request_next%22%3A0%2C%22used_cache%22%3Atrue%7D%2C%22data%22%3A%5B%7B%22key%22%3A%22XHX5YY3X%22%2C%22library%22%3A%7B%22id%22%3A12916061%7D%2C%22meta%22%3A%7B%22creatorSummary%22%3A%22Mosser-Schu%5Cu00f6cker%22%2C%22parsedDate%22%3A%222026%22%2C%22numChildren%22%3A0%7D%2C%22bib%22%3A%22%26lt%3Bdiv%20class%3D%26quot%3Bcsl-bib-body%26quot%3B%20style%3D%26quot%3Bline-height%3A%201.35%3B%20padding-left%3A%201em%3B%20text-indent%3A-1em%3B%26quot%3B%26gt%3B%5Cn%20%20%26lt%3Bdiv%20class%3D%26quot%3Bcsl-entry%26quot%3B%26gt%3BMosser-Schu%26%23xF6%3Bcker%2C%20Birgit.%20%26lt%3Bi%26gt%3BErbe%20%26%23xD6%3Bsterreich%20%26%23x2013%3B%20Die%20Erfindung%20des%20Urlaubs%26lt%3B%5C%2Fi%26gt%3B.%20Wien%3A%20ORF%20III%20%5C%2F%20embfilm%2C%202026.%26lt%3B%5C%2Fdiv%26gt%3B%5Cn%26lt%3B%5C%2Fdiv%26gt%3B%22%2C%22data%22%3A%7B%22itemType%22%3A%22film%22%2C%22title%22%3A%22Erbe%20%5Cu00d6sterreich%20%5Cu2013%20Die%20Erfindung%20des%20Urlaubs%22%2C%22creators%22%3A%5B%7B%22creatorType%22%3A%22director%22%2C%22firstName%22%3A%22Birgit%22%2C%22lastName%22%3A%22Mosser-Schu%5Cu00f6cker%22%7D%5D%2C%22abstractNote%22%3A%22%22%2C%22distributor%22%3A%22ORF%20III%20%5C%2F%20embfilm%22%2C%22date%22%3A%222026%22%2C%22genre%22%3A%22%22%2C%22videoRecordingFormat%22%3A%22%22%2C%22runningTime%22%3A%22%22%2C%22DOI%22%3A%22%22%2C%22citationKey%22%3A%22%22%2C%22url%22%3A%22%22%2C%22language%22%3A%22%22%2C%22collections%22%3A%5B%22LN7X3C44%22%5D%2C%22dateModified%22%3A%222026-10-29T21%3A35%3A54Z%22%7D%7D%5D%7D

Mosser-Schuöcker, Birgit. *Erbe Österreich – Die Erfindung des Urlaubs*. Wien: ORF III / embfilm, 2026.

Moj

Category: Verschiedenes
written by Armin Kobler | 29.10.2026
2027 wird sich zum 150. Mal der Geburtstag des “Rittner Dichters”, Hans von Hoffensthal, jähren. Um mich schon beizeiten auf das Jubiläumsjahr einzustimmen bzw. es nicht unvorbereitet anzugehen und nicht zuletzt wegen eines dritten, bedeutenden Grundes, den anzugeben es aber noch verfrüht ist, habe ich mir diese Wochen seinen letzten Roman “Moj” zu Gemüte geführt.

“Mit tiefer Wehmut nimmt man das Buch zur Hand. Ein letzter Gruß aus einem frischen, allzu frühen Grab.”

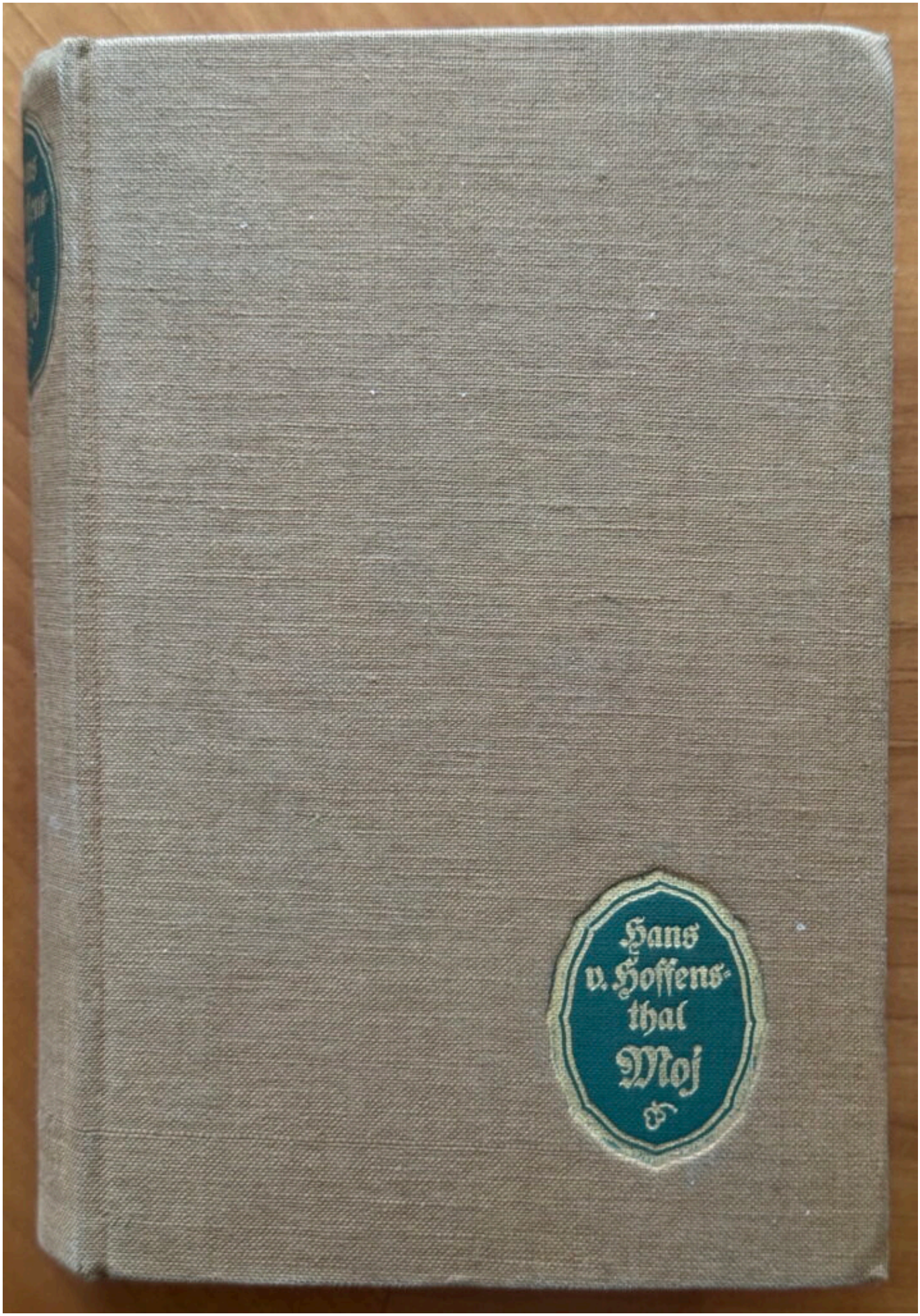

Abb. 1: Die leinengebunde Ausgabe im Format eines heutigen

Taschenbuches.

Moj

Roman von

Hans von Hoffensthal

11.–15. Tausend



1915

Verlag Ullstein & Co, Berlin/Wien

Abb. 2: Das Titelblatt. Es handelt sich um einen Nachdruck, schon ein Jahr nach dem Ersterscheinen.

Anders als gewohnt hat der Autor diesen Roman nicht mehr bei Egon Fleischel & Co. in Berlin verlegen lassen, sondern hat sich damit an den Verlag Ullstein Berlin/Wien gewandt (Abb. 2). Er wurde ein großer Erfolg, was sicherlich der Qualität des Werkes und nicht dem traurigen Umstand geschuldet ist, dass es zeitgleich mit seinem allzu frühen Tod auf dem Buchmarkt erschien.

1.

Eine klare, helle Mädchenstimme klang der Prozession voraus. Der alte Lichtensterner, der die große Fronleichnamsfahne trug — sein schmaler Kopf mit dem harten, scharfen Gesicht war etwas in den Nacken zurückgelegt, und seine Arme hielten bebend, aber wie Eisenklammern fest die Stange —, hatte in seinem mühsamen Dienst ein Schreiten, vorsichtig, bedächtig, ein Schreiten, Schritt für Schritt, so sorgfältig und feierlich. In der schweren Fahnenseide fing sich ein leises Wehen von Süden, weich, in lindem, zagem Drängen, wie Atemzüge vom Nachbarwald, der diesen Sonnenmorgen feierte; und so war es, daß das grüne, rot und golden gestickte Tuch dann und wann sich still nach vorne wölbte, dehnte und bauschte, nicht anders als ein Segel auf einer geruhigen, sehnlichen Fahrt.

Abb. 3: Der Zeit gemäß wurde die Frakturschrift verwendet.

An das Lesen der Frakturschrift (Abb. 3) habe ich mich nach zwei Seiten vollständig gewöhnt, das soll jedenfalls kein valider Hindernisgrund sein, sich nicht in die Belletristik vor 110 Jahren zu begeben (Abb. 4). Ich war am Ende sehr froh, es getan zu haben; es wird nicht sein letztes Werk sein, in das ich literarisch eintauchen werde.

Moj. Roman. Von Hans von Hoffensthal. Berlin, Wien 1915, Ullstein & Co. 435 S. M. 3,—.

Mit tiefer Wehmut nimmt man das Buch zur Hand. Ein letzter Gruß aus einem frischen, allzu frühen Grabe. Wie alle Werke des Dichters, ist auch dies ein begeisterter Hymnus auf sein Land Tirol, auf seine engere Heimat der bozener Berge, und noch hinreißender, belebter als sonst klingt dieser Schwanengesang, der tatsächlich verwirklicht, was eine seiner Hauptpersonen ausspricht: „Von der Heimat dichten ist nichts anderes als beten." Und inniger hat kaum ein anderer Poet sein irdisches Vergnügen an Wald und Wiese, Strauch und Fels zu seiner Gottheit gemacht, die ganze Natur belebt, in der die Bäume laut und entsetzt aufschreien, wenn die Art des Zimmermanns sie zum Fällen zeichnet, oder die Grillen ihre schwirrenden Geigen streichen. Vom Plateau des oberbozener Rückens hinunter in das städtische und doch so traulich-ländliche Bozen wandern wir mit dem Mädchen, das im Mittelpunkte der Erzählung steht. Den weichen und schmiegsamen Namen Moj — der Dichter spricht ihn mit schmelzender Zärtlichkeit immer wieder, er ist in ihn verliebt wie in die Figur des kleinen Dirnchens, das aus seiner Bergheimat herabzieht ins Café Kriegel der Stadt, von aller Welt gehätschelt und geliebkost, namentlich von drei jungen Freunden, die sich das Wort gegeben, ihre unschuldige Neigung niemals zu mißbrauchen, sie rein zu erhalten trotz aller Anfechtung, die ihnen ihre unbewußt begehrende Zutraulichkeit bereitet. Gerade diese Zurückhaltung wird zur schweren Schuld: der junge Offizier, der Arzt, der Gutsbesitzer, sie haben den Sieg über sich erfochten, aber das arme Kind gerät, hilflos verlassen nach schwerer Krankheit, in eine Damenkapelle hinein, die sie in den Orient hinüberführt, und dort muß, durch Umgebung und Not gezwungen, ihre Tugend zum Opfer fallen. In der Heimat scheint sich ihr wieder ein neues Glück der Ruhe zu erschließen, aber da taucht ihre aller Welt verschwiegene Vergangenheit in Gestalt einer liederlichen Gefährtin ihres Lasterlebens vor ihr auf, neuerdings wird sie ausgestoßen, wohl streckt sich ihr die Hand eines täppischen Freiers helfend entgegen, sie aber stößt sie von Ekel erfüllt zurück und sucht in jenen Bergen, die sie als halbes Kind einst verlassen, den ewigen Frieden. Innigste Liebe hat diese rührende Gestalt geschaffen, die man sich wohl anders vorstellt, als das wahrhaft scheußliche Umschlagbild sie vorführt, etwas Sentimentalität und ein fast kindlicher Idealismus, der auch die ganze Kellnerinnenwirtschaft des Kaffeehauses verklärt, tritt gelegentlich an die Stelle straff psychologischer Führung, die auch an manchen Gewaltsamkeiten leidet, namentlich in der aus eigenen ärztlichen Erfahrungen schöpfenden Schilderung ihrer wenig begründeten geistigen Erkrankung. Noch immer ist, wie gewöhnlich bei Hoffensthal, die Szenerie und Umwelt stärker als die Beobachtung seiner Heldin: aber doch ist es ihm hier, weit besser als bisher, gelungen, ihre Figur herauszuarbeiten und in den Mittelpunkt zu stellen und sie mit einer Reihe ganz ausgezeichneter, lebensvoller Chargen zu umgeben. Noch könnte der leitende Gedanke schärfer herausgearbeitet sein, die Schilderung der Vergnügungsstätten und Paläste Ägyptens wirkt nur dekorativ, wie er denn ersichtlich zu viel Mitleid mit seiner Moj hat, um ihren Niedergang ausführlicher darzustellen — aber er hat noch in keiner seiner früheren Dichtungen seinen Stoff so beherrscht und zugleich noch nie so viel sonnige Heiterkeit, so viel frisches Leben, so viel echte Empfindung gegeben. Aufwärts ging sein Weg, das fühlen wir deutlich. Und um so schmerzlicher wird uns der Abschied für immer.

Wien Alexander von Weilen

Abb.4: Alexander von Weilen rezensiert “Moj” in “Das literarische Echo – Halbmonatschrift für Literaturfreunde” 18. Jahrgang, S. 56.

In diesem Beitrag verwendete Literatur- und Bildquellen:

12916061 {12916061:CUDM4TLF} 1 donau-universitat-krems-department-fur-e-governance-in-wirthschaft-und-verwaltung 50 default 11452 https://kallos.kobler-margreid.com/wp-content/plugins/zotpress/%7B%22status%22%3A%22success%22%2C%22updateneeded%22%3Afalse%2C%22instance%22%3Afalse%2C%22meta%22%3A%7B%22request_last%22%3A0%2C%22request_next%22%3A0%2C%22used_cache%22%3Atrue%7D%2C%22data%22%3A%5B%7B%22key%22%3A%22CUDM4TLF%22%2C%22library%22%3A%7B%22id%22%3A12916061%7D%2C%22meta%22%3A%7B%22creatorSummary%22%3A%22Kobler%22%2C%22parsedDate%22%3A%2222022-04-03%22%2C%22numChildren%22%3A0%7D%2C%22bib%22%3A%22%26lt%3Bdiv%20class%3D%26quot%3Bcsl-bib-body%26quot%3B%20style%3D%26quot%3Bline-height%3A%201.35%3B%20padding-left%3A%201em%3B%20text-indent%3A-1em%3B%26quot%3B%26gt%3B%5Cn%20%20%26lt%3Bdiv%20class%3D%26quot%3Bcsl-entry%26quot%3B%26gt%3BKobler%2C%20Armin.%20%26%23x201E%3BHans%20von%20Hoffensthal%2C%20der%20fast%20vergessene%20%26%23x201C%3BDichter%20des%20Rittens%26%23x201D%3B%26%23x201C%3B.%20%26lt%3Bi%26gt%3BKinsele%26lt%3B%5C%2Fi%26gt%3B%2C%203.%20April%202022.%20%26lt%3Ba%20class%3D%26%23039%3Bzp-ItemURL%26%23039%3B%20href%3D%26%23039%3Bhttps%3A%5C%2F%5C%2Fkallos.kobler-margreid.com%5C%2F2022%5C%2F04%5C%2F03%5C%2Fhans-von-hoffensthal-der-fast-vergessene-dichter-des-rittens%5C%2F%26%23039%3B%26gt%3Bhttps%3A%5C%2F%5C%2Fkallos.kobler-margreid.com%5C%2F2022%5C%2F04%5C%2F03%5C%2Fhans-von-hoffensthal-der-fast-vergessene-dichter-des-rittens%5C%2F%26lt%3B%5C%2Fa%26gt%3B.%26lt%3B%5C%2Fdiv%26gt%3B%5Cn%26lt%3B%5C%2Fdiv%26gt%3B%22%2C%22data%22%3A%7B%22itemType%22%3A%22blogPost%22%2C%22title%22%3A%22Hans%20von%20Hoffensthal%2C%20der%20fast%20vergessene%20%5Cu201cDichter%20des%20Rittens%5Cu201d%22%2C%22creators%22%3A%5B%7B%22creatorType%22%3A%22author%22%2C%22firstName%22%3A%22Armin%

22%2C%22lastName%22%3A%22Kobler%22%7D%5D%2C%22abstractNote%22%3A%22B%5Cu00e4uerliche%20Strukturen%20im%20Wandel%20Wie%20ich%20bereits%20in%20einem%20fr%5Cu00fcheren%20Beitrag%20angedeutet%20habe%2C%20hat%20die%20Erschlie%5Cu00dfung%20des%20Rittner%20Hochplateaus%20durch%20die%20Zahnradbahn%20gro%5Cu00dfe%20bauliche%20Ver%5Cu00e4nderungen%20ausgel%5Cu00f6st.%20Sie%20w%5Cu00e4ren%20noch%20viel%20tiefgreifender%20gewesen%2C%20wenn%20nicht%20der%20Erste%20Weltkrieg%20und%20seine%20politischen%20Folgen%20den%20Baut%5Cu00e4tigkeiten%20eine%20unerwartete%20Unterbrechung%2C%20die%20fast%20bis%20zur%20Fertigstellung%20der%20Stra%5Cu00dfe%20im%20Jahre%20%5Cu2026%20%5Cu201eOberhofer%2C%20Unterhofer%2C%20Doppelbauer%20%282%29%5Cu201c%20weiterlesen%22%2C%22blogTitle%22%3A%22Kinsele%22%2C%22date%22%3A%222022.04.03%22%2C%22DOI%22%3A%22%22%2C%22citationKey%22%3A%22%22%2C%22url%22%3A%22https%3A%5C%2F%5C%2Fkallos.kobler-margreid.com%5C%2F2022%5C%2F04%5C%2F03%5C%2Fhans-von-hoffensthal-der-fast-vergessene-dichter-des-rittens%5C%2F%22%2C%22ISSN%22%3A%22%22%2C%22language%22%3A%22de%22%2C%22collections%22%3A%5B%22H5NB5SVK%22%5D%2C%22dateModified%22%3A%222026-10-29T21%3A48%3A14Z%22%7D%7D%5D%7D

Kobler, Armin. „Hans von Hoffensthal, der fast vergessene “Dichter des Rittens”“. *Kinsele*, 3. April 2022. https://kallos.kobler-margreid.com/2022/04/03/hans-von-hoffensthal-der-fast-vergessene-dichter-des-rittens/.

12916061 {12916061:7TFCRM73} 1 donau-universitat-krems-department-fur-e-governance-in-wirthschaft-und-verwaltung 50 default 11452 https://kallos.kobler-margreid.com/wp-content/plugins/zotpress/%7B%22status%22%3A%22success%22%2C%22updateneeded%22%3Afalse%2C%22instance%22%3Afalse%2C%22meta%22%3A%7B%22request_last%22%3A0%2C%22request_next%22%3A0%2C%22used_cache%22%3Atrue%7D%2C%22data%22%3A%5B%7B%22key%22%3A%227TFCRM73%22%2C%22library%22%3A%7B%22id%22%3A12916061%7D%2C%22meta%22%3A%7B%22creatorSummary%22%3A%22Hoffensthal%22%2C%22parsedDate%22%3A%221914%22%2C%22numChildren%22%3A0%7D%2C%22bib%22%3A%22%26lt%3Bdiv%20class%3D%26quot%3Bcsl-bib-body%26quot%3B%20style%3D%26quot%3Bline-height%3A%201.35%3B%20padding-left%3A%201em%3B%20text-indent%3A-1em%3B%26quot%3B%26gt%3B%5Cn%20%20%26lt%3Bdiv%20class%3D%26quot%3Bcsl-entry%26quot%3B%26gt%3BHoffensthal%2C%20Hans%20von.%20%26lt%3Bi%26gt%3BMoj%26lt%3B%5C%2Fi%26gt%3B.%201914.%20Reprint%2C%20Berlin%5C%2FWien%3A%20Verlag%20Ullstein%20%26amp%3B%20Co%2C%201914.%26lt%3B%5C%2Fdiv%26g

t%3B%5Cn%26lt%3B%5C%2Fdiv%26gt%3B%22%2C%22data%22%3A%7B%22itemType%22%3A%22book%22%2C%22title%22%3A%22Moj%22%2C%22creators%22%3A%5B%7B%22creatorType%22%3A%22author%22%2C%22firstName%22%3A%22Hans%20von%22%2C%22lastName%22%3A%22Hoffensthal%22%7D%5D%2C%22abstractNote%22%3A%22%22%2C%22date%22%3A%221914%22%2C%22originalDate%22%3A%221914%22%2C%22originalPublisher%22%3A%22%22%2C%22originalPlace%22%3A%22%22%2C%22format%22%3A%22%22%2C%22ISBN%22%3A%22%22%2C%22DOI%22%3A%22%22%2C%22citationKey%22%3A%22%22%2C%22url%22%3A%22%22%2C%22ISSN%22%3A%22%22%2C%22language%22%3A%22%22%2C%22collections%22%3A%5B%22IIZRSL9I%22%5D%2C%22dateModified%22%3A%222026-05-04T19%3A57%3A09Z%22%7D%7D%5D%7D

Hoffensthal, Hans von. *Moj*. 1914. Reprint, Berlin/Wien: Verlag Ullstein & Co, 1914.

12916061 {12916061:KH8NSN24} 1 donau-universitat-krems-department-fur-e-governance-in-wirthschaft-und-verwaltung 50 default 11452 https://kallos.kobler-margreid.com/wp-content/plugins/zotpress/%7B%22status%22%3A%22success%22%2C%22updateneeded%22%3Afalse%2C%22instance%22%3Afalse%2C%22meta%22%3A%7B%22request_last%22%3A0%2C%22request_next%22%3A0%2C%22used_cache%22%3Atrue%7D%2C%22data%22%3A%5B%7B%22key%22%3A%22KH8NSN24%22%2C%22library%22%3A%7B%22id%22%3A12916061%7D%2C%22meta%22%3A%7B%22creatorSummary%22%3A%22v.%20Weilen%22%2C%22parsedDate%22%3A%221915%22%2C%22numChildren%22%3A0%7D%2C%22bib%22%3A%22%26lt%3Bdiv%20class%3D%26quot%3Bcsl-bib-body%26quot%3B%20style%3D%26quot%3Bline-height%3A%201.35%3B%20padding-left%3A%201em%3B%20text-indent%3A-1em%3B%26quot%3B%26gt%3B%5Cn%20%20%26lt%3Bdiv%20class%3D%26quot%3Bcsl-entry%26quot%3B%26gt%3BWeilen%2C%20Alexander%20v.%20%26%23x201E%3BMoj%26%23x201C%3B.%20%26lt%3Bi%26gt%3BDas%20literarische%20Echo%20%26%23x2013%3B%20Halbmonatschrift%20f%26%23xFC%3Br%20Literaturfreunde%26lt%3B%5C%2Fi%26gt%3B%2018%20%281916%201915%29%3A%2056%26%23x2013%3B57.%26lt%3B%5C%2Fdiv%26gt%3B%5Cn%26lt%3B%5C%2Fdiv%26gt%3B%22%2C%22data%22%3A%7B%22itemType%22%3A%22journalArticle%22%2C%22title%22%3A%22Moj%22%2C%22creators%22%3A%5B%7B%22creatorType%22%3A%22author%22%2C%22firstName%22%3A%22Alexander%22%2C%22lastName%22%3A%22v.%20Weilen%22%7D%5D%2C%22abstractNote%22%3A%22%22%2C%22date%22%3A%221915-1916%22%2C%22section%22%3A%22%22%2C%22partNumber%22%3A%22%22%2C%22partTitle%22%3A%22%22%2C%22DOI%22%3A%22%22%2C%22citationKey%22%3A%22%22%2C%22url%22%3A%22%22%2C%22PMID%22%3A%22%22%2C%22PMCID%22%3A%22%22%2C%22ISSN%22%3A%22%22%2C%22language%22%3A%22%22%2C%22collections%22%3A%5B%22NBDST4RE%22%5D%2C%22dateMo

dified%22%3A%222026-05-06T20%3A16%3A26Z%22%7D%7D%5D%7D
Weilen, Alexander v. „Moj“. *Das literarische Echo – Halbmonatschrift für Literaturfreunde* 18 (1916 1915): 56–57.

Die Villa Kinsele wird 300 Jahre alt, ein Grund zu feiern!

Category: Hausgeschichte
written by Armin Kobler | 29.10.2026



Am 28. August 1726 verkaufen der „ehrsame“ Mathias Prackwieser, „Oberhofer zu Oberpozen“ und seine „tugendhafte Ehewirtin“ Ursula Lintner dem „edlen Herrn“ Andre Lanner, „Bürger und Kaufherr zu Bozen“, ein neues, an das Oberhofer-Wohnhaus grenzende Gebäude zum Zwecke der Sommerfrische. Aus den „erpauten zwo Camern sambt all den

ybrigen Umb- unnd Ingepeyen, Item Kheller, Kichele, Dillen und Stallele“ wird im Laufe der folgende Jahrzehnte durch die Familien Lanner zuerst und Kinsele danach – auch erfolgreiche Bozner Kaufherren – , ein für Oberbozen typisches Sommerrefugium, welches die Mode der Zeit aber auch das Selbstverständnis des durch Handel zu Reichtum gelangten Bozner Bürgertums widerspiegelt.

Anlässlich des Abschlusses umfangreicher Renovierungsarbeiten und der 300sten Wiederkehr des obgenannten Besitzwechsels finden im Sommer 2026 vor dem historischen Sommerfrischhaus in Maria Schnee/Oberbozen drei kulturelle Veranstaltungen statt – eine für jedes Jahrhundert.

---

15. Juli, 20:00 Uhr

Daniela Salvucci: *La Famiglia Malinowski a Bolzano e Soprabolzano negli anni ’20 e ’30: un’escursione tra antropologia, archivi e territorio.*

È l’autunno del 1922 e a Villa Kinsele, Oberbozen/Soprabolzano, arriva in vacanza una giovane coppia di sposi con due figlie piccole. Lei è Elsie R. Masson, scrittrice e giornalista australiana di origine scozzese. Lui è Bronislaw Malinowski, antropologo polacco del mondo accademico britannico, teorico del metodo etnografico e figura chiave dell’antro-pologia socioculturale. Attraverso documenti d’archivio e materiale biografico, seguiremo le tracce della presenza della famiglia Malinowski a Soprabolzano e Bolzano negli anni ‘20 e ‘30, mettendo in luce la loro rete di relazioni sul territorio e il loro punto di vista sui drammatici eventi storici di quel periodo. La ricerca presentata è svolta in collaborazione con il MFEA-Malinowski Forum for Ethnography and Anthropology della Libera Università di

Bolzano (https://mfea.projects.unibz.it/).





Daniela Salvucci è antropologa socioculturale della Libera Università di Bolzano. Attualmente lavora sulle culture delle zone di montagna, soprattutto in area alpina e andina. I suoi campi tematici sono gli studi di genere, famiglia, parentela e migrazioni, i rituali e la relazionalità ambientale, la storia dell’antropologia.

---

31. Juli, 20:00 Uhr

Ensemble Philomusia: *“… auf die Harmonie gesetzt” Werke von Mozart, Offenbach, Bizet und Gulda.*

Das Bläserensemble Philomousia wurde im Jahr 2005 gegründet und weist seither in variabler Besetzung, vom Trio bis hin zum erweiterten Bläserensemble, eine regelmäßige Konzerttätigkeit auf. Den (im wörtlichen Sinne) Dilettanten ist insbesondere die Pflege und Verbreitung von klassischer Harmoniemusik ein großes Anliegen. Das Repertoire reicht von Originalwerken der Vorklassik bis hin zu typischen Bearbeitungen bedeutender Opern und Sinfonien vom ausgehenden 18. bis ins beginnende 20. Jahrhundert für diese Besetzung. Zehn Jahre lang stand Othmar Trenner dem Ensemble als musikalischer Leiter vor, seit 2023 liegt die Leitung in den Händen von Manfred Egger.



Mitwirkende
Flöte: Renate Alber
Oboe: Markus Ladurner, Michael Vieider
Klarinette: Simon Rauch, Christine Greif

Horn: Hubert Ebner, Heinrich Mayr
Fagott: Ursula Stampfer, Judith Kofler
Kontrafagott: Manfred Mitterer
Leitung: Manfred Egger

---

19. August, 20:00 Uhr

Cordes y Buttons und Armin Kobler: *Musik trifft Geschichte*
Eine musikalische Zeitreise durch Oberbozen mit der Gruppe Cordes y Buttons und den historischen Ansichtskarten der Sammlung Kobler.

Der Name der Formation ist ladinisch und bedeutet Saiten und Knöpfe – die zwei wichtigsten Merkmale der Bandinstrumente. Mit ihren Stimmen und alpenländischen Instrumenten entführen uns die drei in einen großen experimentellen Klangraum für ein breitgefächertes Programm, schaffen sich ihren musikalischen Klangraum und beschreiten Alpenraum, Irland, Russland, Polen, Nordische Länder und eigene Wege. Fein, authentisch, mit Gefühl. Die drei wissen aus ihren langjährigen Erfahrungswegen als Musikerinnen und Musikern, was sie ihren Instrumenten entlocken können und setzen ihre Ideen in filigranen Kompositionen und Interpretationen um.





Armin Kobler thematisiert bildhaft die tiefgreifenden Landschafts- und Kulturveränderungen durch Tourismus, Erschließung und Bauwesen, die aus dem Weiler Maria Schnee mit drei Höfen, zwei Sommerfrischhäusern und einer Kirche das Zentrum von Oberbozen entstehen ließen.



Im Anschluss zu den Veranstaltungen sind alle zu einem Umtrunk auf dem Platzl der Villa Kinsele eingeladen.

Alle Veranstaltungen sind frei zugänglich, bei Gefallen können die Besuchenden eine freiwillige Spende zur Mithilfe bei der Kostendeckung hinterlassen. Witterungsbedingte Änderungen des Aufführungsortes müssen wir uns leider vorbehalten.

In Zusammenarbeit mit:

RITTNER SOMMER SPIELE seit 1973

Mit großzügiger Unterstützung von:


PECHLANER
HOLZ · BLECH · DACH


BAUUNTERNEHMEN
IMPR.COSTRUZIONI
GmbH/Srl
SCHWEIGKOFLER HUBERT