

Ansichtskarten der Woche (14)

Category: Ansichtskarten der Woche, Siedlungsgeschichte
geschrieben von Armin Kobler | 28. September 2025

Von der Villa Meßmer zum Gloriette Guesthouse



Abb. 1: „Station Oberbozen m. Rosengartengruppe“ (Ansichtskarte, Anfang 20. Jh.). Links im Vordergrund die Westseite der Villa Meßmer. Die im Vordergrund ersichtlichen Flächen des späteren Parks des Hotel Hofer/Friedl/Post werden noch landwirtschaftlich genutzt. Das Klicken auf die Abbildung vergrößert wie immer deren Darstellung am Bildschirm.

Selbst den meisten Ritten-Kennern wird der Name „Villa Meßmer“ nichts sagen. Tatsächlich trug die Villa diesen Namen nur ganz kurz. Zudem konnte sie ihre ursprüngliche Form und Zweckbestimmung nur für kurze Zeit behalten. Sie war eine jener Villen – in Aussicht gestellt wurden laut Zeitungsberichten 200 (!) –, welche in der ersten Zeit um und

nach dem Bau der Rittnerbahn hochgezogen wurden (Abb. 2). Der Bauherr war Dr. Heinrich (Heinz) Meßmer, ein rühriger Bozner Zahnarzt.

Blatt der Grundbucheinlage: **551**

A₁

Bulgarname oder sonstige allgemein bekannte Ortsbezeichnung: _____

Katastralgemeinde: Ritten I.

Gerichtsbezirk: BOZEN

II. Abteilung.

Postzahl	Blatt-Nr. der Karte	Benennung des Nubes	Nummer der Parzelle	Bezeichnung der Parzelle (Hausnummer, Kulturart)
1	25	<u>Maria-Schnee</u>	<u>Sp. 3229</u>	<u>Wiese</u>
2	25	Maria-Schnee	BP 1161	<u>Wohnhaus Nr. 75 Oberbozen Pension Villa Maria</u>
3	25	Maria-Schnee	<u>Sp. 3229</u>	<u>Wiese</u>
4	25	<u>Madonna della neve</u>	<u>Bed. 1269</u>	<u>Wiese</u>

Abb. 2: Auszüge aus dem Grundbuch. „Maria Schnee – BP. 1161 – Wohnhaus Nr. 75 Oberbozen“.

Geboren wurde er im oberösterreichischen Freistadt, wuchs aber in Bozen auf, wo der zweite Mann seiner Mutter, Dr. Franz v. Zallinger, eine Zahnarztpraxis führte. Nach seiner Promotion zum Doktor der Gesamten Heilkunde war er in verschiedenen Teilen der österreichischen Monarchie tätig, bis er sich 1901 als Zahnarzt in Bozen niederließ. Er war stark im Musik- und Gesellschaftsleben der Stadt eingebunden, man findet zahlreiche Zeitungsmeldungen aus der Zeit, wo über ihn als Sänger, Liedtexter, Konzertveranstalter, Ballorganisator usw. berichtet wird. Auch wurde er 1902 in den ersten Vorstand des gerade gegründeten „Fremdenverkehrs- und Verschönerungsverein Bozen und Umgebung“ gewählt. Trotzdem zieht er schon 1908 nach Wien, seine neue Villa am Ritten hatte er also nur kurz bewohnt. Er verkauft sie schließlich 1910 an Hans Holzner, der kurz davor das Hotel Oberbozen, welches für kurze Zeit Hotel Maria Schnee hieß, gepachtet und kurze Zeit später käuflich erwerben sollte (Abb. 3).

B 307

Postzahl	Eintragung
1 2	<p>Erzählung 4. September 1908 F.L. 2167.</p> <p>Auf Grund der Kaufverträge vom 20. September 1907 wird die Eigentümernschaft für</p> <p style="text-align: center;"><u>Hr. Heinrich Meßmer</u> übernommen.</p>
2 aa1 23 7.4	<p>Erzählung 8. November 1910 F.L. 2210. 2210</p> <p>Auf Grund der Kaufverträge vom 22. Oktober 1910 wird die Eigentümernschaft für</p> <p style="text-align: center;"><u>Hans Holzner</u> übernommen.</p>

Abb. 3: Auszüge aus dem Grundbuch. „Dr. Heinrich Meßmer“ „Hans Holzner“.



Abb. 4: „Nr. T 18018“ Maria Schnee/Oberbozen in einer Luftaufnahme (Anfang 20. Jh.). Die Villa Meßmer befindet sich im Zentrum des Fotos auf dem oberen Weg zwischen dem Bahnhof und dem Zentrum von Maria Schnee, kurz vor dem großen Stadel des Unterhofers und dem kaum ersichtlichen Dorfteich in der Lunwiese.

Im Jahr 1920, nach dem verlorenen Ersten Weltkrieg und der Annexion Südtirols durch Italien, kehrt die Familie Meßmer nach Bozen zurück. Heinz kann dort sofort wieder seine zahnärztliche Tätigkeit und die gewohnte gesellschaftliche Rolle ausüben, das Haus am Ritten bleibt freilich im Eigentum der Familie Holzner. 1928 stirbt Heinz Meßmer an Herzversagen, einer der Nachrufe, damals wurden sie auch „Gedenkblätter“ genannt, ist in Abbildung 5 ausschnittsweise bzw. nach Anklicken in seiner Gesamtheit dargestellt.

6 Dr. Heinz Meßmer †. Ein langer Reichenzug bewegte sich am Freitag, den 3. Februar, abends zum Friedhofe: Herr Dr. Heinz Meßmer wurde zur ewigen Ruhe getragen. Der Bahre folgten die Gemahlin mit den zwei Töchtern und den Anverwandten. Sehr zahlreich war die Ärzteschaft vertreten. Im Trauerzuge befand sich weiters eine Vertretung des Musik- und des Kirchenmusikvereines, denen der Verstorbene in früheren Jahren als bewährte tüchtige Kraft angehörte. Mehrere Mitglieder des Männergesang- und des Kirchenmusikvereines sangen dem entschlafenen Musiker und Sänger das Miserere und Libera und als letzten Gruß ein ergreifendes Grablied. —

Abb. 5: Nachruf Heinrich (Heinz) Meßmers in den „Dolomiten“ vom 4. Februar 1928. Durch Anklicken wird er vollständig sichtbar.

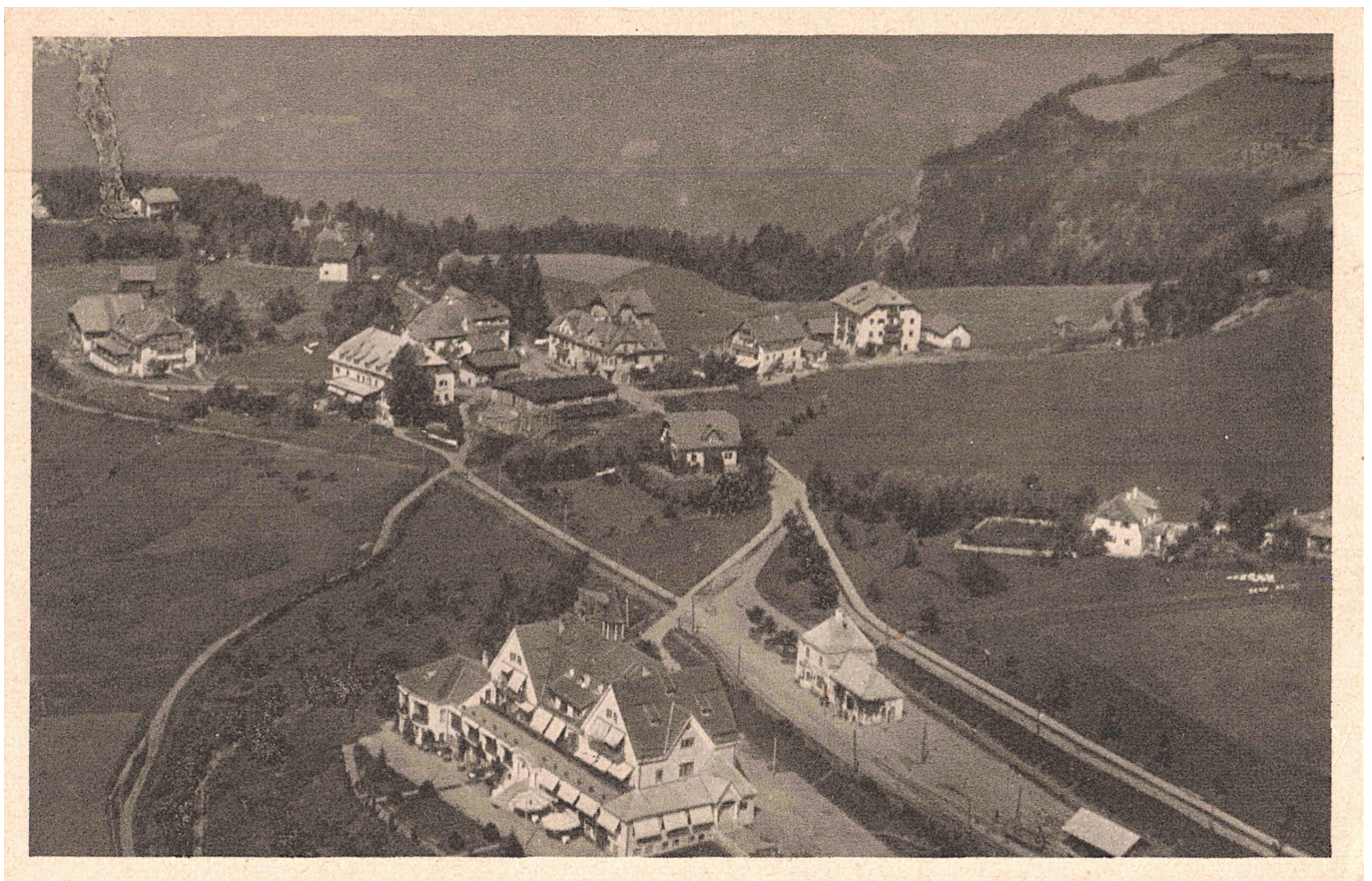
Die von Hans Holzner 1910 gekaufte Villa hätte als Wohnhaus der Hoteliersfamilie dienen sollen, wird aber sogleich als Dependence mit dem Namen Villa Bergfried (die zweite dieses Namens übrigens in Maria Schnee) genutzt. In der Zwischenkriegszeit wird sie zur Pension Villa Maria vergrößert (Abb. 6).



Abb. 6: „OBERBOZEN am RITTEN PENSION VILLA MARIA 701-342. SOPRABOLZANO m. 1222 sul Renon (presso Bolzano) PENSIONE VILLA MARIA“. Die Darstellung der Gebäude ist wahrheitsgetreu, bei der Abbildung der Gebirge rund um den Ritten wurde – wieder einmal! – geschwindelt. Die Berge wurden höher als tatsächlich dargestellt und auch etwas in Richtung Norden gedreht.

Im Zuge der wirtschaftlichen Konsolidierung des Betriebes wurde die Villa Maria 1971 an Sieglinde Mühlfellner, verehelichte Fink, verkauft. Das Gebäude wurde in der Folge mehrmals adaptiert und bekam den Namen „Haus Fink“ zuerst, „Hotel Bergfink“ zuletzt (Abb. 7 und 8). 2007 kaufte es die Familie Alber, führte es zunächst selber und verpachtete danach auch für mehrere Jahre an das Parkhotel Holzner.



Abb. 7: Die Südseite des Hotel Bergfink. Man erkennt trotz baulicher Veränderungen die Abstammung von der Villa Maria (Foto: Manuel Benedikter Architekt).



Abb. 8: Die Nord- und Westseite des Hotel Bergfink. Auch hier ist die ursprüngliche Villa Maria noch erkennbar (Foto: Manuel Benedikter

Architekt).

Im Jahr 2018 wurde das Gebäude von der aktuellen Eigentümerfamilie Alber abgerissen und durch das „Gloriette-Guesthouse“, ein Boutiquehotel mit 25 Zimmern, ersetzt. Damit wurde radikal mit der architektonischen Vergangenheit gebrochen. Eine mutige Entscheidung, die bei den Einwohnern Oberbozens nicht nur auf Gegenliebe gestoßen ist. Zum besseren Verständnis der Intentionen und Ergebnisse der Planung ist die Beschreibung auf arch.atlas hilfreich: „... ein Projekt der Architekturstiftung Südtirol mit dem Ziel, in Südtirol realisierte Architekturprojekte zu erfassen, zu dokumentieren und zu veröffentlichen.“

„Eyecatcher ist jedoch jener ausladende Zylinder, der sich an der Südseite durch das Walmdach bohrt. Deutlich erkennbar ist, dass dieser die Bögen der Fassade aufnimmt: Der Bogen wird auf den Kopf gestellt und wird in das Innere des Daches geführt. Die Schale, in die der Pool eingebettet ist, wurde mit demselben bronzefarbenen Aluminiumpaneelen verkleidet wie die Außenseite der Erker. Sie stellt eine Zäsur zum dunkelbraunen Walmdach dar und lässt ein faszinierendes Spiel mit Reflexionen zu.“



Abb. 9: Das Gloriette-Guesthouse von Süden gesehen (Foto Gloriette-Guesthouse).

In diesem Beitrag verwendete Literatur- und Bildquellen:

12916061 {12916061:DRFNMIJH} 1 apa 50 default 8241
https://kallos.kobler-margreid.com/wp-content/plugins/zotpress/
%7B%22status%22%3A%22success%22%2C%22updateneeded%22%3Afalse%2C%22inst
ance%22%3Afalse%2C%22meta%22%3A%7B%22request_last%22%3A%2C%22request_
next%22%3A%2C%22used_cache%22%3Atrue%7D%2C%22data%22%3A%5B%7B%22key%2
2%3A%22DRFNMIJH%22%2C%22library%22%3A%7B%22id%22%3A12916061%7D%2C%22me
ta%22%3A%7B%22creatorSummary%22%3A%221.%20S%5Cu00fcdtiroler%20Werbegru
ppe%22%2C%22numChildren%22%3A1%7D%2C%22bib%22%3A%22%26lt%3Bdiv%20class
%3D%26quot%3Bcsl-bib-body%26quot%3B%20style%3D%26quot%3Bline-
height%3A%20%2%3B%20padding-left%3A%201em%3B%20text-
indent%3A-1em%3B%26quot%3B%26gt%3B%5Cn%20%20%26lt%3Bdiv%20class%3D%26q
uot%3Bcsl-
entry%26quot%3B%26gt%3B1.%20S%26%23xFC%3Bdtiroler%20Werbegruppe.%20%28
Anfang%2020.%20Jahrhundert%29.%20%26lt%3Bi%26gt%3BStation%20Oberbozen%
20m.%20Rosengartengruppe%26lt%3B%5C%2Fi%26gt%3B%20%5BAnsichtskarte%5D.
%20Sammlung%20A.%20Kobler.%26lt%3B%5C%2Fdiv%26gt%3B%5Cn%26lt%3B%5C%2Fd
iv%26gt%3B%22%2C%22data%22%3A%7B%22itemType%22%3A%22artwork%22%2C%22ti
tle%22%3A%22Station%20Oberbozen%20m.%20Rosengartengruppe%22%2C%22creat
ors%22%3A%5B%7B%22creatorType%22%3A%22artist%22%2C%22firstName%22%3A%2
2%22%2C%22lastName%22%3A%221.%20S%5Cu00fcdtiroler%20Werbegruppe%22%7D%
5D%2C%22abstractNote%22%3A%22%22%2C%22artworkMedium%22%3A%22Ansichtsk
arte%22%2C%22artworkSize%22%3A%22%22%2C%22date%22%3A%22Anfang%2020.%20J
ahrhundert%22%2C%22eventPlace%22%3A%22%22%2C%22DOI%22%3A%22%22%2C%22ci
tationKey%22%3A%22%22%2C%22url%22%3A%22%22%2C%22language%22%3A%22%22%2
C%22collections%22%3A%5B%22WM2DAINB%22%5D%2C%22dateModified%22%3A%2220
25-09-27T21%3A56%3A06Z%22%7D%7D%5D%7D

1. Südtiroler Werbegruppe. (Anfang 20. Jahrhundert). *Station*

Oberbozen m. Rosengartengruppe [Ansichtskarte]. Sammlung A. Kobler.

12916061 {12916061:MKVTIVRC} 1 apa 50 default 8241
https://kallos.kobler-margreid.com/wp-content/plugins/zotpress/
%7B%22status%22%3A%22success%22%2C%22updateneeded%22%3Afalse%2C%22inst

ance%22%3Afalse%2C%22meta%22%3A%7B%22request_last%22%3A0%2C%22request_next%22%3A0%2C%22used_cache%22%3Atrue%7D%2C%22data%22%3A%5B%7B%22key%22%3A%22MKVTIVRC%22%2C%22library%22%3A%7B%22id%22%3A12916061%7D%2C%22meta%22%3A%7B%22numChildren%22%3A1%7D%2C%22bib%22%3A%22%26lt%3Bdiv%20class%3D%26quot%3Bcsl-bib-body%26quot%3B%20style%3D%26quot%3Bline-height%3A%20%2%3B%20padding-left%3A%201em%3B%20text-indent%3A-1em%3B%26quot%3B%26gt%3B%5Cn%20%20%26lt%3Bdiv%20class%3D%26quot%3Bcsl-entry%26quot%3B%26gt%3B%26lt%3Bi%26gt%3BGrundbuch%20%7C%20Grundbuch%20und%20Geb%26%23xE4%3Budekataster%20%7C%20Autonome%20Provinz%20Bozen%20-%20S%26%23xFC%3Bdtirol%26lt%3B%5C%2Fi%26gt%3B.%20%28n.d.%29.%20Landesverwaltung.%20Retrieved%20November%2020%2C%202024%2C%20from%20%26lt%3Ba%20class%3D%26%23039%3Bzp-ItemURL%26%23039%3B%20href%3D%26%23039%3Bhttps%3A%5C%2F%5C%2Fwww.provinz.bz.it%5C%2Fbauen-wohnen%5C%2Fkataster-grundbuch%5C%2Fgrundbuch.asp%26%23039%3B%26gt%3Bhttps%3A%5C%2F%5C%2Fwww.provinz.bz.it%5C%2Fbauen-wohnen%5C%2Fkataster-grundbuch%5C%2Fgrundbuch.asp%26lt%3B%5C%2Fa%26gt%3B%26lt%3B%5C%2Fdiv%26gt%3B%5Cn%26lt%3B%5C%2Fdiv%26gt%3B%22%2C%22data%22%3A%7B%22itemType%22%3A%22webpage%22%2C%22title%22%3A%22Grundbuch%20%7C%20Grundbuch%20und%20Geb%5Cu00e4udekataster%20%7C%20Autonome%20Provinz%20Bozen%20-%20S%5Cu00fcdtirol%22%2C%22creators%22%3A%5B%5D%2C%22abstractNote%22%3A%22Geschichte%20des%20Grundbuchs%20in%20S%5Cu00fcdtirol.%22%2C%22date%22%3A%22%22%2C%22DOI%22%3A%22%22%2C%22citationKey%22%3A%22%22%2C%22url%22%3A%22https%3A%5C%2F%5C%2Fwww.provinz.bz.it%5C%2Fbauen-wohnen%5C%2Fkataster-grundbuch%5C%2Fgrundbuch.asp%22%2C%22language%22%3A%22de%22%2C%22collections%22%3A%5B%22H5NB5SVK%22%5D%2C%22dateModified%22%3A%222025-03-21T21%3A06%3A22Z%22%7D%7D%5D%7D

Grundbuch | Grundbuch und Gebäudekataster | Autonome Provinz Bozen -

Südtirol. (n.d.). Landesverwaltung. Retrieved November 20, 2024,

from

<https://www.provinz.bz.it/bauen-wohnen/kataster-grundbuch/grundbuch.asp>

12916061 {12916061:MJJAM32H} 1 apa 50 default 8241

https://kallos.kobler-margreid.com/wp-content/plugins/zotpress/
%7B%22status%22%3A%22success%22%2C%22updateneeded%22%3Afalse%2C%22inst
ance%22%3Afalse%2C%22meta%22%3A%7B%22request_last%22%3A0%2C%22request_
next%22%3A0%2C%22used_cache%22%3Atrue%7D%2C%22data%22%3A%5B%7B%22key%2
2%3A%22MJJAM32H%22%2C%22library%22%3A%7B%22id%22%3A12916061%7D%2C%22me
ta%22%3A%7B%22numChildren%22%3A1%7D%2C%22bib%22%3A%22%26lt%3Bdiv%20cla
ss%3D%26quot%3Bcsl-bib-body%26quot%3B%20style%3D%26quot%3Bline-
height%3A%20%2%3B%20padding-left%3A%201em%3B%20text-
indent%3A-1em%3B%26quot%3B%26gt%3B%5Cn%20%20%26lt%3Bdiv%20class%3D%26q
uot%3Bcsl-entry%26quot%3B%26gt%3B%26lt%3Bi%26gt%3BGeschichte%20-
%20historisches%20Hotel%20am%20Ritten%20in%20S%26%23xFC%3Bdtirol%26lt%
3B%5C%2Fi%26gt%3B.%20%28n.d.%29.%20Retrieved%20September%2028%2C%20202
5%2C%20from%20%26lt%3Ba%20class%3D%26%23039%3Bzp-
ItemURL%26%23039%3B%20href%3D%26%23039%3Bhttps%3A%5C%2F%5C%2Fwww.parkh
otel-
holzner.com%5C%2Fde%5C%2Fhotel%5C%2Fgeschichte.html%26%23039%3B%26gt%3
Bhttps%3A%5C%2F%5C%2Fwww.parkhotel-holzner.com%5C%2Fde%5C%2Fhotel%5C%2
Fgeschichte.html%26lt%3B%5C%2Fa%26gt%3B%26lt%3B%5C%2Fdiv%26gt%3B%5Cn%2
6lt%3B%5C%2Fdiv%26gt%3B%22%2C%22data%22%3A%7B%22itemType%22%3A%22webpa
ge%22%2C%22title%22%3A%22Geschichte%20-
%20historisches%20Hotel%20am%20Ritten%20in%20S%5Cu00fcdtirol%22%2C%22c
reators%22%3A%5B%5D%2C%22abstractNote%22%3A%22%22%2C%22date%22%3A%22%2
2%2C%22DOI%22%3A%22%22%2C%22citationKey%22%3A%22%22%2C%22url%22%3A%22h
ttps%3A%5C%2F%5C%2Fwww.parkhotel-holzner.com%5C%2Fde%5C%2Fhotel%5C%2Fg
eschichte.html%22%2C%22language%22%3A%22%22%2C%22collections%22%3A%5B%
22H5NB5SVK%22%5D%2C%22dateModified%22%3A%222025-09-28T18%3A00%3A03Z%22
%7D%7D%5D%7D

Geschichte - historisches Hotel am Ritten in Südtirol. (n.d.).

Retrieved September 28, 2025, from

<https://www.parkhotel-holzner.com/de/hotel/geschichte.html>

12916061 {12916061:AMAALKLT} 1 apa 50 default 8241

https://kallos.kobler-margreid.com/wp-content/plugins/zotpress/
%7B%22status%22%3A%22success%22%2C%22updateneeded%22%3Afalse%2C%22inst
ance%22%3Afalse%2C%22meta%22%3A%7B%22request_last%22%3A0%2C%22request_
next%22%3A0%2C%22used_cache%22%3Atrue%7D%2C%22data%22%3A%5B%7B%22key%2
2%3A%22AMAALKLT%22%2C%22library%22%3A%7B%22id%22%3A12916061%7D%2C%22me
ta%22%3A%7B%22creatorSummary%22%3A%22Anonym%22%2C%22parsedDate%22%3A%2

21902-10-09%22%2C%22numChildren%22%3A0%7D%2C%22bib%22%3A%22%26lt%3Bdiv%20class%3D%26quot%3Bcsl-bib-body%26quot%3B%20style%3D%26quot%3Bline-height%3A%202%3B%20padding-left%3A%201em%3B%20text-indent%3A-1em%3B%26quot%3B%26gt%3B%5Cn%20%20%26lt%3Bdiv%20class%3D%26quot%3Bcsl-entry%26quot%3B%26gt%3BAnonym.%20%281902%2C%20October%209%29.%20Der%20Fremdenverkehrs-%20und%20Versch%26%23xF6%3Bnerungsverein%20f%26%23xFC%3Br%20Bozen%20und%20Umgebung.%20%26lt%3Bi%26gt%3BBozner%20Zeitung%26lt%3B%5C%2Fi%26gt%3B%2C%202.%26lt%3B%5C%2Fdiv%26gt%3B%5Cn%26lt%3B%5C%2Fdiv%26gt%3B%22%2C%22data%22%3A%7B%22itemType%22%3A%22newspaperArticle%22%2C%22title%22%3A%22Der%20Fremdenverkehrs-%20und%20Versch%5Cu00f6nerungsverein%20f%5Cu00fcr%20Bozen%20und%20Umgebung%22%2C%22creators%22%3A%5B%7B%22creatorType%22%3A%22author%22%2C%22firstName%22%3A%22%22%2C%22lastName%22%3A%22Anonym%22%7D%5D%2C%22abstractNote%22%3A%22Nachruf%20%20Josef%20von%20Kinsele.%22%2C%22date%22%3A%221902.10.09%22%2C%22section%22%3A%22%22%2C%22ISSN%22%3A%22%22%2C%22DOI%22%3A%22%22%2C%22citationKey%22%3A%22%22%2C%22url%22%3A%22%22%2C%22language%22%3A%22dt.%22%2C%22collections%22%3A%5B%22WHLJ7Y5G%22%5D%2C%22dateModified%22%3A%222025-09-29T06%3A57%3A06Z%22%7D%7D%5D%7D

Anonym. (1902, October 9). Der Fremdenverkehrs- und

Verschönerungsverein für Bozen und Umgebung. *Bozner Zeitung*, 2.

12916061 {12916061:KUAHWGFZ} 1 apa 50 default 8241

<https://kallos.kobler-margreid.com/wp-content/plugins/zotpress/>

%7B%22status%22%3A%22success%22%2C%22updateneeded%22%3Afalse%2C%22instance%22%3Afalse%2C%22meta%22%3A%7B%22request_last%22%3A0%2C%22request_next%22%3A0%2C%22used_cache%22%3Atrue%7D%2C%22data%22%3A%5B%7B%22key%22%3A%22KUAHWGFZ%22%2C%22library%22%3A%7B%22id%22%3A12916061%7D%2C%22meta%22%3A%7B%22creatorSummary%22%3A%22J.F.%20Amonn%22%2C%22numChildren%22%3A1%7D%2C%22bib%22%3A%22%26lt%3Bdiv%20class%3D%26quot%3Bcsl-bib-body%26quot%3B%20style%3D%26quot%3Bline-height%3A%202%3B%20padding-left%3A%201em%3B%20text-indent%3A-1em%3B%26quot%3B%26gt%3B%5Cn%20%20%26lt%3Bdiv%20class%3D%26quot%3Bcsl-

entry%26quot%3B%26gt%3BJ.F.%20Amonn.%20%28Anfang%2020.%20Jh.%29.%20%26lt%3Bi%26gt%3BNr.%20T%2018018%26lt%3B%5C%2Fi%26gt%3B%20%5BAnsichtskarte%5D.%20Sammlung%20A.%20Kobler.%26lt%3B%5C%2Fdiv%26gt%3B%5Cn%26lt%3B%5

C%2Fdiv%26gt%3B%22%2C%22data%22%3A%7B%22itemType%22%3A%22artwork%22%2C%22title%22%3A%22Nr.%20T%2018018%22%2C%22creators%22%3A%5B%7B%22creatorType%22%3A%22artist%22%2C%22firstName%22%3A%22%22%2C%22lastName%22%3A%22J.F.%20Amonn%22%7D%5D%2C%22abstractNote%22%3A%22%22%2C%22artworkMedium%22%3A%22Ansichtskarte%22%2C%22artworkSize%22%3A%22%22%2C%22date%22%3A%22Anfang%2020.%20Jh.%22%2C%22eventPlace%22%3A%22%22%2C%22DOI%22%3A%22%22%2C%22citationKey%22%3A%22%22%2C%22url%22%3A%22%22%2C%22language%22%3A%22%22%2C%22collections%22%3A%5B%22WM2DAINB%22%5D%2C%22dateModified%22%3A%222025-03-12T19%3A58%3A31Z%22%7D%7D%5D%7D

J.F. Amonn. (Anfang 20. Jh.). *Nr. T 18018* [Ansichtskarte]. Sammlung A. Kobler.

12916061 {12916061:Y7JRFULN} 1 apa 50 default 8241

<https://kallos.kobler-margreid.com/wp-content/plugins/zotpress/>
%7B%22status%22%3A%22success%22%2C%22updateneeded%22%3Afalse%2C%22instance%22%3Afalse%2C%22meta%22%3A%7B%22request_last%22%3A0%2C%22request_next%22%3A0%2C%22used_cache%22%3Atrue%7D%2C%22data%22%3A%5B%7B%22key%22%3A%22Y7JRFULN%22%2C%22library%22%3A%7B%22id%22%3A12916061%7D%2C%22meta%22%3A%7B%22creatorSummary%22%3A%22Anonym%22%2C%22parsedDate%22%3A%221928-04-02%22%2C%22numChildren%22%3A0%7D%2C%22bib%22%3A%22%26lt%3Bdiv%20class%3D%26quot%3Bcsl-bib-body%26quot%3B%20style%3D%26quot%3Bline-height%3A%20%3B%20padding-left%3A%201em%3B%20text-indent%3A-1em%3B%26quot%3B%26gt%3B%5Cn%20%20%26lt%3Bdiv%20class%3D%26quot%3Bcsl-

entry%26quot%3B%26gt%3BAnonym.%20%281928%2C%20April%20%29.%20Dr.%20Heinz%20Me%26%23xDF%3Bmer%20%26%23x271D%3B%26%23xFE0E%3B.%20%26lt%3Bi%26gt%3BDolomiten%26lt%3B%5C%2Fi%26gt%3B%2C%204.%26lt%3B%5C%2Fdiv%26gt%3B%5Cn%26lt%3B%5C%2Fdiv%26gt%3B%22%2C%22data%22%3A%7B%22itemType%22%3A%22newspaperArticle%22%2C%22title%22%3A%22Dr.%20Heinz%20Me%5Cu00dfmer%20%5Cu271d%5Cufe0e%22%2C%22creators%22%3A%5B%7B%22creatorType%22%3A%22author%22%2C%22firstName%22%3A%22%22%2C%22lastName%22%3A%22Anonym%22%7D%5D%2C%22abstractNote%22%3A%22%22%2C%22date%22%3A%2204.02.1928%22%2C%22section%22%3A%22%22%2C%22ISSN%22%3A%22%22%2C%22DOI%22%3A%22%22%2C%22citationKey%22%3A%22%22%2C%22url%22%3A%22%22%2C%22language%22%3A%22dt.%22%2C%22collections%22%3A%5B%22WHLJ7Y5G%22%5D%2C%22dateModified%22%3A%222025-09-29T07%3A17%3A27Z%22%7D%7D%5D%7D

Anonym. (1928, April 2). Dr. Heinz Meßmer †. *Dolomiten*, 4.

12916061 {12916061:DUR2R3GJ} 1 apa 50 default 8241

https://kallos.kobler-margreid.com/wp-content/plugins/zotpress/
%7B%22status%22%3A%22success%22%2C%22updateneeded%22%3Afalse%2C%22inst
ance%22%3Afalse%2C%22meta%22%3A%7B%22request_last%22%3A0%2C%22request_
next%22%3A0%2C%22used_cache%22%3Atrue%7D%2C%22data%22%3A%5B%7B%22key%2
2%3A%22DUR2R3GJ%22%2C%22library%22%3A%7B%22id%22%3A12916061%7D%2C%22me
ta%22%3A%7B%22creatorSummary%22%3A%22Anonym%22%2C%22parsedDate%22%3A%2
21910%22%2C%22numChildren%22%3A0%7D%2C%22bib%22%3A%22%26lt%3Bdiv%20cla
ss%3D%26quot%3Bcsl-bib-body%26quot%3B%20style%3D%26quot%3Bline-
height%3A%202%3B%20padding-left%3A%201em%3B%20text-
indent%3A-1em%3B%26quot%3B%26gt%3B%5Cn%20%20%26lt%3Bdiv%20class%3D%26q
uot%3Bcsl-
entry%26quot%3B%26gt%3BAnonym.%20%281910%29.%20%26lt%3Bi%26gt%3B0berbo
zen%20am%20Ritten%20bei%20Bozen%20%26%23x2013%3B%20klimatischer%20H%26
%23xF6%3Bhenkurort%20%281220%20M.%26%23xFC%3B.d.M.%29%26lt%3B%5C%2Fi%2
6gt%3B.%20Hotel%200berbozen%20-
%20H.%20Holzner.%26lt%3B%5C%2Fdiv%26gt%3B%5Cn%26lt%3B%5C%2Fdiv%26gt%3B
%22%2C%22data%22%3A%7B%22itemType%22%3A%22book%22%2C%22title%22%3A%220
berbozen%20am%20Ritten%20bei%20Bozen%20%5Cu2013%20klimatischer%20H%5Cu
00f6henkurort%20%281220%20M.%5Cu00fc.d.M.%29%22%2C%22creators%22%3A%5B
%7B%22creatorType%22%3A%22author%22%2C%22firstName%22%3A%22%22%2C%22la
stName%22%3A%22Anonym%22%7D%5D%2C%22abstractNote%22%3A%22%22%2C%22date
%22%3A%221910%22%2C%22originalDate%22%3A%22%22%2C%22originalPublisher%
22%3A%22%22%2C%22originalPlace%22%3A%22%22%2C%22format%22%3A%22%22%2C%
22ISBN%22%3A%22%22%2C%22DOI%22%3A%22%22%2C%22citationKey%22%3A%22%22%2
C%22url%22%3A%22%22%2C%22ISSN%22%3A%22%22%2C%22language%22%3A%22%22%2C
%22collections%22%3A%5B%22IIZRSL9I%22%5D%2C%22dateModified%22%3A%22202
6-01-18T22%3A35%3A23Z%22%7D%7D%5D%7D

Anonym. (1910). *Oberbozen am Ritten bei Bozen – klimatischer*

Höhenkurort (1220 M.ü.d.M.). Hotel Oberbozen - H. Holzner.

12916061 {12916061:6ASWZC8Z} 1 apa 50 default 8241

https://kallos.kobler-margreid.com/wp-content/plugins/zotpress/
%7B%22status%22%3A%22success%22%2C%22updateneeded%22%3Afalse%2C%22inst
ance%22%3Afalse%2C%22meta%22%3A%7B%22request_last%22%3A0%2C%22request_
next%22%3A0%2C%22used_cache%22%3Atrue%7D%2C%22data%22%3A%5B%7B%22key%2
2%3A%226ASWZC8Z%22%2C%22library%22%3A%7B%22id%22%3A12916061%7D%2C%22me
ta%22%3A%7B%22creatorSummary%22%3A%22Foto%20Fr%5Cu00e4nzl%22%2C%22numC
hildren%22%3A1%7D%2C%22bib%22%3A%22%26lt%3Bdiv%20class%3D%26quot%3Bcsl

-bib-body%26quot%3B%20style%3D%26quot%3Bline-height%3A%20%3B%20padding-left%3A%201em%3B%20text-indent%3A-1em%3B%26quot%3B%26gt%3B%5Cn%20%20%26lt%3Bdiv%20class%3D%26quot%3Bcsl-entry%26quot%3B%26gt%3BFoto%20Fr%26%23xE4%3Bnzl.%20%2850er%20Jahre%29.%20%26lt%3Bi%26gt%3BOBERBOZEN%20am%20RITTEN%20PENSION%20VILLA%20MARIA%20701-342.%20SOPRABOLZANO%20m.%201222.%20sul%20Renon%20%28presso%20Bolzano%29%20PENSIONE%20VILLA%20MARIA%26lt%3B%5C%2Fi%26gt%3B%20%5BAnsichtskarte%5D.%20Sammlung%20A.%20Kobler.%26lt%3B%5C%2Fdiv%26gt%3B%5Cn%26lt%3B%5C%2Fdiv%26gt%3B%22%2C%22data%22%3A%7B%22itemType%22%3A%22artwork%22%2C%22title%22%3A%22OBERBOZEN%20am%20RITTEN%20PENSION%20VILLA%20MARIA%20701-342.%20SOPRABOLZANO%20m.%201222.%20sul%20Renon%20%28presso%20Bolzano%29%20PENSIONE%20VILLA%20MARIA%22%2C%22creators%22%3A%5B%7B%22creatorType%22%3A%22artist%22%2C%22firstName%22%3A%22%22%2C%22lastName%22%3A%22Foto%20Fr%5Cu00e4nzl%22%7D%5D%2C%22abstractNote%22%3A%22%22%2C%22artworkMedium%22%3A%22Ansichtskarte%22%2C%22artworkSize%22%3A%22%22%2C%22date%22%3A%2250er%20Jahre%22%2C%22eventPlace%22%3A%22%22%2C%22DOI%22%3A%22%22%2C%22citationKey%22%3A%22%22%2C%22url%22%3A%22%22%2C%22language%22%3A%22%22%2C%22collections%22%3A%5B%22WM2DAINB%22%5D%2C%22dateModified%22%3A%222025-07-24T10%3A08%3A09Z%22%7D%7D%5D%7D

Foto Fränzl. (50er Jahre). *OBERBOZEN am RITTEN PENSION VILLA MARIA 701-342. SOPRABOLZANO m. 1222. sul Renon (presso Bolzano) PENSIONE VILLA MARIA* [Ansichtskarte]. Sammlung A. Kobler.

12916061 {12916061:8J6FX258} 1 apa 50 default 8241
<https://kallos.kobler-margreid.com/wp-content/plugins/zotpress/>
%7B%22status%22%3A%22success%22%2C%22updateneeded%22%3Afalse%2C%22instance%22%3Afalse%2C%22meta%22%3A%7B%22request_last%22%3A0%2C%22request_next%22%3A0%2C%22used_cache%22%3Atrue%7D%2C%22data%22%3A%5B%7B%22key%22%3A%228J6FX258%22%2C%22library%22%3A%7B%22id%22%3A12916061%7D%2C%22meta%22%3A%7B%22numChildren%22%3A1%7D%2C%22bib%22%3A%22%26lt%3Bdiv%20class%3D%26quot%3Bcsl-bib-body%26quot%3B%20style%3D%26quot%3Bline-height%3A%20%3B%20padding-left%3A%201em%3B%20text-indent%3A-1em%3B%26quot%3B%26gt%3B%5Cn%20%20%26lt%3Bdiv%20class%3D%26quot%3Bcsl-entry%26quot%3B%26gt%3B%26lt%3Bi%26gt%3BHOME%26%23xBB%3BProjekte%26%23xBB%3BArchiv%26%23xBB%3BBergFink%26lt%3B%5C%2Fi%26gt%3B.%20%28n.d.%29.%20Arch.%20Manuel%20Benedikter.%20Retrieved%20September%2028%2C%202025

%2C%20from%20%26lt%3Ba%20class%3D%26%23039%3Bzp-
ItemURL%26%23039%3B%20href%3D%26%23039%3Bhttps%3A%5C%2F%5C%2Fwww.bened
ikter.biz%5C%2Fde%5C%2Fbergfink%5C%2F%26%23039%3B%26gt%3Bhttps%3A%5C%2
F%5C%2Fwww.benedikter.biz%5C%2Fde%5C%2Fbergfink%5C%2F%26lt%3B%5C%2Fa%2
6gt%3B%26lt%3B%5C%2Fdiv%26gt%3B%5Cn%26lt%3B%5C%2Fdiv%26gt%3B%22%2C%22d
ata%22%3A%7B%22itemType%22%3A%22webpage%22%2C%22title%22%3A%22HOME%5Cu
00bbProjekte%5Cu00bbArchiv%5Cu00bbBergFink%22%2C%22creators%22%3A%5B%5
D%2C%22abstractNote%22%3A%220berbozen%20%28BZ%29%20Sanierung%20und%20E
rweiterung%20einer%20Hotelanlage.%22%2C%22date%22%3A%22%22%2C%22DOI%22
%3A%22%22%2C%22citationKey%22%3A%22%22%2C%22url%22%3A%22https%3A%5C%2F
%5C%2Fwww.benedikter.biz%5C%2Fde%5C%2Fbergfink%5C%2F%22%2C%22language%
22%3A%22de-
DE%22%2C%22collections%22%3A%5B%22H5NB5SVK%22%5D%2C%22dateModified%22%
3A%222025-09-28T17%3A56%3A26Z%22%7D%7D%5D%7D

HOME»Projekte»Archiv»BergFink. (n.d.). Arch. Manuel Benedikter.

Retrieved September 28, 2025, from

<https://www.benedikter.biz/de/bergfink/>

12916061 {12916061:XCI4F2DN} 1 apa 50 default 8241
https://kallos.kobler-margreid.com/wp-content/plugins/zotpress/
%7B%22status%22%3A%22success%22%2C%22updateneeded%22%3Afalse%2C%22inst
ance%22%3Afalse%2C%22meta%22%3A%7B%22request_last%22%3A0%2C%22request_
next%22%3A0%2C%22used_cache%22%3Atrue%7D%2C%22data%22%3A%5B%7B%22key%2
2%3A%22XCI4F2DN%22%2C%22library%22%3A%7B%22id%22%3A12916061%7D%2C%22me
ta%22%3A%7B%22creatorSummary%22%3A%22Anonym%22%2C%22parsedDate%22%3A%2
22025%22%2C%22numChildren%22%3A1%7D%2C%22bib%22%3A%22%26lt%3Bdiv%20cla
ss%3D%26quot%3Bcsl-bib-body%26quot%3B%20style%3D%26quot%3Bline-
height%3A%20%3B%20padding-left%3A%201em%3B%20text-
indent%3A-1em%3B%26quot%3B%26gt%3B%5Cn%20%20%26lt%3Bdiv%20class%3D%26q
uot%3Bcsl-
entry%26quot%3B%26gt%3BAnonym.%20%282025%29.%20Das%20Stadthotel%20auf%
20dem%20Berg.%20%26lt%3Bi%26gt%3BFF%20%26%23x2013%3B%20Das%20S%26%23xF
C%3Bdtiroler%20Wochemagazin%26lt%3B%5C%2Fi%26gt%3B%2C%20%26lt%3Bi%26gt
%3B46%26lt%3B%5C%2Fi%26gt%3B%28Nr.%2040%29%2C%2050%26%23x2013%3B51.%26
lt%3B%5C%2Fdiv%26gt%3B%5Cn%26lt%3B%5C%2Fdiv%26gt%3B%22%2C%22data%22%3A
%7B%22itemType%22%3A%22journalArticle%22%2C%22title%22%3A%22Das%20Stad
thotel%20auf%20dem%20Berg%22%2C%22creators%22%3A%5B%7B%22creatorType%2
2%3A%22author%22%2C%22firstName%22%3A%22%22%2C%22lastName%22%3A%22Anon

ym%22%7D%5D%2C%22abstractNote%22%3A%22%22%2C%22date%22%3A%222025%22%2C%22section%22%3A%22%22%2C%22partNumber%22%3A%22%22%2C%22partTitle%22%3A%22%22%2C%22DOI%22%3A%22%22%2C%22citationKey%22%3A%22%22%2C%22url%22%3A%22%22%2C%22PMID%22%3A%22%22%2C%22PMCID%22%3A%22%22%2C%22ISSN%22%3A%22%22%2C%22language%22%3A%22%22%2C%22collections%22%3A%5B%22NBDST4RE%22%5D%2C%22dateModified%22%3A%222025-10-15T14%3A48%3A08Z%22%7D%7D%5D%7D

Anonym. (2025). Das Stadthotel auf dem Berg. *FF – Das Südtiroler Wochemagazin*, 46(Nr. 40), 50–51.

12916061 {12916061:D2YXERTR} 1 apa 50 default 8241

https://kallos.kobler-margreid.com/wp-content/plugins/zotpress/%7B%22status%22%3A%22success%22%2C%22updateneeded%22%3Afalse%2C%22instance%22%3Afalse%2C%22meta%22%3A%7B%22request_last%22%3A0%2C%22request_next%22%3A0%2C%22used_cache%22%3Atrue%7D%2C%22data%22%3A%5B%7B%22key%22%3A%22D2YXERTR%22%2C%22library%22%3A%7B%22id%22%3A12916061%7D%2C%22meta%22%3A%7B%22numChildren%22%3A1%7D%2C%22bib%22%3A%22%26lt%3Bdiv%20class%3D%26quot%3Bcsl-bib-body%26quot%3B%20style%3D%26quot%3Bline-height%3A%20%3B%20padding-left%3A%201em%3B%20text-indent%3A-1em%3B%26quot%3B%26gt%3B%5Cn%20%20%26lt%3Bdiv%20class%3D%26quot%3Bcsl-entry%26quot%3B%26gt%3B%26lt%3Bi%26gt%3BGloriette%20-%20arch.atlas%26lt%3B%5C%2Fi%26gt%3B.%20%28n.d.%29.%20Retrieved%20September%2028%2C%202025%2C%20from%20%26lt%3Ba%20class%3D%26%23039%3Bzp-ItemURL%26%23039%3B%20href%3D%26%23039%3Bhttps%3A%5C%2F%5C%2Fatlas.arch.bz.it%5C%2Fde%5C%2Fgloriette%5C%2F%26%23039%3B%26gt%3Bhttps%3A%5C%2F%5C%2Fatlas.arch.bz.it%5C%2Fde%5C%2Fgloriette%5C%2F%26lt%3B%5C%2Fa%26gt%3B%26lt%3B%5C%2Fdiv%26gt%3B%5Cn%26lt%3B%5C%2Fdiv%26gt%3B%22%2C%22data%22%3A%7B%22itemType%22%3A%22webpage%22%2C%22title%22%3A%22Gloriette%20-%20arch.atlas%22%2C%22creators%22%3A%5B%5D%2C%22abstractNote%22%3A%22%22%2C%22date%22%3A%22%22%2C%22DOI%22%3A%22%22%2C%22citationKey%22%3A%22%22%2C%22url%22%3A%22https%3A%5C%2F%5C%2Fatlas.arch.bz.it%5C%2Fde%5C%2Fgloriette%5C%2F%22%2C%22language%22%3A%22%22%2C%22collections%22%3A%5B%22H5NB5SVK%22%5D%2C%22dateModified%22%3A%222025-09-28T08%3A05%3A00Z%22%7D%7D%5D%7D

Gloriette - arch.atlas. (n.d.). Retrieved September 28, 2025, from <https://atlas.arch.bz.it/de/gloriette/>

12916061 {12916061:LDTCTWH39} 1 apa 50 default 8241

https://kallos.kobler-margreid.com/wp-content/plugins/zotpress/
%7B%22status%22%3A%22success%22%2C%22updateneeded%22%3Afalse%2C%22inst
ance%22%3Afalse%2C%22meta%22%3A%7B%22request_last%22%3A0%2C%22request_
next%22%3A0%2C%22used_cache%22%3Atrue%7D%2C%22data%22%3A%5B%7B%22key%2
2%3A%22LDTCWH39%22%2C%22library%22%3A%7B%22id%22%3A12916061%7D%2C%22me
ta%22%3A%7B%22creatorSummary%22%3A%22Huber%22%2C%22numChildren%22%3A1%
7D%2C%22bib%22%3A%22%26lt%3Bdiv%20class%3D%26quot%3Bcsl-bib-
body%26quot%3B%20style%3D%26quot%3Bline-height%3A%202%3B%20padding-
left%3A%201em%3B%20text-
indent%3A-1em%3B%26quot%3B%26gt%3B%5Cn%20%20%26lt%3Bdiv%20class%3D%26q
uot%3Bcsl-
entry%26quot%3B%26gt%3BHuber%2C%20D.%20by%20peppis%20it%20%5C%2F%20W.%
20D.%20by%20D.%20%28n.d.%29.%20%26lt%3Bi%26gt%3BBoutiquehotel%20Bozen%
20-%20Gloriette%20Guesthouse%20-
%20Ritten%2C%20S%26%23xFC%3Bdtirol%26lt%3B%5C%2Fi%26gt%3B.%20Retrieved
%20September%2028%2C%202025%2C%20from%20%26lt%3Ba%20class%3D%26%23039%
3Bzp-
ItemURL%26%23039%3B%20href%3D%26%23039%3Bhttps%3A%5C%2F%5C%2Fwww.glori
ette-
guesthouse.com%5C%2F%26%23039%3B%26gt%3Bhttps%3A%5C%2F%5C%2Fwww.glorie
tte-
guesthouse.com%5C%2F%26lt%3B%5C%2Fa%26gt%3B%26lt%3B%5C%2Fdiv%26gt%3B%5
Cn%26lt%3B%5C%2Fdiv%26gt%3B%22%2C%22data%22%3A%7B%22itemType%22%3A%22w
ebpage%22%2C%22title%22%3A%22Boutiquehotel%20Bozen%20-
%20Gloriette%20Guesthouse%20-
%20Ritten%2C%20S%5Cu00fcdtirol%22%2C%22creators%22%3A%5B%7B%22creatorT
ype%22%3A%22author%22%2C%22firstName%22%3A%22Design%20by%20peppis%20it
%20%5C%2F%20Web%20Development%20by%20David%22%2C%22lastName%22%3A%22Hu
ber%22%7D%5D%2C%22abstractNote%22%3A%22Boutiquehotel%20in%20Bozen%20mi
t%20feinem%20Restaurant%2C%20exklusivem%20Spa%2C%20modernem%20Fitnessr
aum%20und%20eleganтем%20Ambiente%20%5Cu2013%20ideal%20f%5Cu00fcr%20erh
olsame%20Aufentha%5Cu2026%22%2C%22date%22%3A%22%22%2C%22DOI%22%3A%22%2
2%2C%22citationKey%22%3A%22%22%2C%22url%22%3A%22https%3A%5C%2F%5C%2Fww
w.gloriette-
guesthouse.com%5C%2F%22%2C%22language%22%3A%22de%22%2C%22collections%2
2%3A%5B%22H5NB5SVK%22%5D%2C%22dateModified%22%3A%222025-09-28T17%3A29%
3A27Z%22%7D%7D%5D%7D

Huber, D. by peppis it / W. D. by D. (n.d.). *Boutiquehotel Bozen - Gloriette Guesthouse - Ritten, Südtirol*. Retrieved September 28, 2025, from <https://www.gloriette-guesthouse.com/>

Ansichtskarten der Woche (12)

Category: Ansichtskarten der Woche, Siedlungsgeschichte
geschrieben von Armin Kobler | 28. September 2025

Der Baumpinkler von Wolfsgruben



Abb. 1: „Costalovara m. 1225 sul Renon – Wolfsgruben am Ritten“ (Ansichtskarte, Anfang 20. Jh.). Das Klicken auf die Abbildung vergrößert wie immer deren Darstellung am Bildschirm.

Ritten-Kenner werden in Abbildung 1 sogleich das St.-Josef-Kirchlein des Weilers Wolfsgruben, kurz vor Oberbozen gelegen, erkannt haben.

Wenn man die Ansichtskarte vergrößert, erkennt man den noch offenen Bach, der zum gleichnamigen See führt, einen Holzsteg darüber, einen Karrenweg und rechts, dem Zaun entlang, einen gepflegten Fußweg. Und wenn man besonders akkurat in die linke Ecke schaut (Abb. 2), kann man einen an der Lärche die dringende Notdurft verrichtenden Knaben erkennen. Wird er die Anwesenheit des Fotografen nicht bemerkt haben?



Abb. 2: Vergrößerter Ausschnitt aus Abbildung 1.

Und wie sieht die Situation heute aus? Ich habe letztlich probiert, das Foto nachzustellen (Abb. 3) , ein Unterfangen, das schon durch die vermutlich verschiedenen Brennweiten nicht erleichtert wird. Zudem ist es nicht einfach, den Aufnahmepunkt zu finden bzw. kann er auch gar nicht mehr zugänglich sein. Im Fall von Wolfsgruben hatte ich Glück, man kann die Bilder recht gut vergleichen.



Abb. 3: Das St.-Josef-Kichlein im Sommer 2025.

Kulturpessimisten werden bei diesem Vergleich auf ihre Rechnung kommen. Die Lieblichkeit des Ortes wurde der automobilbasierten Erreichbarkeit nämlich geopfert, das Umfeld der Kirche hart versiegelt und verbaut, Asphalt und Steinmauern dominieren das Bild, der Bach selbstverständlich wegkanalisiert, die Kirche, symptomatisch für die Zeit, in den Hintergrund gedrückt. Natürlich, auch ich genieße es, sollten Gepäck und Sachen mit auf den Berg, komfortabel mit dem Auto die Villa Kinsele zu erreichen, das sollte man sich schon immer vor Augen behalten. Aber rein was die Schönheit betrifft, davon musste schon viel geopfert werden, um die heutzutage als selbstverständlich gesehene Annehmlichkeiten zu bekommen.



Abb. 4: „Der Ritten bei Bozen – Wolfsgruben (1202 m) mit Ober-Bozen (1200 m)“ (Ansichtskarte, Anfang 20. Jh.).

Das Kirchlein von einer anderen Richtung aus aufgenommen, gegen Westen blickend, samt der benachbarten Gebäulichkeiten, zeigt die Ansichtskarte der Abbildung 4. Ein weiterer bemerkenswerter Unterschied zu heute: Das Gästehaus Villa Maier ist noch ein großer, langgezogener Stadel. Im Hintergrund rechts der Mitte das noch wenige Häuser zählende Maria Schnee des Jahrhundertanfangs, leicht erkennbar

an der dominierenden Silhouette des Hotel Oberbozen/Holzner, ganz links hingegen Maria Himmelfahrt.



Costalovara sul Renon verso le Dolomiti

Abb. 5: „Costalovara sul Renon verso le Dolomiti“ (Ansichtskarte, Mitte 20. Jh.).

Auf der Ansichtskarte der Abbildung 5 schauen wir hingegen von Oberbozen in Richtung Osten. Der Gasthof Maier ist in der Zwischenzeit entstanden, am Hügel erkennt man den glücklicherweise immer noch ursprünglich erhaltenen Plattnerhof, der das Bienenmuseum beherbergt.

In diesem Beitrag verwendete Literatur- und Bildquellen:

12916061 {12916061:WERXEZ9W} 1 apa 50 default 8241

https://kallos.kobler-margreid.com/wp-content/plugins/zotpress/%7B%22status%22%3A%22success%22%2C%22updateneeded%22%3Afalse%2C%22instance%22%3Afalse%2C%22meta%22%3A%7B%22request_last%22%3A0%2C%22request_next%22%3A0%2C%22used_cache%22%3Atrue%7D%2C%22data%22%3A%5B%7B%22key%22%3A%22WERXEZ9W%22%2C%22library%22%3A%7B%22id%22%3A12916061%7D%2C%22me

ta%22%3A%7B%22creatorSummary%22%3A%22Foto%20Fr%5Cu00e4nzl%22%2C%22numChildren%22%3A1%7D%2C%22bib%22%3A%22%26lt%3Bdiv%20class%3D%26quot%3Bcsl-bib-body%26quot%3B%20style%3D%26quot%3Bline-height%3A%20%3B%20padding-left%3A%201em%3B%20text-indent%3A-1em%3B%26quot%3B%26gt%3B%5Cn%20%20%26lt%3Bdiv%20class%3D%26quot%3Bcsl-entry%26quot%3B%26gt%3BFoto%20Fr%26%23xE4%3Bnzl.%20%28Zwischenkriegszeit%29.%20%26lt%3Bi%26gt%3BCostalovara%20m.%201225%20sul%20Renon%20Wolfsgruben%20am%20Ritten%26lt%3B%5C%2Fi%26gt%3B%20%5BAnsichtskarte%5D.%20Sammlung%20A.%20Kobler.%26lt%3B%5C%2Fdiv%26gt%3B%5Cn%26lt%3B%5C%2Fdiv%26gt%3B%22%2C%22data%22%3A%7B%22itemType%22%3A%22artwork%22%2C%22title%22%3A%22Costalovara%20m.%201225%20sul%20Renon%20Wolfsgruben%20am%20Ritten%22%2C%22creators%22%3A%5B%7B%22creatorType%22%3A%22artist%22%2C%22firstName%22%3A%22%22%2C%22lastName%22%3A%22Foto%20Fr%5Cu00e4nzl%22%7D%5D%2C%22abstractNote%22%3A%22%22%2C%22artworkMedium%22%3A%22Ansichtskarte%22%2C%22artworkSize%22%3A%22%22%2C%22date%22%3A%22Zwischenkriegszeit%22%2C%22eventPlace%22%3A%22%22%2C%22DOI%22%3A%22%22%2C%22citationKey%22%3A%22%22%2C%22url%22%3A%22%22%2C%22language%22%3A%22%22%2C%22collections%22%3A%5B%22WM2DAINB%22%5D%2C%22dateModified%22%3A%222025-07-23T22%3A29%3A53Z%22%7D%7D%5D%7D

Foto Fränzl. (Zwischenkriegszeit). *Costalovara m. 1225 sul Renon*

Wolfsgruben am Ritten [Ansichtskarte]. Sammlung A. Kobler.

12916061 {12916061:SIV8LL99} 1 apa 50 default 8241

<https://kallos.kobler-margreid.com/wp-content/plugins/zotpress/>

%7B%22status%22%3A%22success%22%2C%22updateneeded%22%3Afalse%2C%22instance%22%3Afalse%2C%22meta%22%3A%7B%22request_last%22%3A0%2C%22request_next%22%3A0%2C%22used_cache%22%3Atrue%7D%2C%22data%22%3A%5B%7B%22key%22%3A%22SIV8LL99%22%2C%22library%22%3A%7B%22id%22%3A12916061%7D%2C%22meta%22%3A%7B%22creatorSummary%22%3A%22Wikipedia-

Autoren%22%2C%22parsedDate%22%3A%222024-10-07%22%2C%22numChildren%22%3A1%7D%2C%22bib%22%3A%22%26lt%3Bdiv%20class%3D%26quot%3Bcsl-bib-body%26quot%3B%20style%3D%26quot%3Bline-height%3A%20%3B%20padding-left%3A%201em%3B%20text-indent%3A-1em%3B%26quot%3B%26gt%3B%5Cn%20%20%26lt%3Bdiv%20class%3D%26quot%3Bcsl-entry%26quot%3B%26gt%3BWikipedia-

Autoren.%20%282024%29.%20Wolfsgruben%20%28Ritten%29.%20In%20%26lt%3Bi%26gt%3BWikipedia%26lt%3B%5C%2Fi%26gt%3B.%20%26lt%3Ba%20class%3D%26%230

39%3Bzp-

ItemURL%26%23039%3B%20href%3D%26%23039%3Bhttps%3A%5C%2F%5C%2Fde.wikipedia.org%5C%2Fw%5C%2Findex.php%3Ftitle%3DWolfsgruben_%28Ritten%29%26amp%3Bolid%3D249226309%26%23039%3B%26gt%3Bhttps%3A%5C%2F%5C%2Fde.wikipedia.org%5C%2Fw%5C%2Findex.php%3Ftitle%3DWolfsgruben_%28Ritten%29%26amp%3Bolid%3D249226309%26lt%3B%5C%2Fa%26gt%3B%26lt%3B%5C%2Fdiv%26gt%3B%5Cn%26lt%3B%5C%2Fdiv%26gt%3B%22%2C%22data%22%3A%7B%22itemType%22%3A%22encyclopediaArticle%22%2C%22title%22%3A%22Wolfsgruben%20%28Ritten%29%22%2C%22creators%22%3A%5B%7B%22creatorType%22%3A%22author%22%2C%22firstName%22%3A%22%22%2C%22lastName%22%3A%22Wikipedia-

Autoren%22%7D%5D%2C%22abstractNote%22%3A%22Wolfsgruben%2C%20italienische%20Bezeichnung%20Costalovara%2C%20nach%20dem%20Ersten%20Weltkrieg%20kurzzeitig%20Fossalupara%2C%20%20ist%20eine%20Fraktion%20der%20Gemeinde%20Ritten%20in%20S%5Cu00fcdtirol.%5CnDie%20verstreute%20Ortschaft%20liegt%20am%20Rittner%20Berg%20n%5Cu00f6rdlich%20von%20Bozen%20auf%20etwa%201200%20Meter%20Meeresh%5Cu00f6he%20und%20ist%20insbesondere%20f%5Cu00fcr%20den%20Wolfsgrubner%20See%20bekannt.%5CnIn%20Wolfsgruben%20befindet%20sich%20eine%20Haltestelle%20der%20Rittner%20Bahn%2C%20die%20Maria%20Himmelfahrt%20mit%20Klobenstein%20verbindet.%20Durch%20die%20Ortschaft%20f%5Cu00fchrt%20eine%20Landesstra%5Cu00dfe%2C%20die%20von%20Weber%20im%20Moos%20nach%20Oberbozen%20f%5Cu00fchrt.%22%2C%22encyclopediaTitle%22%3A%22Wikipedia%22%2C%22date%22%3A%222024-10-07T18%3A24%3A50Z%22%2C%22ISBN%22%3A%22%22%2C%22DOI%22%3A%22%22%2C%22citationKey%22%3A%22%22%2C%22url%22%3A%22https%3A%5C%2F%5C%2Fde.wikipedia.org%5C%2Fw%5C%2Findex.php%3Ftitle%3DWolfsgruben_%28Ritten%29%26olid%3D249226309%22%2C%22language%22%3A%22de%22%2C%22collections%22%3A%5B%22H5NB5SVK%22%5D%2C%22dateModified%22%3A%222025-10-16T20%3A33%3A57Z%22%7D%7D%5D%7D

Wikipedia-Autoren. (2024). Wolfsgruben (Ritten). In *Wikipedia*.

[https://de.wikipedia.org/w/index.php?title=Wolfsgruben_\(Ritten\)&olid=249226309](https://de.wikipedia.org/w/index.php?title=Wolfsgruben_(Ritten)&olid=249226309)

12916061 {12916061:H3K5MEX6} 1 apa 50 default 8241

<https://kallos.kobler-margreid.com/wp-content/plugins/zotpress/>
%7B%22status%22%3A%22success%22%2C%22updateneeded%22%3Afalse%2C%22instance%22%3Afalse%2C%22meta%22%3A%7B%22request_last%22%3A0%2C%22request_next%22%3A0%2C%22used_cache%22%3Atrue%7D%2C%22data%22%3A%5B%7B%22key%22%3A%22H3K5MEX6%22%2C%22library%22%3A%7B%22id%22%3A12916061%7D%2C%22meta%22%3A%7B%22creatorSummary%22%3A%22Stengel%20%26%20Co%22%2C%22numChi

ldren%22%3A1%7D%2C%22bib%22%3A%22%26lt%3Bdiv%20class%3D%26quot%3Bcsl-bib-body%26quot%3B%20style%3D%26quot%3Bline-height%3A%202%3B%20padding-left%3A%201em%3B%20text-indent%3A-1em%3B%26quot%3B%26gt%3B%5Cn%20%20%26lt%3Bdiv%20class%3D%26quot%3Bcsl-entry%26quot%3B%26gt%3BStengel%20%26amp%3B%20Co.%20%28Anfang%2020.%20Jahrhundert%29.%20%26lt%3Bi%26gt%3BDer%20Ritten%20bei%20Bozen%20%26%23x2013%3B%20Wolfsgruben%20%281202%20m%29%20mit%20Ober-Bozen%20%281200%20m%29%26lt%3B%5C%2Fi%26gt%3B%20%5BAnsichtskarte%5D.%20Sammlung%20A.%20Kobler.%26lt%3B%5C%2Fdiv%26gt%3B%5Cn%26lt%3B%5C%2Fdiv%26gt%3B%22%2C%22data%22%3A%7B%22itemType%22%3A%22artwork%22%2C%22title%22%3A%22Der%20Ritten%20bei%20Bozen%20%5Cu2013%20Wolfsgruben%20%281202%20m%29%20mit%20Ober-Bozen%20%281200%20m%29%22%2C%22creators%22%3A%5B%7B%22creatorType%22%3A%22artist%22%2C%22firstName%22%3A%22%22%2C%22lastName%22%3A%22Stengel%20%26%20Co%22%7D%5D%2C%22abstractNote%22%3A%22%22%2C%22artworkMedium%22%3A%22Ansichtskarte%22%2C%22artworkSize%22%3A%22%22%2C%22date%22%3A%22Anfang%2020.%20Jahrhundert%22%2C%22eventPlace%22%3A%22%22%2C%22DOI%22%3A%22%22%2C%22citationKey%22%3A%22%22%2C%22url%22%3A%22%22%2C%22language%22%3A%22%22%2C%22collections%22%3A%5B%22WM2DAINB%22%5D%2C%22dateModified%22%3A%222025-07-24T10%3A09%3A53Z%22%7D%7D%5D%7D

Stengel & Co. (Anfang 20. Jahrhundert). *Der Ritten bei Bozen – Wolfsgruben (1202 m) mit Ober-Bozen (1200 m)* [Ansichtskarte].
Sammlung A. Kobler.

12916061 {12916061:IRE9DE59} 1 apa 50 default 8241
<https://kallos.kobler-margreid.com/wp-content/plugins/zotpress/>
%7B%22status%22%3A%22success%22%2C%22updateneeded%22%3Afalse%2C%22instance%22%3Afalse%2C%22meta%22%3A%7B%22request_last%22%3A0%2C%22request_next%22%3A0%2C%22used_cache%22%3Atrue%7D%2C%22data%22%3A%5B%7B%22key%22%3A%22IRE9DE59%22%2C%22library%22%3A%7B%22id%22%3A12916061%7D%2C%22meta%22%3A%7B%22creatorSummary%22%3A%22J.F.%20Amonn%22%2C%22numChildren%22%3A1%7D%2C%22bib%22%3A%22%26lt%3Bdiv%20class%3D%26quot%3Bcsl-bib-body%26quot%3B%20style%3D%26quot%3Bline-height%3A%202%3B%20padding-left%3A%201em%3B%20text-indent%3A-1em%3B%26quot%3B%26gt%3B%5Cn%20%20%26lt%3Bdiv%20class%3D%26quot%3Bcsl-entry%26quot%3B%26gt%3BJ.F.%20Amonn.%20%28Zwischenkriegszeit%29.%20%26

lt%3Bi%26gt%3BCostalovara%20sul%20Renon%20verso%20le%20Dolomiti%26lt%3B%5C%2Fi%26gt%3B%20%5BAnsichtskarte%5D.%20Sammlung%20A.%20Kobler.%26lt%3B%5C%2Fdiv%26gt%3B%5Cn%26lt%3B%5C%2Fdiv%26gt%3B%22%2C%22data%22%3A%7B%22itemType%22%3A%22artwork%22%2C%22title%22%3A%22Costalovara%20sul%20Renon%20verso%20le%20Dolomiti%22%2C%22creators%22%3A%5B%7B%22creatorType%22%3A%22artist%22%2C%22firstName%22%3A%22%22%2C%22lastName%22%3A%22J.F.%20Amonn%22%7D%5D%2C%22abstractNote%22%3A%22%22%2C%22artworkMedium%22%3A%22Ansichtskarte%22%2C%22artworkSize%22%3A%22%22%2C%22date%22%3A%22Zwischenkriegszeit%22%2C%22eventPlace%22%3A%22%22%2C%22DOI%22%3A%22%22%2C%22citationKey%22%3A%22%22%2C%22url%22%3A%22%22%2C%22language%22%3A%22%22%2C%22collections%22%3A%5B%22WM2DAINB%22%5D%2C%22dateModified%22%3A%222025-03-12T19%3A57%3A48Z%22%7D%7D%5D%7D

J.F. Amonn. (Zwischenkriegszeit). *Costalovara sul Renon verso le*

Dolomiti [Ansichtskarte]. Sammlung A. Kobler.

12916061 {12916061:IXW7R76G} 1 apa 50 default 8241

https://kallos.kobler-margreid.com/wp-content/plugins/zotpress/
%7B%22status%22%3A%22success%22%2C%22updateneeded%22%3Afalse%2C%22instance%22%3Afalse%2C%22meta%22%3A%7B%22request_last%22%3A0%2C%22request_next%22%3A0%2C%22used_cache%22%3Atrue%7D%2C%22data%22%3A%5B%7B%22key%22%3A%22IXW7R76G%22%2C%22library%22%3A%7B%22id%22%3A12916061%7D%2C%22meta%22%3A%7B%22numChildren%22%3A1%7D%2C%22bib%22%3A%22%26lt%3Bdiv%20class%3D%26quot%3Bcsl-bib-body%26quot%3B%20style%3D%26quot%3Bline-height%3A%20%3B%20padding-left%3A%201em%3B%20text-indent%3A-1em%3B%26quot%3B%26gt%3B%5Cn%20%20%26lt%3Bdiv%20class%3D%26quot%3Bcsl-

entry%26quot%3B%26gt%3B%26lt%3Bi%26gt%3BMuseum%20Plattner%20-%20Online%20Shop%20-%20Bio%20Honig%20-%20Trockenfr%26%23xFC%3Bchte%20S%26%23xFC%3Bdtirol%20-%20Italien%20-%20Plattner%20Bienenhof%26lt%3B%5C%2Fi%26gt%3B.%20%28n.d.%29.%20Retrieved%20July%2024%2C%202025%2C%20from%20%26lt%3Ba%20class%3D%26%23039%3Bzp-ItemURL%26%23039%3B%20href%3D%26%23039%3Bhttps%3A%5C%2F%5C%2Fwww.museum-plattner.com%5C%2Fde%5C%2F%26%23039%3B%26gt%3Bhttps%3A%5C%2F%5C%2Fwww.museum-plattner.com%5C%2Fde%5C%2F%26lt%3B%5C%2Fa%26gt%3B%26lt%3B%5C%2Fdiv%26gt%3B%5Cn%26lt%3B%5C%2Fdiv%26gt%3B%22%2C%22data%22%3A%7B%22itemType%22%

3A%22webpage%22%2C%22title%22%3A%22Museum%20Plattner%20-
%20Online%20Shop%20-%20Bio%20Honig%20-
%20Trockenfr%5Cu00fcchte%20S%5Cu00fcdtirol%20-%20Italien%20-
%20Plattner%20Bienenhof%22%2C%22creators%22%3A%5B%5D%2C%22abstractNote
%22%3A%22%22%2C%22date%22%3A%22%22%2C%22DOI%22%3A%22%22%2C%22citationKey
%22%3A%22%22%2C%22url%22%3A%22https%3A%5C%2F%5C%2Fwww.museo-plattner
.com%5C%2Fde%5C%2F%22%2C%22language%22%3A%22%22%2C%22collections%22%3A
%5B%22H5NB5SVK%22%5D%2C%22dateModified%22%3A%222025-07-24T09%3A46%3A09
Z%22%7D%7D%5D%7D

*Museum Plattner - Online Shop - Bio Honig - Trockenfrüchte Südtirol
- Italien - Plattner Bienenhof.* (n.d.). Retrieved July 24, 2025,
from <https://www.museo-plattner.com/de/>

Ansichtskarten der Woche (9)

Category: Ansichtskarten der Woche, Siedlungsgeschichte
geschrieben von Armin Kobler | 28. September 2025

Hotel Oberbozen, Holzner, Savoia, Holzner



Abb. 1: „Bahnhof Oberbozen mit Hotel Holzner“ (Ansichtskarte, 20er Jahre). Das Klicken auf die Abbildung vergrößert wie immer deren Darstellung am Bildschirm.

Eine Ansichtskarte (Abb. 1) aus der Zeit nach dem Ersten Weltkrieg: Das Hotel Oberbozen wurde schon zu Hotel Holzner umbenannt. Eine Garnitur der Rittnerbahn, kommend von Klobenstein, ist Richtung Bozen abfahrtsbereit. Der auch heute noch Hotel Holzner genannte Beherbergungsbetrieb, der als Hotel Maria Schnee geplant und als Hotel Oberbozen eröffnet wurde, hat den gehobenen Tourismus am westlichen Rittner Plateau eingeleitet. Das Hotel hat hinsichtlich Lage, Größe und Ausstattung Maßstäbe gesetzt, weswegen dessen Abbildungen zahlreich in die Welt hinaus geschickt wurden. Man erkennt auch das hell getünchte Stationsgebäude und ganz links das Dach des Warenlagers der Bahn. Die sichtbaren Verkehrswege sind mit den heutigen ident, freilich waren die Beläge naturnäher, mit allen Vor- und Nachteilen. Zu der Zeit überwog der ländlicher Charakter des Rittens noch stark. Letztlich ist gerade durch die harte Gestaltung des Riehl-Platzes, wie dieses Areal jetzt zu Ehren des Erbauers der Rittnerbahn heißt, die Stadt nochmals näher herangerückt.



Abb. 2: „Hotel Holzner in Soprabolzano (m 1193) sul Renon verso Gruppo del Catinaccio (m 2981) “ (Ansichtskarte, Zwischenkriegszeit)

Die Ansichtskarte der Abbildung 2 wurde vom Hotel Hofer, wie das heutige Hotel Post heißt, aus gemacht. Das Gelände, wo der Bahnhof und das Hotel Oberbozen gebaut wurden, ist Teil der „Hoferbreiten“ einer großen, leicht nach Süden abfallenden, auch heute noch hauptsächlich landwirtschaftlich genutzten Fläche. Der obere größere Teil ist im Besitz des Hoferbauern, der kleinere untere Teil gehört zum Doppelbauern.



Abb. 3: „Rittnerbahn. Hotel Oberbozen m. d. Dolomiten“ (Ansichtskarte, Anfang 20. Jh.)

Die Abbildung 3 zeigt das Hotel Oberbozen und den Bahnhof aus einer selten dargestellten Perspektive, von St. Magdalena aus gesehen. Als Maria Schnee noch kaum verbaut war, kam die Lage des Nobelhotels noch besser zur Geltung. Beeindruckend die noch freien Flächen oberhalb des Bahnhofs. Ganz links ist der Doppelbauer abgebildet, rechts angrenzend das Hotel Hofer.

In diesem Beitrag verwendete Literatur- und Bildquellen:

12916061 {12916061:6M7749UV} 1 apa 50 default 8241

body%26quot%3B%20style%3D%26quot%3Bline-height%3A%20%3B%20padding-left%3A%201em%3B%20text-indent%3A-1em%3B%26quot%3B%26gt%3B%5Cn%20%20%26lt%3Bdiv%20class%3D%26quot%3Bcsl-

entry%26quot%3B%26gt%3BJ.F.%20Amonn.%20%28Anfang%2020.%20Jh.%29.%20%26lt%3Bi%26gt%3BBHF%20Oberbozen%20mit%20Hotel%20Holzner%26lt%3B%5C%2Fi%26gt%3B%20%5BAnsichtskarte%5D.%20Sammlung%20A.%20Kobler.%26lt%3B%5C%2Fdiv%26gt%3B%5Cn%26lt%3B%5C%2Fdiv%26gt%3B%22%2C%22data%22%3A%7B%22itemType%22%3A%22artwork%22%2C%22title%22%3A%22BHF%20Oberbozen%20mit%20Hotel%20Holzner%22%2C%22creators%22%3A%5B%7B%22creatorType%22%3A%22artist%22%2C%22firstName%22%3A%22%22%2C%22lastName%22%3A%22J.F.%20Amonn%22%7D%5D%2C%22abstractNote%22%3A%22%22%2C%22artworkMedium%22%3A%22Ansichtskarte%22%2C%22artworkSize%22%3A%22%22%2C%22date%22%3A%22Anfang%2020.%20Jh.%22%2C%22eventPlace%22%3A%22%22%2C%22DOI%22%3A%22%22%2C%22citationKey%22%3A%22%22%2C%22url%22%3A%22%22%2C%22language%22%3A%22%22%2C%22collections%22%3A%5B%22WM2DAINB%22%5D%2C%22dateModified%22%3A%222025-07-24T10%3A10%3A22Z%22%7D%7D%5D%7D

J.F. Amonn. (Anfang 20. Jh.). *BHF Oberbozen mit Hotel Holzner*
[Ansichtskarte]. Sammlung A. Kobler.

12916061 {12916061:YEXVV55M} 1 apa 50 default 8241
<https://kallos.kobler-margreid.com/wp-content/plugins/zotpress/>
%7B%22status%22%3A%22success%22%2C%22updateneeded%22%3Afalse%2C%22instance%22%3Afalse%2C%22meta%22%3A%7B%22request_last%22%3A0%2C%22request_next%22%3A0%2C%22used_cache%22%3Atrue%7D%2C%22data%22%3A%5B%7B%22key%22%3A%22YEXVV55M%22%2C%22library%22%3A%7B%22id%22%3A12916061%7D%2C%22meta%22%3A%7B%22creatorSummary%22%3A%22J.F.%20Amonn%22%2C%22numChildren%22%3A1%7D%2C%22bib%22%3A%22%26lt%3Bdiv%20class%3D%26quot%3Bcsl-bib-body%26quot%3B%20style%3D%26quot%3Bline-height%3A%20%3B%20padding-left%3A%201em%3B%20text-indent%3A-1em%3B%26quot%3B%26gt%3B%5Cn%20%20%26lt%3Bdiv%20class%3D%26quot%3Bcsl-

entry%26quot%3B%26gt%3BJ.F.%20Amonn.%20%28Zwischenkriegszeit%29.%20%26lt%3Bi%26gt%3BHotel%20Holzner%20in%20Soprabolzano%20%28m%201193%29%20sul%20Renon%20verso%20Gruppo%20del%20Catinaccio%20%28m%202981%29%26lt%3B%5C%2Fi%26gt%3B%20%5BAnsichtskarte%5D.%20Sammlung%20A.%20Kobler.%26lt%3B%5C%2Fdiv%26gt%3B%5Cn%26lt%3B%5C%2Fdiv%26gt%3B%22%2C%22data%22%3A%7

B%22itemType%22%3A%22artwork%22%2C%22title%22%3A%22Hotel%20Holzner%20i
n%20Soprabolzano%20%28m%201193%29%20sul%20Renon%20verso%20Gruppo%20del
%20Catinaccio%20%28m%202981%29%22%2C%22creators%22%3A%5B%7B%22creatorT
ype%22%3A%22artist%22%2C%22firstName%22%3A%22%22%2C%22lastName%22%3A%2
2J.F.%20Amonn%22%7D%5D%2C%22abstractNote%22%3A%22%22%2C%22artworkMediu
m%22%3A%22Ansichtskarte%22%2C%22artworkSize%22%3A%22%22%2C%22date%22%3
A%22Zwischenkriegszeit%22%2C%22eventPlace%22%3A%22%22%2C%22DOI%22%3A%2
2%22%2C%22citationKey%22%3A%22%22%2C%22url%22%3A%22%22%2C%22language%2
2%3A%22%22%2C%22collections%22%3A%5B%22WM2DAINB%22%5D%2C%22dateModifie
d%22%3A%222025-03-12T19%3A57%3A56Z%22%7D%7D%5D%7D

J.F. Amonn. (Zwischenkriegszeit). *Hotel Holzner in Soprabolzano (m
1193) sul Renon verso Gruppo del Catinaccio (m 2981)*
[Ansichtskarte]. Sammlung A. Kobler.

12916061 {12916061:AXNNYUXE} 1 apa 50 default 8241
https://kallos.kobler-margreid.com/wp-content/plugins/zotpress/
%7B%22status%22%3A%22success%22%2C%22updateneeded%22%3Afalse%2C%22inst
ance%22%3Afalse%2C%22meta%22%3A%7B%22request_last%22%3A0%2C%22request_
next%22%3A0%2C%22used_cache%22%3Atrue%7D%2C%22data%22%3A%5B%7B%22key%2
2%3A%22AXNNYUXE%22%2C%22library%22%3A%7B%22id%22%3A12916061%7D%2C%22me
ta%22%3A%7B%22creatorSummary%22%3A%22Gugler%22%2C%22numChildren%22%3A1
%7D%2C%22bib%22%3A%22%26lt%3Bdiv%20class%3D%26quot%3Bcsl-bib-
body%26quot%3B%20style%3D%26quot%3Bline-height%3A%202%3B%20padding-
left%3A%201em%3B%20text-
indent%3A-1em%3B%26quot%3B%26gt%3B%5Cn%20%20%26lt%3Bdiv%20class%3D%26q
uot%3Bcsl-
entry%26quot%3B%26gt%3BGugler%2C%20J.%20%28Anfang%2019.%20Jh.%29.%20%2
6lt%3Bi%26gt%3BRittnerbahn.%20Hotel%200berbozen%20m.%20d.%20Dolomiten%
26lt%3B%5C%2Fi%26gt%3B%20%5BAnsichtskarte%5D.%20Sammlung%20A.%20Kobler
. %26lt%3B%5C%2Fdiv%26gt%3B%5Cn%26lt%3B%5C%2Fdiv%26gt%3B%22%2C%22data%2
2%3A%7B%22itemType%22%3A%22artwork%22%2C%22title%22%3A%22Rittnerbahn.%
20Hotel%200berbozen%20m.%20d.%20Dolomiten%22%2C%22creators%22%3A%5B%7B
%22creatorType%22%3A%22artist%22%2C%22firstName%22%3A%22J.%22%2C%22las
tName%22%3A%22Gugler%22%7D%5D%2C%22abstractNote%22%3A%22%22%2C%22artwo
rkMedium%22%3A%22Ansichtskarte%22%2C%22artworkSize%22%3A%22%22%2C%22da
te%22%3A%22Anfang%2019.%20Jh.%22%2C%22eventPlace%22%3A%22%22%2C%22DOI%
22%3A%22%22%2C%22citationKey%22%3A%22%22%2C%22url%22%3A%22%22%2C%22lan

guage%22%3A%22%2C%22collections%22%3A%5B%22WM2DAINB%22%5D%2C%22date
Modified%22%3A%222025-02-19T10%3A23%3A09Z%22%7D%7D%5D%7D

Gugler, J. (Anfang 19. Jh.). *Rittnerbahn. Hotel Oberbozen m. d.
Dolomiten* [Ansichtskarte]. Sammlung A. Kobler.

Ansichtskarten der Woche (8)

Category: Ansichtskarten der Woche, Siedlungsgeschichte
geschrieben von Armin Kobler | 28. September 2025

Rudolf Alfred Höger, produktiver Maler des Rittens



Abb. 1: „Aus Ober-Bozen – R.A. Höger“ (Ansichtskarte, Anfang 20. Jh.)

Rudolf Alfred Höger (1877 bis 1930) war ein österreichischer Genre- und Kriegsmaler. Dass er eine bestimmte Zeit am Ritten verbracht hat,

bezeugen so um die zehn Landschaftsbilder von Lengmoos über Wolfsgruben bis Oberbozen, die als Ansichtskarten den Weg in die Öffentlichkeit gefunden haben. Den Ritten als Sujet muss er nach dem Bau der Rittnerbahn entdeckt haben, sind auf mehreren Exemplaren doch schon das Oberbozner Bahnhofsgebäude und das Hotel Oberbozen abgebildet. Es kann auch durchaus sein, dass er im Auftrag eines Ansichtskartenverlegers oder der örtlichen Tourismustreibenden gearbeitet hat.

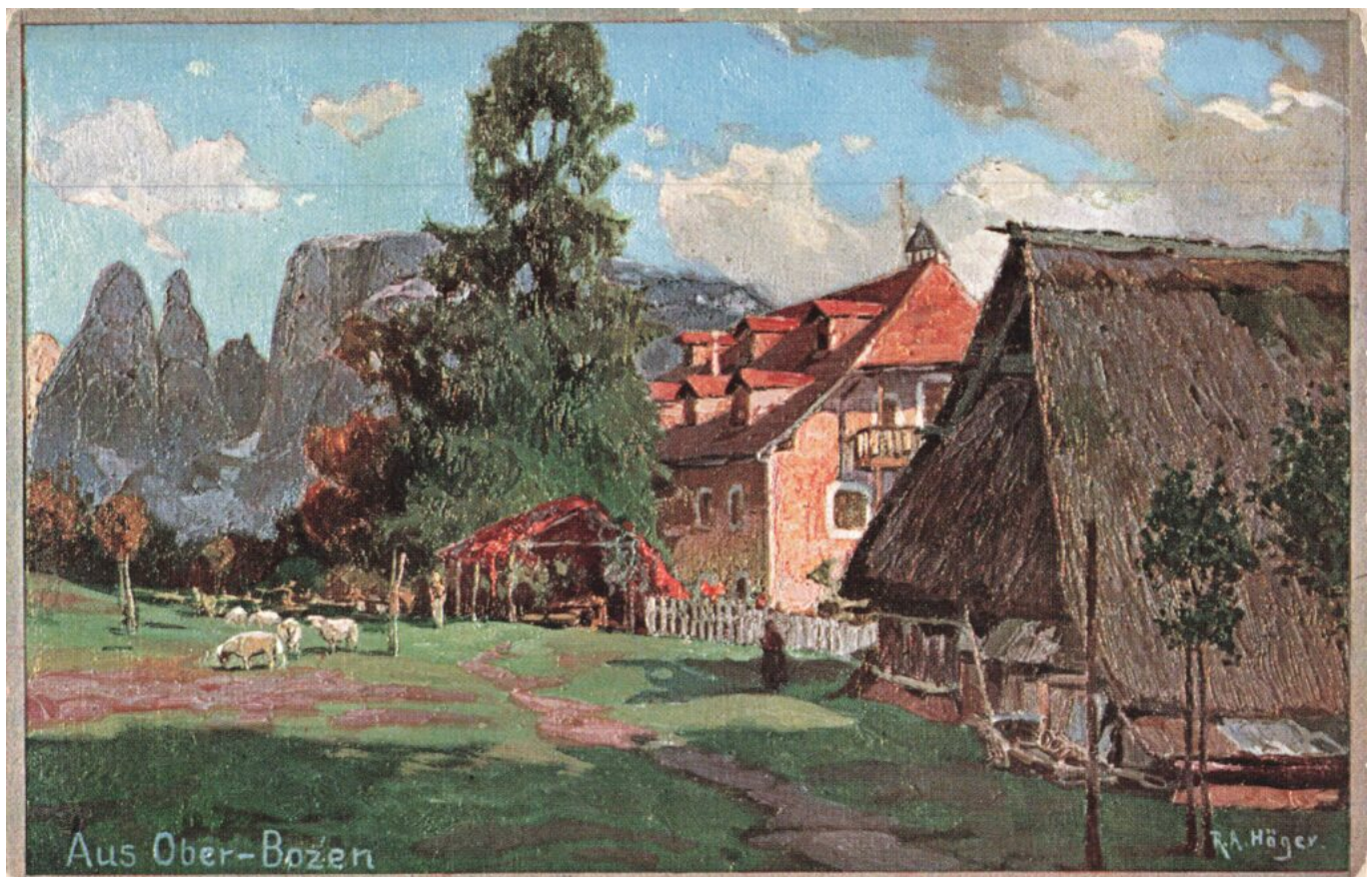

Abb. 2: „Aus Ober-Bozen – R.A. Höger“ (Ansichtskarte, Anfang 20. Jh.)

Für einige Zeit war sein Aquarell von Maria Schnee die einzige Darstellung des Ortszentrums (Abb. 2) aus jener Zeit, in der das Gebäude Baumgartner-Prock noch nicht errichtet war. Doch inwieweit kann man Realität aus dem Werk eines Schaffenden ableiten, wenn er künstlerische Freiheit genießt? Beim Bildnis vom Kirchlein Maria Schnee (Abb. 3) wurde z.B. der Doppelbauer weggelassen, wahrscheinlich um den in der Abendsonne glühenden Rosengarten dahinter besser zur

Geltung zu bringen. Dafür hat er diesem bedeutendem Hof in Maria Schnee ein eigenes Bild (Abb. 1) gewidmet, wo m.E. alles Wesentliche abgebildet wurde. Der große Stadel mit der typischen Rittner Dachform, zudem noch strohgedeckt, hat ihm sicherlich imponiert. Und natürlich musste die den Hof über Jahrhunderte prägende große Lärche mit auf das Bild.

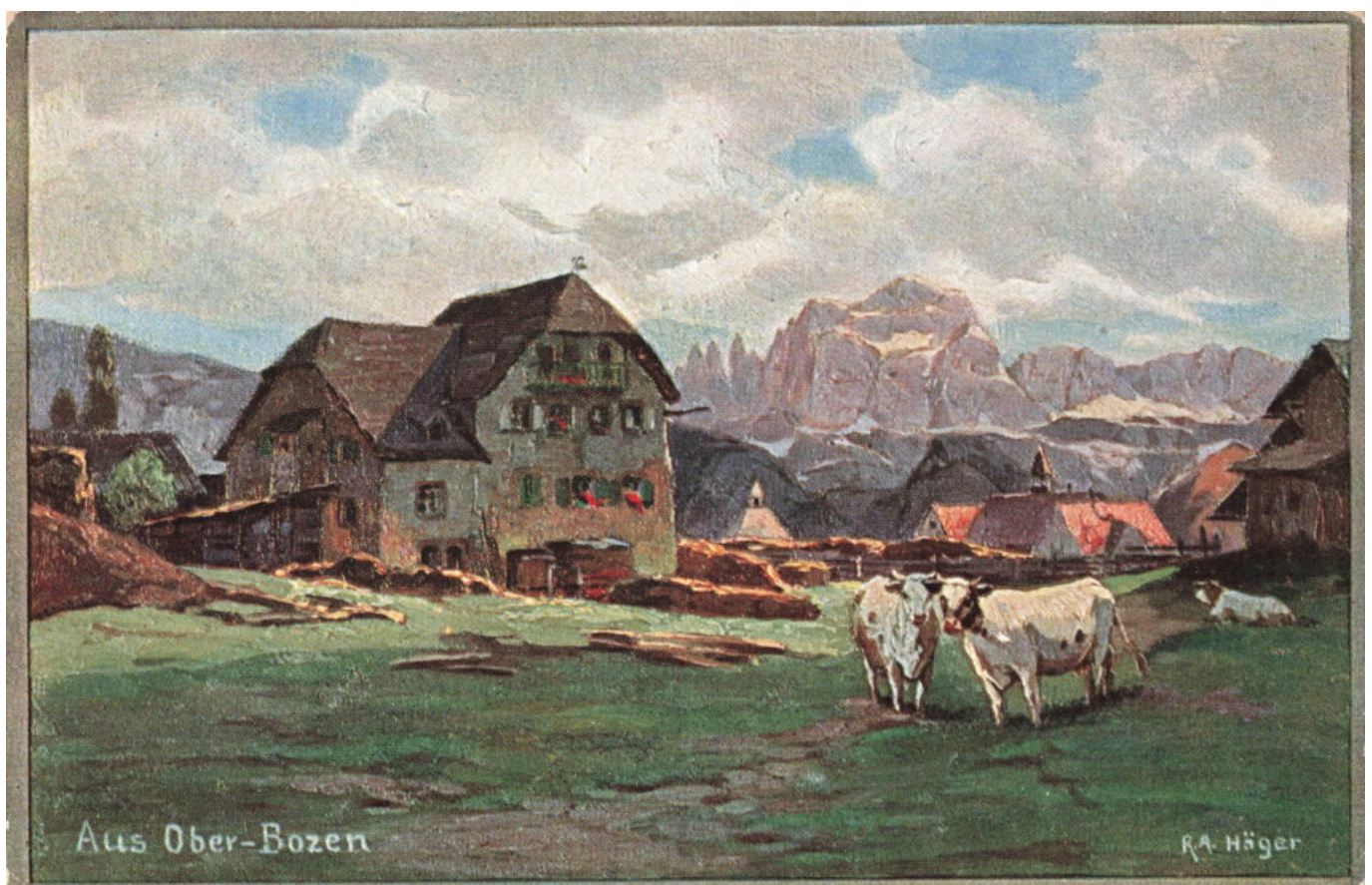

Abb. 3: „Maria Schnee mit Rosengarten – R.A. Höger“ (Ansichtskarte, Anfang 20. Jh.)

In diesem Beitrag verwendete Literatur- und Bildquellen:

12916061 {12916061:3JZUDHC3} 1 apa 50 default 8241

https://kallos.kobler-margreid.com/wp-content/plugins/zotpress/%7B%22status%22%3A%22success%22%2C%22updateneeded%22%3Afalse%2C%22instance%22%3Afalse%2C%22meta%22%3A%7B%22request_last%22%3A0%2C%22request_next%22%3A0%2C%22used_cache%22%3Atrue%7D%2C%22data%22%3A%5B%7B%22key%22%3A%223JZUDHC3%22%2C%22library%22%3A%7B%22id%22%3A12916061%7D%2C%22meta%22%3A%7B%22creatorSummary%22%3A%22Wikipedia-Autoren%22%2C%22parsedDate%22%3A%222023-12-09%22%2C%22numChildren%22%3

ta%22%3A%7B%22creatorSummary%22%3A%22H%5Cu00f6ger%22%2C%22numChildren%22%3A1%7D%2C%22bib%22%3A%22%26lt%3Bdiv%20class%3D%26quot%3Bcsl-bib-body%26quot%3B%20style%3D%26quot%3Bline-height%3A%202%3B%20padding-left%3A%201em%3B%20text-indent%3A-1em%3B%26quot%3B%26gt%3B%5Cn%20%20%26lt%3Bdiv%20class%3D%26quot%3Bcsl-entry%26quot%3B%26gt%3BH%26%23xF6%3Bger%2C%20R.%20A.%20%28Anfang%2020.%20Jh.%29.%20%26lt%3Bi%26gt%3BAus%200ber-Bozen%20%26%23x2013%3B%20R.A.%20H%26%23xF6%3Bger%26lt%3B%5C%2Fi%26gt%3B%20%5BAnsichtskarte%20Gem%26%23xE4%3Blde%5D.%20Sammlung%20A.%20Kobler.%26lt%3B%5C%2Fdiv%26gt%3B%5Cn%26lt%3B%5C%2Fdiv%26gt%3B%22%2C%22data%22%3A%7B%22itemType%22%3A%22artwork%22%2C%22title%22%3A%22Aus%200ber-Bozen%20%5Cu2013%20R.A.%20H%5Cu00f6ger%22%2C%22creators%22%3A%5B%7B%22creatorType%22%3A%22artist%22%2C%22firstName%22%3A%22R.A.%22%2C%22lastName%22%3A%22H%5Cu00f6ger%22%7D%5D%2C%22abstractNote%22%3A%22%22%2C%22artworkMedium%22%3A%22Ansichtskarte%20Gem%5Cu00e4lde%22%2C%22artworkSize%22%3A%22%22%2C%22date%22%3A%22Anfang%2020.%20Jh.%22%2C%22eventPlace%22%3A%22%22%2C%22DOI%22%3A%22%22%2C%22citationKey%22%3A%22%22%2C%22url%22%3A%22%22%2C%22language%22%3A%22%22%2C%22collections%22%3A%5B%22WM2DAINB%22%5D%2C%22dateModified%22%3A%222025-07-24T10%3A10%3A41Z%22%7D%7D%5D%7D

Höger, R. A. (Anfang 20. Jh.). *Aus Ober-Bozen – R.A. Höger*

[Ansichtskarte Gemälde]. Sammlung A. Kobler.

12916061 {12916061:FIJGK34M} 1 apa 50 default 8241

<https://kallos.kobler-margreid.com/wp-content/plugins/zotpress/>
%7B%22status%22%3A%22success%22%2C%22updateneeded%22%3Afalse%2C%22instance%22%3Afalse%2C%22meta%22%3A%7B%22request_last%22%3A0%2C%22request_next%22%3A0%2C%22used_cache%22%3Atrue%7D%2C%22data%22%3A%5B%7B%22key%22%3A%22FIJGK34M%22%2C%22library%22%3A%7B%22id%22%3A12916061%7D%2C%22meta%22%3A%7B%22creatorSummary%22%3A%22H%5Cu00f6ger%22%2C%22numChildren%22%3A1%7D%2C%22bib%22%3A%22%26lt%3Bdiv%20class%3D%26quot%3Bcsl-bib-body%26quot%3B%20style%3D%26quot%3Bline-height%3A%202%3B%20padding-left%3A%201em%3B%20text-indent%3A-1em%3B%26quot%3B%26gt%3B%5Cn%20%20%26lt%3Bdiv%20class%3D%26quot%3Bcsl-entry%26quot%3B%26gt%3BH%26%23xF6%3Bger%2C%20R.%20A.%20%28Anfang%2020.%20Jh.%29.%20%26lt%3Bi%26gt%3BAus%200ber-

Bozen%20%26%23x2013%3B%20R.A.%20H%26%23xF6%3Bger%26lt%3B%5C%2Fi%26gt%3B%20%5BAnsichtskarte%20Gem%26%23xE4%3Blde%5D.%20Sammlung%20A.%20Kobler.%26lt%3B%5C%2Fdiv%26gt%3B%5Cn%26lt%3B%5C%2Fdiv%26gt%3B%22%2C%22data%22%3A%7B%22itemType%22%3A%22artwork%22%2C%22title%22%3A%22Aus%20Ober-Bozen%20%5Cu2013%20R.A.%20H%5Cu00f6ger%22%2C%22creators%22%3A%5B%7B%22creatorType%22%3A%22artist%22%2C%22firstName%22%3A%22R.A.%22%2C%22lastName%22%3A%22H%5Cu00f6ger%22%7D%5D%2C%22abstractNote%22%3A%22%22%2C%22artworkMedium%22%3A%22Ansichtskarte%20Gem%5Cu00e4lde%22%2C%22artworkSize%22%3A%22%22%2C%22date%22%3A%22Anfang%2020.%20Jh.%22%2C%22eventPlace%22%3A%22%22%2C%22DOI%22%3A%22%22%2C%22citationKey%22%3A%22%22%2C%22url%22%3A%22%22%2C%22language%22%3A%22%22%2C%22collections%22%3A%5B%22WM2DAINB%22%5D%2C%22dateModified%22%3A%222025-07-24T10%3A10%3A41Z%22%7D%7D%5D%7D

Höger, R. A. (Anfang 20. Jh.). *Aus Ober-Bozen – R.A. Höger*

[Ansichtskarte Gemälde]. Sammlung A. Kobler.

12916061 {12916061:BKCBFYAR} 1 apa 50 default 8241

<https://kallos.kobler-margreid.com/wp-content/plugins/zotpress/>
%7B%22status%22%3A%22success%22%2C%22updateneeded%22%3Afalse%2C%22instance%22%3Afalse%2C%22meta%22%3A%7B%22request_last%22%3A0%2C%22request_next%22%3A0%2C%22used_cache%22%3Atrue%7D%2C%22data%22%3A%5B%7B%22key%22%3A%22BKCBFYAR%22%2C%22library%22%3A%7B%22id%22%3A12916061%7D%2C%22meta%22%3A%7B%22creatorSummary%22%3A%22H%5Cu00f6ger%22%2C%22numChildren%22%3A1%7D%2C%22bib%22%3A%22%26lt%3Bdiv%20class%3D%26quot%3Bcsl-bib-body%26quot%3B%20style%3D%26quot%3Bline-height%3A%202%3B%20padding-left%3A%201em%3B%20text-indent%3A-1em%3B%26quot%3B%26gt%3B%5Cn%20%20%26lt%3Bdiv%20class%3D%26quot%3Bcsl-entry%26quot%3B%26gt%3BH%26%23xF6%3Bger%2C%20R.%20A.%20%28Anfang%2020.%20Jh.%29.%20%26lt%3Bi%26gt%3BMaria%20Schnee%20mit%20dem%20Rosengarten%20%26%23x2013%3B%20R.A.%20H%26%23xF6%3Bger%26lt%3B%5C%2Fi%26gt%3B%20%5BAnsichtskarte%20Gem%26%23xE4%3Blde%5D.%20Sammlung%20A.%20Kobler.%26lt%3B%5C%2Fdiv%26gt%3B%5Cn%26lt%3B%5C%2Fdiv%26gt%3B%22%2C%22data%22%3A%7B%22itemType%22%3A%22artwork%22%2C%22title%22%3A%22Maria%20Schnee%20mit%20dem%20Rosengarten%20%5Cu2013%20R.A.%20H%5Cu00f6ger%22%2C%22creators%22%3A%5B%7B%22creatorType%22%3A%22artist%22%2C%22firstName%22%3A%22R.A.%22%2C%22lastName%22%3A%22H%5Cu00f6ger%22%7D%5D%2C%22abstractNote%22%3A%22%22%2C%22artworkMedium%22%3A%22Ansichtskarte%20Gem%5Cu00e4lde%

22%2C%22artworkSize%22%3A%22%22%2C%22date%22%3A%22Anfang%2020.%20Jh.%2
2%2C%22eventPlace%22%3A%22%22%2C%22DOI%22%3A%22%22%2C%22citationKey%22
%3A%22%22%2C%22url%22%3A%22%22%2C%22language%22%3A%22%22%2C%22collecti
ons%22%3A%5B%22WM2DAINB%22%5D%2C%22dateModified%22%3A%222025-07-24T10%
3A08%3A46Z%22%7D%7D%5D%7D

Höger, R. A. (Anfang 20. Jh.). *Maria Schnee mit dem Rosengarten* –
R.A. Höger [Ansichtskarte Gemälde]. Sammlung A. Kobler.

Ansichtskarten der Woche (7)

Category: Ansichtskarten der Woche, Siedlungsgeschichte
geschrieben von Armin Kobler | 28. September 2025

Maria Schnee und der Latemar



Abb. 1: „Maria Schnee – Oberbozen gegen den Latemar (2864 m).
Dolomiten. Tirol“ (Kolorierte Ansichtskarte, Anfang 20. Jahrhundert).

Vor einer Woche habe ich Bilder vom Migler (Obermigler) gezeigt. Von dort aus, Richtung Südosten, wurde das Foto als Grundlage für diese kolorierte Ansichtskarte gemacht (Abb. 1). An Hand der ersichtlichen Bauwerke schätze ich, dass es in den ersten Jahren der Rittnerbahn entstanden ist. Man sieht nämlich von links nach rechts das Hotel Oberbozen/Holzner, ziemlich verdeckt die Villa Messmer (später vergrößert zu Villa Maria, Bergfink, Gloriette), die Bäckerei, den Rittnerhof, den Gebäudekomplex Baumgartner-Prock (noch unvollendet), das Haus Kofler (später Plankl). Hinter beiden letzteren kann man das helle Dach des Hotel Hofer (vormals Unterhofer, später Post) gerade noch erahnen. Das Maria-Schnee-Ensemble Kirche-Oberhofer-Wegerhaus-Kinselehaus ist hingegen vollständig hinter den hohen Bäumen des Parks versteckt. Weiter rechts erkennt man an der Dachform wie immer sehr leicht die Villa Pattis (jetzt Pan) und darunter das Wohngebäude des Doppelbauern (später Hotel Viktoria).

Die Ansichtskarte der Abbildung 2 aus der gleichen Zeit habe ich dazugenommen, weil der Ausschnitt weiter ist. Deshalb kann man rechts von der Villa Pattis die Villa Pobitzer, jetzt Malinowski erkennen und am rechten Bildrand dann die beiden von Edmund v. Zallinger erbauten Gebäude in ihrem charakteristischen an Nord-Ost-Europa erinnernden Bauweise, jetzt im Eigentum der Familien Eccel bzw. Endrizzi. Die Bezeichnung „Südtirol“ wurde schon vor der Teilung Tirols zu Werbezwecken verwendet und meinte damit auch das heutige Trentino.



Abb 2: „Maria Schnee – Oberbozen geg. den Latemar (2864 m). Dolomiten (Südtirol).“ (Kolorierte Ansichtskarte, Anfang 20. Jahrhundert).

Wenige Jahre darauf ist das Bild ein klein wenig anders (Abb. 3): Ganz links ist nämlich das Dach des neu errichteten Hoferbauer-Stadels zu sehen. Wie schon berichtet, ist dieser Hof, der aus dem Zusammenschluss von Unter- und Oberhofer entstand, in den Zwanzigerjahren aus dem Zentrum von Maria Schnee ausgesiedelt. Zwischen ihm und dem schon bestehenden Bäckereigebäude ist die am Schlauchturm erkennbare Feuerwehrrhalle entstanden.

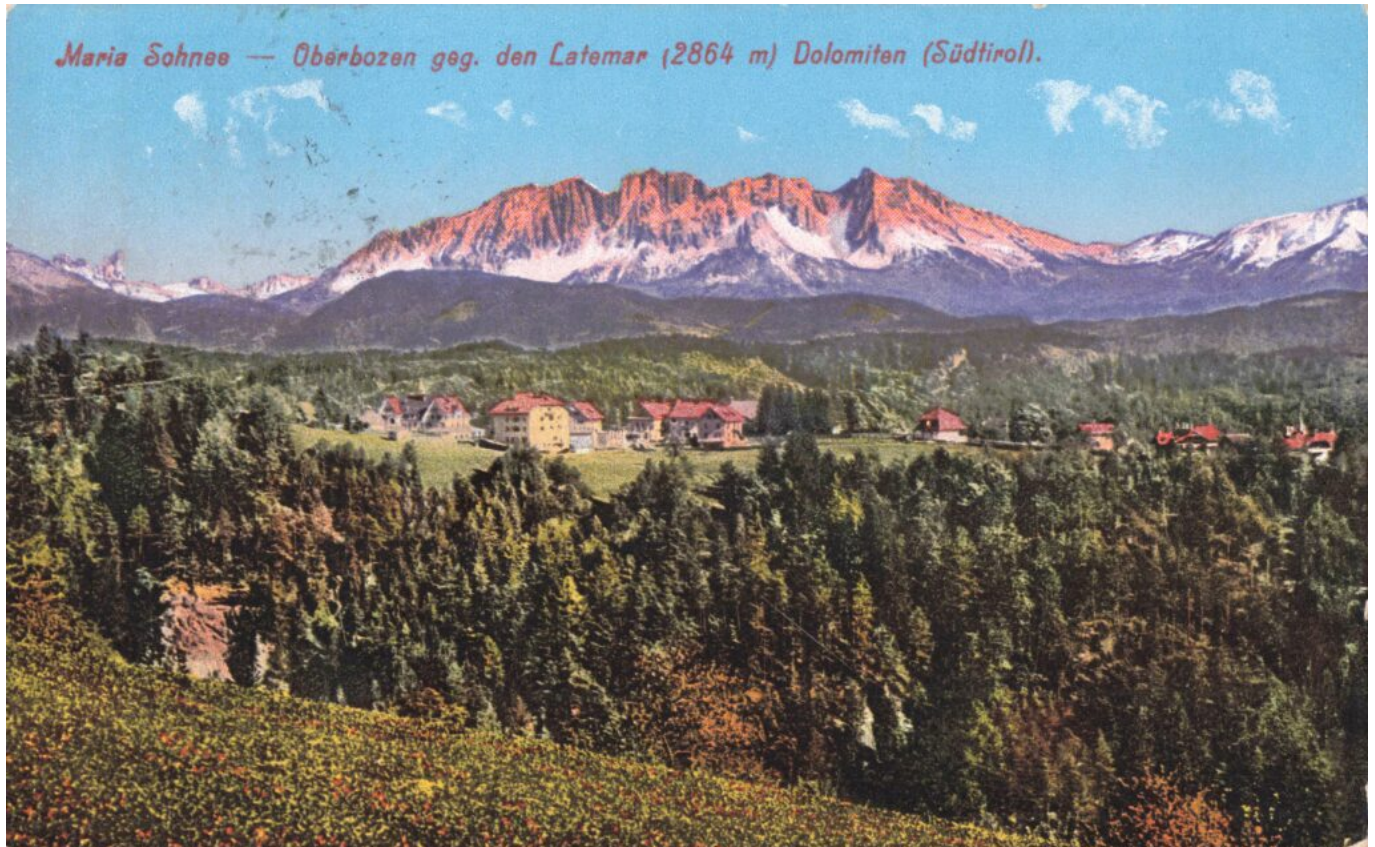

Abb 3: „(Maria Schnee) Soprabolzano (m 1193) sul Renon. “
(Ansichtskarte, Zwischenkriegszeit).

In den 60er-Jahren hat sich, wie in Abbildung 4 ersichtlich ist, das Bild in Details geändert: Die Feuerwehrhalle hat ein Obergeschoss erhalten; es dient der örtlichen Musikkapelle als Probelokal. Der Hoferbauer-Stadel ist nach dem Brand mit einer leicht veränderter Dachform wieder aufgebaut worden. Rechts kann man den Eislaufplatz in seiner ersten Form erkennen.



Abb. 4: „Soprabolzano m. 1225 su Renon verso il Latemar – Dolomiti Oberbozen am Ritten gegen Latemar – Dolomiten“ (Ansichtskarte, 60er-Jahre).

In diesem Beitrag verwendete Literatur- und Bildquellen:

12916061 {12916061:E4NRIAIU} 1 apa 50 default 8241

<https://kallos.kobler-margreid.com/wp-content/plugins/zotpress/>
%7B%22status%22%3A%22success%22%2C%22updateneeded%22%3Afalse%2C%22instance%22%3Afalse%2C%22meta%22%3A%7B%22request_last%22%3A0%2C%22request_next%22%3A0%2C%22used_cache%22%3Atrue%7D%2C%22data%22%3A%5B%7B%22key%22%3A%22E4NRIAIU%22%2C%22library%22%3A%7B%22id%22%3A12916061%7D%2C%22meta%22%3A%7B%22creatorSummary%22%3A%22Anonym%22%2C%22numChildren%22%3A1%7D%2C%22bib%22%3A%22%26lt%3Bdiv%20class%3D%26quot%3Bcsl-bib-body%26quot%3B%20style%3D%26quot%3Bline-height%3A%20%3B%20padding-left%3A%201em%3B%20text-indent%3A-1em%3B%26quot%3B%26gt%3B%5Cn%20%20%26lt%3Bdiv%20class%3D%26quot%3Bcsl-entry%26quot%3B%26gt%3BAnonym.%20%28Anfang%2020.%20Jh.%29.%20%26lt%3Bi

%26gt%3BMaria%20Schnee%20%26%23x2013%3B%200berbozen%20gegen%20den%20La
temar%20%282864%20m%29.%20Dolomiten.%20Tirol%26lt%3B%5C%2Fi%26gt%3B%20
%5BAnsichtskarte%20koloriert%5D.%20Sammlung%20A.%20Kobler.%26lt%3B%5C%
2Fdiv%26gt%3B%5Cn%26lt%3B%5C%2Fdiv%26gt%3B%22%2C%22data%22%3A%7B%22ite
mType%22%3A%22artwork%22%2C%22title%22%3A%22Maria%20Schnee%20%5Cu2013%
200berbozen%20gegen%20den%20Latemar%20%282864%20m%29.%20Dolomiten.%20T
irol%22%2C%22creators%22%3A%5B%7B%22creatorType%22%3A%22artist%22%2C%2
2firstName%22%3A%22%22%2C%22lastName%22%3A%22Anonym%22%7D%5D%2C%22abst
ractNote%22%3A%22%22%2C%22artworkMedium%22%3A%22Ansichtskarte%20kolori
ert%22%2C%22artworkSize%22%3A%22%22%2C%22date%22%3A%22Anfang%2020.%20J
h.%22%2C%22eventPlace%22%3A%22%22%2C%22DOI%22%3A%22%22%2C%22citationKe
y%22%3A%22%22%2C%22url%22%3A%22%22%2C%22language%22%3A%22%22%2C%22coll
ections%22%3A%5B%22WM2DAINB%22%5D%2C%22dateModified%22%3A%222025-07-24
T10%3A08%3A58Z%22%7D%7D%5D%7D

Anonym. (Anfang 20. Jh.). *Maria Schnee – Oberbozen gegen den Latemar
(2864 m). Dolomiten. Tirol* [Ansichtskarte koloriert]. Sammlung A.
Kobler.

12916061 {12916061:YTQXEJGM} 1 apa 50 default 8241
<https://kallos.kobler-margreid.com/wp-content/plugins/zotpress/>
%7B%22status%22%3A%22success%22%2C%22updateneeded%22%3Afalse%2C%22inst
ance%22%3Afalse%2C%22meta%22%3A%7B%22request_last%22%3A0%2C%22request_
next%22%3A0%2C%22used_cache%22%3Atrue%7D%2C%22data%22%3A%5B%7B%22key%2
2%3A%22YTQXEJGM%22%2C%22library%22%3A%7B%22id%22%3A12916061%7D%2C%22me
ta%22%3A%7B%22creatorSummary%22%3A%22Stempfle%22%2C%22numChildren%22%3
A1%7D%2C%22bib%22%3A%22%26lt%3Bdiv%20class%3D%26quot%3Bcsl-bib-
body%26quot%3B%20style%3D%26quot%3Bline-height%3A%202%3B%20padding-
left%3A%201em%3B%20text-
indent%3A-1em%3B%26quot%3B%26gt%3B%5Cn%20%20%26lt%3Bdiv%20class%3D%26q
uot%3Bcsl-
entry%26quot%3B%26gt%3BStempfle%2C%20W.%20%28Jahrhundertwende%29.%20%2
6lt%3Bi%26gt%3BMaria%20Schnee%20%26%23x2013%3B%200berbozen%20geg.%20de
n%20Latemar%20%282864m%29%20Dolomiten%20%28S%26%23xFC%3Bdtirol%29.%26l
t%3B%5C%2Fi%26gt%3B%20%5BAnsichtskarte%5D.%20Sammlung%20A.%20Kobler.%2
6lt%3B%5C%2Fdiv%26gt%3B%5Cn%26lt%3B%5C%2Fdiv%26gt%3B%22%2C%22data%22%3
A%7B%22itemType%22%3A%22artwork%22%2C%22title%22%3A%22Maria%20Schnee%2
0%5Cu2013%200berbozen%20geg.%20den%20Latemar%20%282864m%29%20Dolomiten

%20%28S%5Cu00fcdtirol%29.%22%2C%22creators%22%3A%5B%7B%22creatorType%22%3A%22artist%22%2C%22firstName%22%3A%22Wilhelm%22%2C%22lastName%22%3A%22Stempfle%22%7D%5D%2C%22abstractNote%22%3A%22%22%2C%22artworkMedium%22%3A%22Ansichtskarte%22%2C%22artworkSize%22%3A%22%22%2C%22date%22%3A%22Jahrhundertwende%22%2C%22eventPlace%22%3A%22%22%2C%22DOI%22%3A%22%22%2C%22citationKey%22%3A%22%22%2C%22url%22%3A%22%22%2C%22language%22%3A%22%22%2C%22collections%22%3A%5B%22WM2DAINB%22%5D%2C%22dateModified%22%3A%222025-07-23T22%3A30%3A13Z%22%7D%7D%5D%7D

Stempfle, W. (Jahrhundertwende). *Maria Schnee – Oberbozen geg. den Latemar (2864m) Dolomiten (Südtirol)*. [Ansichtskarte]. Sammlung A. Kobler.

12916061 {12916061:QYBGEVH3} 1 apa 50 default 8241

https://kallos.kobler-margreid.com/wp-content/plugins/zotpress/
%7B%22status%22%3A%22success%22%2C%22updateneeded%22%3Afalse%2C%22instance%22%3Afalse%2C%22meta%22%3A%7B%22request_last%22%3A0%2C%22request_next%22%3A0%2C%22used_cache%22%3Atrue%7D%2C%22data%22%3A%5B%7B%22key%22%3A%22QYBGEVH3%22%2C%22library%22%3A%7B%22id%22%3A12916061%7D%2C%22meta%22%3A%7B%22creatorSummary%22%3A%22J.F.%20Amonn%22%2C%22numChildren%22%3A1%7D%2C%22bib%22%3A%22%26lt%3Bdiv%20class%3D%26quot%3Bcsl-bib-body%26quot%3B%20style%3D%26quot%3Bline-height%3A%202%3B%20padding-left%3A%201em%3B%20text-indent%3A-1em%3B%26quot%3B%26gt%3B%5Cn%20%20%26lt%3Bdiv%20class%3D%26quot%3Bcsl-entry%26quot%3B%26gt%3BJ.F.%20Amonn.%20%28Zwischenkriegszeit%29.%20%26lt%3Bi%26gt%3B%28Maria%20Schnee%29%20Soprabolzano%20%28m%201193%29%20sul%20Renon.%26lt%3B%5C%2Fi%26gt%3B%20%5BAnsichtskarte%5D.%20Sammlung%20A.%20Kobler.%26lt%3B%5C%2Fdiv%26gt%3B%5Cn%26lt%3B%5C%2Fdiv%26gt%3B%22%2C%22data%22%3A%7B%22itemType%22%3A%22artwork%22%2C%22title%22%3A%22%28Maria%20Schnee%29%20Soprabolzano%20%28m%201193%29%20sul%20Renon.%22%2C%22creators%22%3A%5B%7B%22creatorType%22%3A%22artist%22%2C%22firstName%22%3A%22%22%2C%22lastName%22%3A%22J.F.%20Amonn%22%7D%5D%2C%22abstractNote%22%3A%22%22%2C%22artworkMedium%22%3A%22Ansichtskarte%22%2C%22artworkSize%22%3A%22%22%2C%22date%22%3A%22Zwischenkriegszeit%22%2C%22eventPlace%22%3A%22%22%2C%22DOI%22%3A%22%22%2C%22citationKey%22%3A%22%22%2C%22url%22%3A%22%22%2C%22language%22%3A%22%22%2C%22collections%22%3A%5B%22WM2DAINB%22%5D%2C%22dateModified%22%3A%222025-03-12T19%3A58%3A16Z

%22%7D%7D%5D%7D

J.F. Amonn. (Zwischenkriegszeit). (*Maria Schnee*) *Soprabolzano (m 1193) sul Renon*. [Ansichtskarte]. Sammlung A. Kobler.

12916061 {12916061:79MSQ9ZH} 1 apa 50 default 8241

https://kallos.kobler-margreid.com/wp-content/plugins/zotpress/
%7B%22status%22%3A%22success%22%2C%22updateneeded%22%3Afalse%2C%22instance%22%3Afalse%2C%22meta%22%3A%7B%22request_last%22%3A0%2C%22request_next%22%3A0%2C%22used_cache%22%3Atrue%7D%2C%22data%22%3A%5B%7B%22key%22%3A%2279MSQ9ZH%22%2C%22library%22%3A%7B%22id%22%3A12916061%7D%2C%22meta%22%3A%7B%22creatorSummary%22%3A%22J.F.%20Amonn%22%2C%22numChildren%22%3A1%7D%2C%22bib%22%3A%22%26lt%3Bdiv%20class%3D%26quot%3Bcsl-bib-body%26quot%3B%20style%3D%26quot%3Bline-height%3A%202%3B%20padding-left%3A%201em%3B%20text-indent%3A-1em%3B%26quot%3B%26gt%3B%5Cn%20%20%26lt%3Bdiv%20class%3D%26quot%3Bcsl-entry%26quot%3B%26gt%3BJ.F.%20Amonn.%20%2860er-Jahre%29.%20%26lt%3Bi%26gt%3BSoprabolzano%20m.%201225%20su%20Renon%20verso%20il%20Latemar%20-%20Dolomiti%20Oberbozen%20am%20Ritten%20gegen%20Latemar%20-%20Dolomiten%26lt%3B%5C%2Fi%26gt%3B%20%5BAnsichtskarte%5D.%20Sammlung%20A.%20Kobler.%26lt%3B%5C%2Fdiv%26gt%3B%5Cn%26lt%3B%5C%2Fdiv%26gt%3B%22%2C%22data%22%3A%7B%22itemType%22%3A%22artwork%22%2C%22title%22%3A%22Soprabolzano%20m.%201225%20su%20Renon%20verso%20il%20Latemar%20-%20Dolomiti%20Oberbozen%20am%20Ritten%20gegen%20Latemar%20-%20Dolomiten%22%2C%22creators%22%3A%5B%7B%22creatorType%22%3A%22artist%22%2C%22firstName%22%3A%22%22%2C%22lastName%22%3A%22J.F.%20Amonn%22%7D%5D%2C%22abstractNote%22%3A%22%22%2C%22artworkMedium%22%3A%22Ansichtskarte%22%2C%22artworkSize%22%3A%22%22%2C%22date%22%3A%2260er-Jahre%22%2C%22eventPlace%22%3A%22%22%2C%22DOI%22%3A%22%22%2C%22citationKey%22%3A%22%22%2C%22url%22%3A%22%22%2C%22language%22%3A%22%22%2C%22collections%22%3A%5B%22WM2DAINB%22%5D%2C%22dateModified%22%3A%222025-07-24T10%3A05%3A31Z%22%7D%7D%5D%7D

J.F. Amonn. (60er-Jahre). *Soprabolzano m. 1225 su Renon verso il Latemar - Dolomiti Oberbozen am Ritten gegen Latemar - Dolomiten* [Ansichtskarte]. Sammlung A. Kobler.

Der Fund des Jahres!

Category: Siedlungsgeschichte, Werkzeuge

geschrieben von Armin Kobler | 28. September 2025

Diese Ansichtskarte (Abb. 1) konnte ich online zum Ausrufepreis ersteigern, niemand sonst aus Sammlerkreisen hat sich nach über einem Monat, wo sie ausgestellt war, dafür interessiert. Jetzt bin ich überglücklich, denn seit Beginn meiner Recherchen war da so ein großer, weißer Fleck in der bildlichen Darstellung der Siedlungsgeschichte von Maria Schnee.



Abb. 1: Das Zentrum von Maria Schnee in Oberbozen, dargestellt auf einer ungereisten Ansichtskarte aus dem Verlag J.F. Amonn, welche den Stempel „Hôtel Oberbozen am Ritten bei Bozen, Tirol, 1200 m. ü. d. M.“ trägt.

Schon bald hatte ich bei den Nachforschungen zum Ortsteil Maria Schnee

herausbekommen, dass der Unter- wie der Oberhofer ihre Stadel mitten im späteren Dorfzentrum hatten. Die Inhalte des Grundbuchs und die Mappen des Franziszeische Kataster (Abb. 2) bezeugten dies eindeutig.



Abb. 2: Ausschnitt aus der Franziszeischen Katastermappe von 1858. Die schwarzen Pfeile zeigen auf die Wirtschaftsgebäude der beiden Höfe. Zur Orientierung: Die blau gezeichnete Parzelle 3201 rechts oben stellt den bis in die 2000er Jahre existierenden Dorfweiher dar, der Wegeverlauf ist identisch zu heute und das dunkelrot dargestellte Gebäude ganz links ist die Maria-Schnee-Kirche.

Aber in all diesen Jahren habe ich im Netz – und ich schaue mir recht systematisch alle zum Verkauf stehenden Ansichtskarten und Fotografien zum Thema Ritten auf den verschiedenen Plattformen an – nie ein

Ansicht vom Zentrum gefunden, wo der Zustand vor 1907 dargestellt wird. Immer nur ist der bis heute prägende, an dieser Stelle vom Oberbozner Grund- und Bauverein errichtete Gebäudekomplex (früher Baumgartner/Prock, heute Tutti Patschenggele/Weissensteiner) erkennbar (Abb. 3). Der Wunsch war groß, bildhaft einen vor gar nicht so langer Zeit vergangenen Zustand, der über mehrere Jahrhunderte herrschte, darstellen zu können.

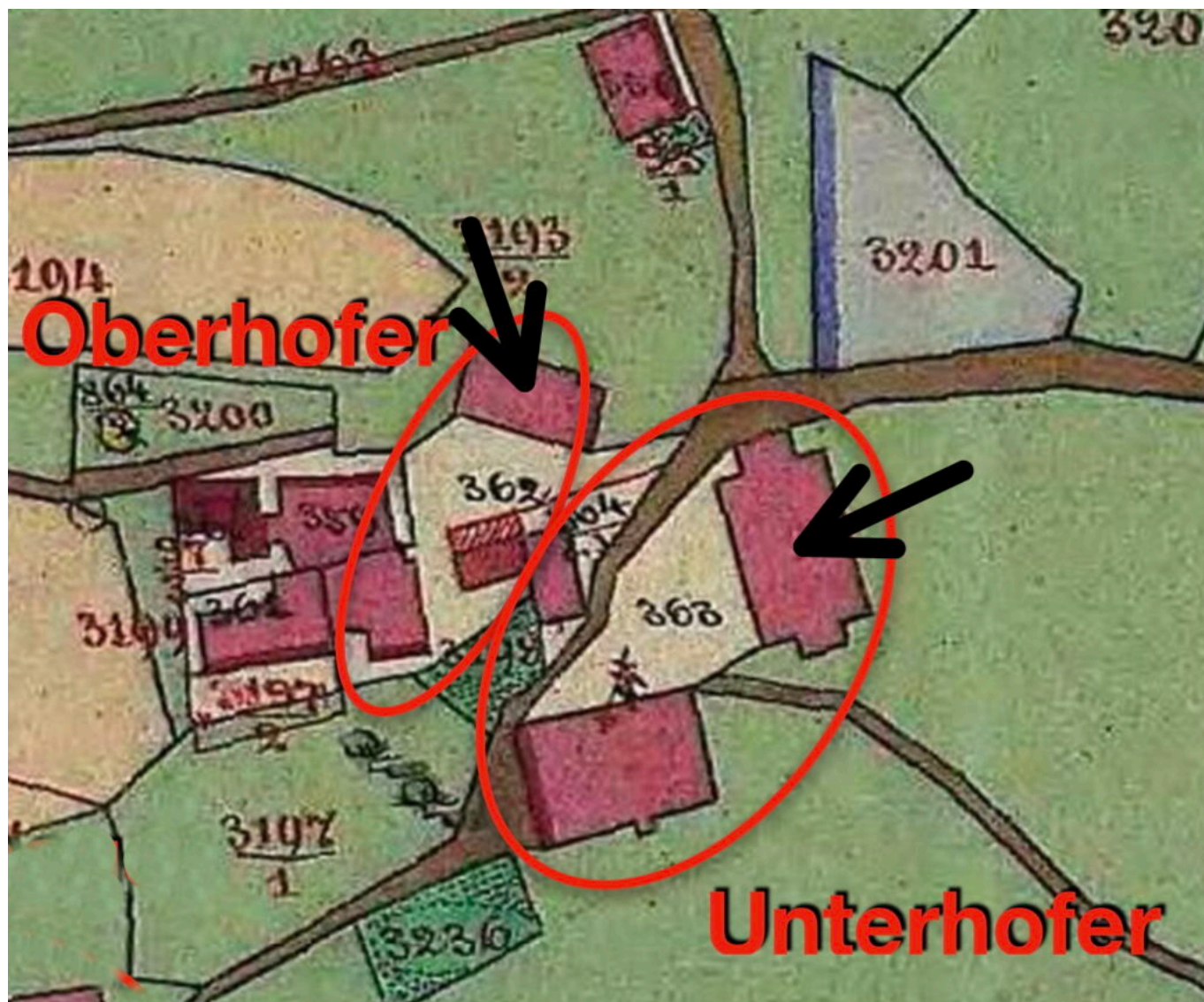

Abb. 3: Der Dorfkern von Maria Schnee zeigt sich 1919 schon stark verändert (Fotografie). Der Stadel des Unterhofers ganz links sieht deshalb anders aus als in Abbildung 1, da er 1913 abgebrannt ist und in veränderter Form wieder aufgebaut wurde.

Eine erste Ahnung, wie der Ort vor oder noch kurz nach dem Bau der Bahn ausgesehen haben könnte, vermittelte mir eine von R.A. Höger gestaltete Ansichtskarte (Abb. 4), welche ich vor ungefähr einem Jahr gefunden habe. Der Blick ist gegen Osten gerichtet und in der rechten Bildhälfte kann man in der Ferne das typische rote und spitze Dach des Hotel Oberbozen/Holzner erkennen, links davon hingegen das graue Dach des Bahnhofsgebäudes, es war zu Beginn kleiner als heute. Beide Gebäude sind gemäß dem Blickwinkel etwas tiefer, d.h. der Maler hat

sich bei dieser Perspektive so ungefähr zwischen dem heutigen Eishockeyplatz und dem Haus der Familie Plankl befunden. Daraus kann man schließen, dass das Haus links der Rittnerhof ist und rechts ein Teil des Oberhoferstadels sichtbar gemacht wurde. Besser als nichts aber trotzdem eine wenig zufriedenstellende Situation. Erstens, weil vom vermeintlichen Oberhoferstadel nur ein kleiner Teil dargestellt war und zweitens, weil wir nicht wussten, inwieweit der Maler seine künstlerische Freiheit in Anspruch genommen hat. Doch, wie wir jetzt, aber eben erst jetzt, wissen, das Foto der Abbildung 1 ist der Beweis dafür, hat er die örtlichen Gegebenheiten schon relativ realistisch wiedergegeben.



Abb. 4: Ansichtskarte mit einem Aquarell von Rudolf Alfred Höger (1877-1930). Der Genre- und Kriegsmaler aus Mähren hat mehrere Ansichtskarten mit Rittner Motiven gestaltet.

Vorher, nachher sind natürlich sehr anregende direkte Vergleiche, weshalb ich mit unzähligen Aufnahmen in der Lunwiese der letzten Wochen versucht habe, eine möglichst passende Aufnahme der heutigen Situation zu machen (Abb. 5). Es ist aber, besonders für einen Fotografie-Laien, nicht leicht, so eine Aufnahme wirklich gut

nachzustellen. Dabei war das Zoom meiner Panasonic-Kompaktkamera natürlich sehr hilfreich, die am ehesten passendste Kombination Aufnahmestandort/Brennweite ausfindig zu machen. Und weil wir schon bei den technischen Aspekten angelangt sind: Rund um WordPress sind extrem viele nützliche Erweiterungen entwickelt worden. Die Grundfunktionen werden zumeist kostenlos angeboten, für die Pro-Versionen muss man – verständlicherweise – hingegen schon ordentlich was hinlegen; dann wäre es schon gut die betreffende Seite professionell zu betreiben. Für die obige Animation habe ich das Plugin „Ultimate Before After Image Slider & Gallery – BEAF“ in der Grundversion verwendet.





Abb. 5. Durch das Ziehen am Regler kann man das Rad der Geschichte, zumindest visuell, um über 110 Jahre zurückdrehen.

Gegenüber der Katastermappe ist der Oberhoferstadel auf dem Foto in den 50 Jahren dazwischen um einige Anbauten deutlich vergrößert worden. Verglichen mit heute war das Babsi-Gebäude noch kleiner und länglicher, die ehemalige Dependence des Hotel Post, links daneben, hat ihre Form behalten, war aber früher ein an den Seiten offenes Schupfe, könnte aber auch einmal die überdachte Kegelbahn des Gasthofs Unterhoferstadel gewesen sein. Bis vor wenigen Jahrzehnten hatte nämlich fast jeder Land- und Bergasthof eine solche. Der Unterhoferstadel ganz links hat zuerst dem Musikpavillon Platz gemacht, später hat sich die Vegetation des Hotel-Post-Parkes sich den Platz zurückgeholt. An den Teich kann ich mich selbst gut erinnern, um Mitte der 2000er Jahre wurde er leider zugeschüttet.

In diesem Beitrag verwendete Literatur- und Bildquellen:

12916061 {12916061:R4HNRU55} 1 apa 50 default 8241

https://kallos.kobler-margreid.com/wp-content/plugins/zotpress/
%7B%22status%22%3A%22success%22%2C%22updateneeded%22%3Afalse%2C%22inst
ance%22%3Afalse%2C%22meta%22%3A%7B%22request_last%22%3A0%2C%22request_
next%22%3A0%2C%22used_cache%22%3Atrue%7D%2C%22data%22%3A%5B%7B%22key%2
2%3A%22R4HNRU55%22%2C%22library%22%3A%7B%22id%22%3A12916061%7D%2C%22me
ta%22%3A%7B%22creatorSummary%22%3A%22Anonym%22%2C%22numChildren%22%3A1
%7D%2C%22bib%22%3A%22%26lt%3Bdiv%20class%3D%26quot%3Bcsl-bib-
body%26quot%3B%20style%3D%26quot%3Bline-height%3A%202%3B%20padding-
left%3A%201em%3B%20text-
indent%3A-1em%3B%26quot%3B%26gt%3B%5Cn%20%20%26lt%3Bdiv%20class%3D%26q
uot%3Bcsl-
entry%26quot%3B%26gt%3BAnonym.%20%28Anfang%2020.%20Jh.%29.%20%26lt%3Bi
%26gt%3BPartie%20in%20Oberbozen%20am%20Ritten%2C%20Tirol%26lt%3B%5C%2F
i%26gt%3B%20%5BAnsichtskarte%5D.%20Sammlung%20A.%20Kobler.%26lt%3B%5C%
2Fdiv%26gt%3B%5Cn%26lt%3B%5C%2Fdiv%26gt%3B%22%2C%22data%22%3A%7B%22ite
mType%22%3A%22artwork%22%2C%22title%22%3A%22Partie%20in%20Oberbozen%20
am%20Ritten%2C%20Tirol%22%2C%22creators%22%3A%5B%7B%22creatorType%22%3
A%22artist%22%2C%22firstName%22%3A%22%22%2C%22lastName%22%3A%22Anonym%
22%7D%5D%2C%22abstractNote%22%3A%22%22%2C%22artworkMedium%22%3A%22Ansi
chtskarte%22%2C%22artworkSize%22%3A%22%22%2C%22date%22%3A%22Anfang%202
0.%20Jh.%22%2C%22eventPlace%22%3A%22%22%2C%22DOI%22%3A%22%22%2C%22cita
tionKey%22%3A%22%22%2C%22url%22%3A%22%22%2C%22language%22%3A%22%22%2C%
22collections%22%3A%5B%22WM2DAINB%22%5D%2C%22dateModified%22%3A%222025
-07-24T10%3A07%3A53Z%22%7D%7D%5D%7D

Anonym. (Anfang 20. Jh.). *Partie in Oberbozen am Ritten, Tirol*

[Ansichtskarte]. Sammlung A. Kobler.

12916061 {12916061:NPJL3JUP} 1 apa 50 default 8241

https://kallos.kobler-margreid.com/wp-content/plugins/zotpress/
%7B%22status%22%3A%22success%22%2C%22updateneeded%22%3Afalse%2C%22inst
ance%22%3Afalse%2C%22meta%22%3A%7B%22request_last%22%3A0%2C%22request_
next%22%3A0%2C%22used_cache%22%3Atrue%7D%2C%22data%22%3A%5B%7B%22key%2
2%3A%22NPJL3JUP%22%2C%22library%22%3A%7B%22id%22%3A12916061%7D%2C%22me
ta%22%3A%7B%22numChildren%22%3A0%7D%2C%22bib%22%3A%22%26lt%3Bdiv%20cla
ss%3D%26quot%3Bcsl-bib-body%26quot%3B%20style%3D%26quot%3Bline-
height%3A%202%3B%20padding-left%3A%201em%3B%20text-
indent%3A-1em%3B%26quot%3B%26gt%3B%5Cn%20%20%26lt%3Bdiv%20class%3D%26q
uot%3Bcsl-

entry%26quot%3B%26gt%3B%26lt%3Bi%26gt%3BGeoBrowser%20S%26%23xFC%3Bdtirol%26lt%3B%5C%2Fi%26gt%3B.%20%28n.d.%29.%20Retrieved%20November%2024%2C%202023%2C%20from%20%26lt%3Ba%20class%3D%26%23039%3Bzp-ItemURL%26%23039%3B%20href%3D%26%23039%3Bhttps%3A%5C%2F%5C%2Fmaps.civis.bz.it%5C%2F%26%23039%3B%26gt%3Bhttps%3A%5C%2F%5C%2Fmaps.civis.bz.it%5C%2F%26lt%3B%5C%2Fa%26gt%3B%26lt%3B%5C%2Fdiv%26gt%3B%5Cn%26lt%3B%5C%2Fdiv%26gt%3B%22%2C%22data%22%3A%7B%22itemType%22%3A%22webpage%22%2C%22title%22%3A%22GeoBrowser%20S%5Cu00fcdtirol%22%2C%22creators%22%3A%5B%5D%2C%22abstractNote%22%3A%22%22%2C%22date%22%3A%22%22%2C%22DOI%22%3A%22%22%2C%22citationKey%22%3A%22%22%2C%22url%22%3A%22https%3A%5C%2F%5C%2Fmaps.civis.bz.it%5C%2F%22%2C%22language%22%3A%22%22%2C%22collections%22%3A%5B%22H5NB5SVK%22%5D%2C%22dateModified%22%3A%222023-11-24T19%3A45%3A48Z%22%7D%7D%5D%7D

GeoBrowser Südtirol. (n.d.). Retrieved November 24, 2023, from

<https://maps.civis.bz.it/>

12916061 {12916061:H2F7K6GY} 1 apa 50 default 8241

<https://kallos.kobler-margreid.com/wp-content/plugins/zotpress/>
%7B%22status%22%3A%22success%22%2C%22updateneeded%22%3Afalse%2C%22instance%22%3Afalse%2C%22meta%22%3A%7B%22request_last%22%3A%2C%22request_next%22%3A%2C%22used_cache%22%3Atrue%7D%2C%22data%22%3A%5B%7B%22key%22%3A%22H2F7K6GY%22%2C%22library%22%3A%7B%22id%22%3A12916061%7D%2C%22meta%22%3A%7B%22creatorSummary%22%3A%22Anonym%22%2C%22parsedDate%22%3A%221919%22%2C%22numChildren%22%3A1%7D%2C%22bib%22%3A%22%26lt%3Bdiv%20class%3D%26quot%3Bcsl-bib-body%26quot%3B%20style%3D%26quot%3Bline-height%3A%202%3B%20padding-left%3A%201em%3B%20text-indent%3A-1em%3B%26quot%3B%26gt%3B%5Cn%20%20%26lt%3Bdiv%20class%3D%26quot%3Bcsl-

entry%26quot%3B%26gt%3BAnonym.%20%281919%29.%20%26lt%3Bi%26gt%3BAlto%20Adige%201919%20%26%23x2013%3B%200berbozen%20%26%23x2013%3B%20Il%20villaggio%26lt%3B%5C%2Fi%26gt%3B%20%5BFotografie%5D.%20Sammlung%20Kobler.%26lt%3B%5C%2Fdiv%26gt%3B%5Cn%26lt%3B%5C%2Fdiv%26gt%3B%22%2C%22data%22%3A%7B%22itemType%22%3A%22artwork%22%2C%22title%22%3A%22Alto%20Adige%201919%20%5Cu2013%200berbozen%20%5Cu2013%20Il%20villaggio%22%2C%22creators%22%3A%5B%7B%22creatorType%22%3A%22artist%22%2C%22firstName%22%3A%22%22%2C%22lastName%22%3A%22Anonym%22%7D%5D%2C%22abstractNote%22%3A%22%22%2C%22artworkMedium%22%3A%22Fotografie%22%2C%22artworkSize%22%3A%22%22%2C%22date%22%3A%221919%22%2C%22eventPlace%22%3A%22%22%2C%22DOI%22%3

A%22%22%2C%22citationKey%22%3A%22%22%2C%22url%22%3A%22%22%2C%22language%22%3A%22%22%2C%22collections%22%3A%5B%22ZQRNRPW9%22%5D%2C%22dateModified%22%3A%222025-03-08T21%3A01%3A44Z%22%7D%7D%5D%7D

Anonym. (1919). *Alto Adige 1919 – Oberbozen – Il villaggio*

[Fotografie]. Sammlung Kobler.

12916061 {12916061:WUJ9F9XB} 1 apa 50 default 8241

https://kallos.kobler-margreid.com/wp-content/plugins/zotpress/
%7B%22status%22%3A%22success%22%2C%22updateneeded%22%3Afalse%2C%22instance%22%3Afalse%2C%22meta%22%3A%7B%22request_last%22%3A0%2C%22request_next%22%3A0%2C%22used_cache%22%3Atrue%7D%2C%22data%22%3A%5B%7B%22key%22%3A%22WUJ9F9XB%22%2C%22library%22%3A%7B%22id%22%3A12916061%7D%2C%22meta%22%3A%7B%22numChildren%22%3A0%7D%2C%22bib%22%3A%22%26lt%3Bdiv%20class%3D%26quot%3Bcsl-bib-body%26quot%3B%20style%3D%26quot%3Bline-height%3A%20%3B%20padding-left%3A%201em%3B%20text-indent%3A-1em%3B%26quot%3B%26gt%3B%5Cn%20%20%26lt%3Bdiv%20class%3D%26quot%3Bcsl-entry%26quot%3B%26gt%3B%26lt%3Bi%26gt%3BUltimate%20Before%20After%20Image%20Slider%20%26amp%3B%20Gallery%20%26%23x2013%3B%20BEAF%20%26%23x2013%3B%20WordPress-Plugin%20%7C%20WordPress.org%20Deutsch%26lt%3B%5C%2Fi%26gt%3B.%20%28n.d.%29.%20Retrieved%20February%2025%2C%202025%2C%20from%20%26lt%3Ba%20class%3D%26%23039%3Bzp-ItemURL%26%23039%3B%20href%3D%26%23039%3Bhttps%3A%5C%2F%5C%2Fde.wordpress.org%5C%2Fplugins%5C%2Fbeaf-before-and-after-gallery%5C%2F%26%23039%3B%26gt%3Bhttps%3A%5C%2F%5C%2Fde.wordpress.org%5C%2Fplugins%5C%2Fbeaf-before-and-after-gallery%5C%2F%26lt%3B%5C%2Fa%26gt%3B%26lt%3B%5C%2Fdiv%26gt%3B%5Cn%26lt%3B%5C%2Fdiv%26gt%3B%22%2C%22data%22%3A%7B%22itemType%22%3A%22webpage%22%2C%22title%22%3A%22Ultimate%20Before%20After%20Image%20Slider%20%26%20Gallery%20%5Cu2013%20BEAF%20%5Cu2013%20WordPress-Plugin%20%7C%20WordPress.org%20Deutsch%22%2C%22creators%22%3A%5B%5D%2C%22abstractNote%22%3A%22%22%2C%22date%22%3A%22%22%2C%22DOI%22%3A%22%22%2C%22citationKey%22%3A%22%22%2C%22url%22%3A%22https%3A%5C%2F%5C%2Fde.wordpress.org%5C%2Fplugins%5C%2Fbeaf-before-and-after-gallery%5C%2F%22%2C%22language%22%3A%22%22%2C%22collections%22%3A%5B%22H5NB5SVK%22%5D%2C%22dateModified%22%3A%222025-03-21T21%3A07%3A11Z%22%7D%7D%5D%7D

Ultimate Before After Image Slider & Gallery – BEAF – WordPress-Plugin | WordPress.org Deutsch. (n.d.). Retrieved February 25, 2025, from

<https://de.wordpress.org/plugins/beaf-before-and-after-gallery/>
12916061 {12916061:3JZUDHC3} 1 apa 50 default 8241
<https://kallos.kobler-margreid.com/wp-content/plugins/zotpress/>
%7B%22status%22%3A%22success%22%2C%22updateneeded%22%3Afalse%2C%22instance%22%3Afalse%2C%22meta%22%3A%7B%22request_last%22%3A%2C%22request_next%22%3A%2C%22used_cache%22%3Atrue%7D%2C%22data%22%3A%5B%7B%22key%22%3A%223JZUDHC3%22%2C%22library%22%3A%7B%22id%22%3A12916061%7D%2C%22meta%22%3A%7B%22creatorSummary%22%3A%22Wikipedia-Autoren%22%2C%22parsedDate%22%3A%222023-12-09%22%2C%22numChildren%22%3A1%7D%2C%22bib%22%3A%22%26lt%3Bdiv%20class%3D%26quot%3Bcsl-bib-body%26quot%3B%20style%3D%26quot%3Bline-height%3A%20%3B%20padding-left%3A%201em%3B%20text-indent%3A-1em%3B%26quot%3B%26gt%3B%5Cn%20%20%26lt%3Bdiv%20class%3D%26quot%3Bcsl-entry%26quot%3B%26gt%3BWikipedia-Autoren.%20%282023%29.%20Rudolf%20Alfred%20H%26%23xF6%3Bger.%20In%20%26lt%3Bi%26gt%3BWikipedia%26lt%3B%5C%2Fi%26gt%3B.%20%26lt%3Ba%20class%3D%26%23039%3Bzp-ItemURL%26%23039%3B%20href%3D%26%23039%3Bhttps%3A%5C%2F%5C%2Fde.wikipedia.org%5C%2Fw%5C%2Findex.php%3Ftitle%3DRudolf_Alfred_H%25C3%25B6ger%26amp%3Bolidid%3D240038590%26%23039%3B%26gt%3Bhttps%3A%5C%2F%5C%2Fde.wikipedia.org%5C%2Fw%5C%2Findex.php%3Ftitle%3DRudolf_Alfred_H%25C3%25B6ger%26amp%3Bolidid%3D240038590%26lt%3B%5C%2Fa%26gt%3B%26lt%3B%5C%2Fdiv%26gt%3B%5Cn%26lt%3B%5C%2Fdiv%26gt%3B%22%2C%22data%22%3A%7B%22itemType%22%3A%22encyclopediaArticle%22%2C%22title%22%3A%22Rudolf%20Alfred%20H%5Cu00f6ger%22%2C%22creators%22%3A%5B%7B%22creatorType%22%3A%22author%22%2C%22firstName%22%3A%22%22%2C%22lastName%22%3A%22Wikipedia-Autoren%22%7D%5D%2C%22abstractNote%22%3A%22Rudolf%20Alfred%20H%5Cu00f6ger%20%28%2A%2012.%20Februar%201877%20in%20Pro%5Cu00dfnitz%2C%20M%5Cu00e4hren%3B%20%5Cu2020%207.%20November%201930%20in%20Wien%29%20war%20ein%20%5Cu00f6sterreichischer%20Genre-%20und%20Kriegsmaler.%22%2C%22encyclopediaTitle%22%3A%22Wikipedia%22%2C%22date%22%3A%222023-12-09T23%3A24%3A35Z%22%2C%22ISBN%22%3A%22%22%2C%22DOI%22%3A%22%22%2C%22citationKey%22%3A%22%22%2C%22url%22%3A%22https%

3A%5C%2F%5C%2Fde.wikipedia.org%5C%2Fw%5C%2Findex.php%3Ftitle%3DRudolf_ Alfred_H%25C3%25B6ger%26oldid%3D240038590%22%2C%22language%22%3A%22de% 22%2C%22collections%22%3A%5B%22H5NB5SVK%22%5D%2C%22dateModified%22%3A% 22025-08-08T17%3A18%3A15Z%22%7D%7D%5D%7D

Wikipedia-Autoren. (2023). Rudolf Alfred Höger. In *Wikipedia*.

https://de.wikipedia.org/w/index.php?title=Rudolf_Alfred_H%C3%B6ger &oldid=240038590

12916061 {12916061:FIJGK34M} 1 apa 50 default 8241

<https://kallos.kobler-margreid.com/wp-content/plugins/zotpress/>
%7B%22status%22%3A%22success%22%2C%22updateneeded%22%3Afalse%2C%22inst
ance%22%3Afalse%2C%22meta%22%3A%7B%22request_last%22%3A0%2C%22request_
next%22%3A0%2C%22used_cache%22%3Atrue%7D%2C%22data%22%3A%5B%7B%22key%2
2%3A%22FIJGK34M%22%2C%22library%22%3A%7B%22id%22%3A12916061%7D%2C%22me
ta%22%3A%7B%22creatorSummary%22%3A%22H%5Cu00f6ger%22%2C%22numChildren%
22%3A1%7D%2C%22bib%22%3A%22%26lt%3Bdiv%20class%3D%26quot%3Bcsl-bib-
body%26quot%3B%20style%3D%26quot%3Bline-height%3A%202%3B%20padding-
left%3A%201em%3B%20text-
indent%3A-1em%3B%26quot%3B%26gt%3B%5Cn%20%20%26lt%3Bdiv%20class%3D%26q
uot%3Bcsl-
entry%26quot%3B%26gt%3BH%26%23xF6%3Bger%2C%20R.%20A.%20%28Anfang%2020.
%20Jh.%29.%20%26lt%3Bi%26gt%3BAus%200ber-
Bozen%20%26%23x2013%3B%20R.A.%20H%26%23xF6%3Bger%26lt%3B%5C%2Fi%26gt%3
B%20%5BAnsichtskarte%20Gem%26%23xE4%3Blde%5D.%20Sammlung%20A.%20Kobler
. %26lt%3B%5C%2Fdiv%26gt%3B%5Cn%26lt%3B%5C%2Fdiv%26gt%3B%22%2C%22data%2
2%3A%7B%22itemType%22%3A%22artwork%22%2C%22title%22%3A%22Aus%200ber-
Bozen%20%5Cu2013%20R.A.%20H%5Cu00f6ger%22%2C%22creators%22%3A%5B%7B%22
creatorType%22%3A%22artist%22%2C%22firstName%22%3A%22R.A.%22%2C%22last
Name%22%3A%22H%5Cu00f6ger%22%7D%5D%2C%22abstractNote%22%3A%22%22%2C%22
artworkMedium%22%3A%22Ansichtskarte%20Gem%5Cu00e4lde%22%2C%22artworkSi
ze%22%3A%22%22%2C%22date%22%3A%22Anfang%2020.%20Jh.%22%2C%22eventPlace
%22%3A%22%22%2C%22DOI%22%3A%22%22%2C%22citationKey%22%3A%22%22%2C%22ur
l%22%3A%22%22%2C%22language%22%3A%22%22%2C%22collections%22%3A%5B%22WM
2DAINB%22%5D%2C%22dateModified%22%3A%22025-07-24T10%3A10%3A41Z%22%7D%
7D%5D%7D

Höger, R. A. (Anfang 20. Jh.). *Aus Ober-Bozen – R.A. Höger*

[Ansichtskarte Gemälde]. Sammlung A. Kobler.

Ansichtskarten der Woche (3)

Category: Ansichtskarten der Woche, Siedlungsgeschichte
geschrieben von Armin Kobler | 28. September 2025

Maria Schnee und der Rosengarten



Abb 1: „Ritten, Tirol: Oberbozen – Maria Schnee mit dem Rosengarten“, Ansichtskarte, Anfang 20. Jahrhundert.

Maria Schnee vom Westen her, dort wo heute das Malinovskihaus steht, fotografiert, auch damit die fotogene Rosengartengruppe mit auf die Glasplatte gebannt wird. Ganz links erkennt man den Gartenpavillon im Wegerpark, nach rechts zunächst die Kirche Maria Schnee, die Villa Kinsele, das Wohngebäude des Unterhofers (später Hotel Hofer, Hotel Friedl und zuletzt Hotel Post) und ganz zum Schluss jenes des Doppelbauern (zuletzt Hotel Viktoria) mit einen kleinen Teil des

Stadeldaches. Auf seiner Nordseite steht eine mächtige Lärche, welche sogar in der Literatur Hans v. Hoffensthal Eingang gefunden hat: „... zunächst den paar Häusern von Maria Schnee, Luisl's Vaterhaus, neben dem die kleine Kirche hockte, die Höfe vom Doppelbauer und vom Hofer, dieser mit ein paar zausigen Albern, jener mit einer alten Lärche, jeder aber mit einer von moosigem Stroh bedachten Scheune. ...“

Eine sehr frühe Aufnahme, mindestens ein Jahrzehnt vor der Eröffnung der Rittnerbahn, als die Welt in Oberbozen laut obigen Autor noch in Ordnung war. Als Basis meiner Zeiteinschätzung dient die Beobachtung, dass unser Haus noch nicht den Außenkamin aufweist, der notwendig wurde, als Franz Kinsele Ende der 1890er Jahre einen Kachelofen in der hinteren Kammer einbauen ließ. Ein weiteres Indiz für die vortouristische Zeit ist das weitgehende Fehlen von Zäunen. Die mit dem Bahnbau einsetzende Parzellierung der Grundstücke für den Bau der Villen hat noch nicht stattgefunden, in Maria Schnee sind die Grundstücke noch fast ausschließlich landwirtschaftlich genutzt und auf den Unterhofer, den Oberhofer und dem Doppelbauer aufgeteilt. Auf der rechten Hälfte ist eine Acker sichtbar; im Mittelgebirge dominierte nämlich im Gegensatz zu heute der Getreideanbau, das Landschaftsbild war entsprechend vielfältiger. Vergrößert man das Bild, so erkennt man vor dem Kirchlein das große, noch frei stehende Wegkreuz und einen Weg, den Beginn des heutigen Sommerfrischweges Richtung St. Magdalena und Maria Himmelfahrt.

In diesem Beitrag verwendete Literatur- und Bildquellen:

12916061 {12916061:77YI5GT2} 1 apa 50 default 8241
<https://kallos.kobler-margreid.com/wp-content/plugins/zotpress/>
%7B%22status%22%3A%22success%22%2C%22updateneeded%22%3Afalse%2C%22instance%22%3Afalse%2C%22meta%22%3A%7B%22request_last%22%3A0%2C%22request_next%22%3A0%2C%22used_cache%22%3Atrue%7D%2C%22data%22%3A%5B%7B%22key%22%3A%2277YI5GT2%22%2C%22library%22%3A%7B%22id%22%3A12916061%7D%2C%22meta%22%3A%7B%22creatorSummary%22%3A%22Anonym%22%2C%22numChildren%22%3A1%7D%2C%22bib%22%3A%22%26lt%3Bdiv%20class%3D%26quot%3Bcsl-bib-body%26quot%3B%20style%3D%26quot%3Bline-height%3A%202%3B%20padding-left%3A%201em%3B%20text-

indent%3A-1em%3B%26quot%3B%26gt%3B%5Cn%20%20%26lt%3Bdiv%20class%3D%26quot%3Bcsl-entry%26quot%3B%26gt%3BAnonym.%20%28Anfang%2020.%20Jh.%29.%20%26lt%3Bi%26gt%3BRitten%2C%20Tirol%3A%200berbozen%20%26%23x2013%3B%20Maria%20Schnee%20mit%20dem%20Rosengarten%26lt%3B%5C%2Fi%26gt%3B%20%5BAnsichtskarte%5D.%20Sammlung%20A.%20Kobler.%26lt%3B%5C%2Fdiv%26gt%3B%5Cn%26lt%3B%5C%2Fdiv%26gt%3B%22%2C%22data%22%3A%7B%22itemType%22%3A%22artwork%22%2C%22title%22%3A%22Ritten%2C%20Tirol%3A%200berbozen%20%5Cu2013%20Maria%20Schnee%20mit%20dem%20Rosengarten%22%2C%22creators%22%3A%5B%7B%22creatorType%22%3A%22artist%22%2C%22firstName%22%3A%22%22%2C%22lastName%22%3A%22Anonym%22%7D%5D%2C%22abstractNote%22%3A%22%22%2C%22artworkMedium%22%3A%22Ansichtskarte%22%2C%22artworkSize%22%3A%22%22%2C%22date%22%3A%22Anfang%2020.%20Jh.%22%2C%22eventPlace%22%3A%22%22%2C%22DOI%22%3A%22%22%2C%22citationKey%22%3A%22%22%2C%22url%22%3A%22%22%2C%22language%22%3A%22%22%2C%22collections%22%3A%5B%22WM2DAINB%22%5D%2C%22dateModified%22%3A%222025-09-28T21%3A57%3A46Z%22%7D%7D%5D%7D

Anonym. (Anfang 20. Jh.). *Ritten, Tirol: Oberbozen – Maria Schnee mit dem Rosengarten* [Ansichtskarte]. Sammlung A. Kobler.

12916061 {12916061:9SXWNCKQ} 1 apa 50 default 8241

<https://kallos.kobler-margreid.com/wp-content/plugins/zotpress/>
%7B%22status%22%3A%22success%22%2C%22updateneeded%22%3Afalse%2C%22instance%22%3Afalse%2C%22meta%22%3A%7B%22request_last%22%3A0%2C%22request_next%22%3A0%2C%22used_cache%22%3Atrue%7D%2C%22data%22%3A%5B%7B%22key%22%3A%229SXWNCKQ%22%2C%22library%22%3A%7B%22id%22%3A12916061%7D%2C%22meta%22%3A%7B%22creatorSummary%22%3A%22Hoffensthal%22%2C%22parsedDate%22%3A%221914%22%2C%22numChildren%22%3A0%7D%2C%22bib%22%3A%22%26lt%3Bdiv%20class%3D%26quot%3Bcsl-bib-body%26quot%3B%20style%3D%26quot%3Bline-height%3A%202%3B%20padding-left%3A%201em%3B%20text-indent%3A-1em%3B%26quot%3B%26gt%3B%5Cn%20%20%26lt%3Bdiv%20class%3D%26quot%3Bcsl-

entry%26quot%3B%26gt%3BHoffensthal%2C%20H.%20von.%20%281914%29.%20%26lt%3Bi%26gt%3BMarion%20Flora%26lt%3B%5C%2Fi%26gt%3B.%20Fleischel.%26lt%3B%5C%2Fdiv%26gt%3B%5Cn%26lt%3B%5C%2Fdiv%26gt%3B%22%2C%22data%22%3A%7B%22itemType%22%3A%22book%22%2C%22title%22%3A%22Marion%20Flora%22%2C%22creators%22%3A%5B%7B%22creatorType%22%3A%22author%22%2C%22firstName%22%3A%22Hans%20von%22%2C%22lastName%22%3A%22Hoffensthal%22%7D%5D%2C%22abstractNote%22%3A%22%22%2C%22date%22%3A%221914%22%2C%22originalDate%22%

3A%22%22%2C%22originalPublisher%22%3A%22%22%2C%22originalPlace%22%3A%22%22%2C%22format%22%3A%22%22%2C%22ISBN%22%3A%22%22%2C%22DOI%22%3A%22%22%2C%22citationKey%22%3A%22%22%2C%22url%22%3A%22%22%2C%22ISSN%22%3A%22%22%2C%22language%22%3A%22%22%2C%22collections%22%3A%5B%22IIZRSL9I%22%5D%2C%22dateModified%22%3A%222023-11-19T18%3A55%3A25Z%22%7D%7D%5D%7D
Hoffensthal, H. von. (1914). *Marion Flora*. Fleischel.

Oberhofer, Unterhofer, Doppelbauer (2)

Category: Menschen, Nachbarschaft, Siedlungsgeschichte
geschrieben von Armin Kobler | 28. September 2025

Bäuerliche Strukturen im Wandel

Wie ich bereits in einem früheren Beitrag angedeutet habe, hat die Erschließung des Rittner Hochplateaus durch die Zahnradbahn große bauliche Veränderungen ausgelöst. Sie wären noch viel tiefgreifender gewesen, wenn nicht der Erste Weltkrieg und seine politischen Folgen den Bautätigkeiten eine unerwartete Unterbrechung, die fast bis zur Fertigstellung der Straße im Jahre 1971 dauerte, beschert hätten.

Um das Gebiet vor allem um Maria Schnee und Klobenstein baulich zu erschließen, wurde in Bozen noch während des Bahnbaues der „Oberbozner Grund- und Bauverein“ als Gesellschaft mit beschränkter Haftung gegründet (Abb.1). Für den heutigen Leser besonders interessant: Einige Mitgesellschafter waren gleichzeitig Bozner Kommunalpolitiker, allen voran Bürgermeister Julius Perathoner, die den Bahnbau voller Überzeugung politisch forcierten. Heute wäre eine solche Konstellation völlig unmöglich, die Verquickung von öffentlichen und privaten Interessen zu vordergründig. In den Zeitungen, auch in jenen, die das Wirken des freiheitlichen Bürgermeisters kritisch verfolgten, wurde dies aber nicht thematisiert. Ob nun die Gesellschaft gegründet wurde,

um die Bebauung nicht nach dem Gutdünken einzelner Bauherren, sondern gemäß raumplanerisch sinnvollen Grundsätzen durchzuführen, oder ob doch wirtschaftliche Interessen im Vordergrund standen, oder ob es sich gar um den glücklichen Fall einer Win-Win-Situation handelte, lässt sich zum aktuellen Zeitpunkt nicht sagen. Sicher ist aber, dass die Bedeutung dieser Gesellschaft für den Ritten noch nicht historisch aufgearbeitet wurde und auch ihre nicht realisierten Pläne, soweit sie noch vorhanden sind, harren noch der Entdeckung. Fest steht auch – das Grundbuch spricht eine eindeutige Sprache – dass der Oberbozner Grund- und Bauverein als unangefochtener Platzhirsch auftrat. Einzig Edmund Zallinger, Grieser Kurdirektor und auch wie die vorigen genannten eifriger Bahnpromotor, war immobilienmäßig in Oberbozen tätig, aber auf einer kleineren Fläche zwischen St. Magdalena und Maria Schnee.

Donnerstag, den 20. Dezember 1906.

Oberbozner Grund- und Bauverein. In das Genossenschaftsregister des Bozner Kreisgerichtes wurde der „Oberbozner Grund- und Bauverein“, Gesellschaft mit beschränkter Haftung mit dem Sitze in Bozen eingetragen. Der Gesellschaftsvertrag ist am 17. November 1906 unter Geschäftszahl 5089 Not.-Akt. Dr. v. Menz Bozen abgeschlossen worden. Gegenstand des Unternehmens ist: Kauf und Verkauf, Verpachtung, Vermittlung, Verkaufung von Liegenschaften in der Gemeinde Ritten, Betrieb von Gastzweirken auf eigene Rechnung oder durch Verpachtung und Vornahme solcher Arbeiten oder Unternehmungen, welche direkt oder indirekt zur Hebung des Wertes der gesellschaftlichen Realitäten durch Beförderung der Besiedlung des durch die Rittnerbahn erschlossenen Gebietes wünschenswert erscheinen. Höhe des Stammkapitals K 126 000; davon ist eingezahlt $\frac{1}{4}$ = K 31 500. Geschäftsführer sind: Emil Amann, Kaufmann, Dr. Anton Rinjole, Advokat, Süodor Korger, Ingenieur, Dr. Julius Berathoner, Advokat und Bürgermeister, Dr. Anton v. Walther, Advokat, alle in Bozen. Dauer der Gesellschaft: 10 Jahre; die Auflösung kann jederzeit von der Generalversammlung mit Dreiviertel-Mehrheit beschlossen werden.

Abb. 1: Bozner Nachrichten vom 20. Dezember 1906.

Mit dem Erwerb der flächen- und gebäudemäßig gut ausgestatteten Bauernhöfe Ober- und Unterhofer hatte sich die Gesellschaft die Filetstücke in und um Maria Schnees gesichert. So wurde der Bahnhof Oberbozen am oberen Rand der Hoferbreiten errichtet, genauso das gleichnamige Hotel. Zum besseren Verständnis sei angefügt, dass der Unterhofer schon damals oft einfach nur mehr Hofer genannt wurde; diese Ungenauigkeit auch im schriftlichen Verkehr hat mir übrigens anfangs die Recherchen sehr erschwert. Um das Beherbergungsangebot in Oberbozen weiter zu verbessern, wurde das Wohnhaus des Unterhofers nun ganz zum Gasthof umgebaut und ein Pächter dafür gesucht (Abb. 2).

Gasthof-Verpachtung.

Der neu adaptierte.

303

Gasthof Hofer in Oberbozen

in vorzüglicher klimatischer Lage und mit herrlichem Hochgebirgspanorama gelangt ab Juni 1907 zur Verpachtung. Derselbe liegt auf einer Meereshöhe von 1220 m, ist ca. 200 m von der Station Oberbozen der im Sommer 1907 zur Eröffnung gelangenden elektrisch betriebenen Rittnerbahn entfernt und ist mittelst dieser in ca. 1 Stunde vom Walthierplatz in Bozen aus erreichbar. Der komplett eingerichtete Gasthof ist ganzjährig zu betreiben, enthält entsprechende Restaurationsräume, eine große Terrasse und Veranda, 23 neu möblierte Fremdenzimmer mit 36 Betten, Personalzimmer, Wasserleitung, elektrische Beleuchtung etc. Postamt im Hause.

Kautionsfähige Reflektanten wollen ehestens Offerte an den Oberbozner Grund- und Bauverein, Gesellschaft m. b. H. zu Händen des Herrn Dr. Anton Kinzle, Advokat in Bozen, Obstplatz 10 richten, welcher weitere Auskünfte erteilt.

Abb.2: Die Annonce in der Bozner Zeitung vom 14. Februar 1907 zeigt uns heute, was einen Gastbetrieb damals attraktiv machte.

Die Umtriebigkeit der Gesellschafter wurde auch medial gewürdigt, wie entsprechende Zeitungsmeldungen bezeugen (Abb. 3). Mit Davos und St. Moritz als Vorbilder hatte man tatsächlich Großes vor. Während man mit Hans Holzner als anfänglich Pächter, später Eigentümer des Hotel Oberbozen eine kontinuierliche Periode in der Rittner Tourismusgeschichte einläutete – die Familie führt inzwischen den vorbildlich geführten Betrieb in der vierten Generation – , war die Geschichte des heutigen Hotel Post weniger linear.

Unterdessen wird auch an der inneren Einrichtung des vom Oberbozner Grund- und Bauvereine erbauten großen Hotels gearbeitet, dessen Führung bekanntlich ein sehr leistungsfähiger Mann, Herr Holzner übernommen hat. Für die Verpachtung des dem gleichen Vereine gehörigen, vollkommen neu adaptierten Gasthofes Hofer in Oberbozen sind ebenfalls die nötigen Schritte eingeleitet, damit bei Eröffnung der Bahn auch die Beherbung der Fremden keine Schwierigkeiten bereite. Ein Mitglied des Oberbozner Grund- und Bauvereins hat von kurzem die Kurorte Davos und St. Moritz in der Schweiz besucht, um die dortigen Einrichtungen für den Winterbetrieb kennen zu lernen, da man beabsichtigt, die Höhe von Oberbozen, welche bekanntlich den ganzen Winter hindurch herrlichen Sonnenschein genießt, zu einem klimatischen Winterkurorte ersten Ranges auszugestalten.

Abb. 3: Ausschnitt aus einem Bericht in der Bozner Zeitung über die Fortschritte beim Bau der Rittnerbahn vom 16. Februar 1907.

Wie schon beim Hotel Oberbozen 1911 verkaufte die Eigentümergesellschaft auch beim Gasthof Hofer nach einigen Jahren die Liegenschaft an den Pächter und auch hier erhielt der Betrieb den Namen desselben. Die Familie Friedl führte das Hotel bis nach dem Zweiten Weltkrieg. Danach übernahm der Hoteldirektor Karl (Carletto) Lang den Betrieb, der in der Folge die bis heute gültige Bezeichnung Hotel Post erhielt. Ausschlaggebend für die Namensänderung dürfte das zwischenzeitlich im Hotel untergebrachte Postamt gewesen sein. Eine Poststation, wie der unbedarfte Gast meinen könnte, hat es hier aber nie gegeben, schon deshalb nicht, weil der Ort an keiner

Durchzugsstraße lag.



Abb. 4: Vom Gasthof Hofer (siehe Abb. 5 im vorigen Beitrag) zum Hotel Friedl. Jetzt ist vom vorigen Bauernhof kaum mehr was zu erkennen, eine großzügige Veranda und viele Balkone prägen die Südseite, im Norden ist ein turmartiger Zubau entstanden, die spätere Dependence rechts ist aber noch Wirtschaftsgebäude. Auf Grund der ausschließlich italienischsprachigen Beschriftung ist die Ansichtskarte der Zwischenkriegszeit zuzuordnen (Ansichtskarte Sammlung Kobler).

Um dem wachsenden Maria Schnee auch eine dörfliche Struktur zu geben, wurden in der Nähe der Kirche zwei Wohnhäuser mit Geschäftslokalen im Erdgeschoss errichtet, welche aneinandergelagert waren und somit den Beginn eines sich weiterentwickelnden Straßenzuges ergaben. Heute ist darin das „Tutti Patschengele“ und der „Weissensteiner“ untergracht. Dafür musste aber der Stadel des Oberhofers mit seinen Nebengebäuden weichen.

Und wie ging es mit den beiden Höfen weiter? Trotz dass einiges davon verbaut wurde ist durch die Zusammenlegung der Flächen ein bemerkenswert großer Betrieb entstanden. Der Hofer, so sein Name jetzt, wurde gleich nach dem Erwerb 1907 an den Mittelberger Karl

Ramoser, einem Schartnerhofsohn und Viehhändler, verpachtet.

Der Heimgang des Hoferbauers in Oberbozen

Eine selten eindrucksvolle Trauerkundgebung erlebte ganz Oberbozen, als vor einiger Zeit der alte Hofervater, Karl Ramoser, zu Grabe getragen wurde. Musik und Feuerwehr erwiesen dem

Dahingeschiedenen die letzte Ehre und eröffneten feierlich den Trauerzug. Es folgten der Bürgermeister vom Ritten mit dem Gemeindevorstand, dem der Sohn des Verewigten als Vizebürgermeister angehört, sowie zahlreiche Vertretungen der öffentlichen Körperschaften. Eine große Menge von Trauergästen aus nah und fern brachte die einmalige Beliebtheit zum Ausdruck, deren sich der Hoferbauer während seines irdischen Daseins nicht nur auf dem Ritten, sondern weit über die Grenzen seiner Heimatgemeinde hinaus erfreute. Güte und zielbewußte Freude zur Arbeit gaben seinem Leben Inhalt und Kraft. Die Festigkeit und Vornehmheit seines Charakters traten auch in seiner äußeren Gestalt, in der Gestalt eines echten Tiroler Bauern, in Erscheinung.



Als siebtes von zwölf Kindern kam er auf dem Schartnerhof in Mittelberg zur Welt. Dort bearbeitete er bis zu seinem 32. Lebensjahr das elterliche Anwesen, bis er sich mit ständig wachsendem Erfolg dem Viehhandel zuwandte. Auf diese Weise kam er viel herum, reiste durch ganz Oesterreich bis nach Wien. Nachdem er 1807 den Hoferhof in Oberbozen in Pacht genommen hatte, heiratete er zwei Jahre später Fräulein Barbara Oberrauch, Tochter eines Maurermeisters von Mittelberg, die ihm als tüchtige Bäuerin mit Fleiß und Umsicht einen landwirtschaftlichen Musterbetrieb aufbauen half. Schon 1820 konnte er vom Grund- und Bauverein den Hof, den er durch kluge Arbeit zu hoher Blüte zu entwickeln verstand, käuflich erwerben. Gleichzeitig zeichnete er sich immer mit seiner Frau durch große Wohltätigkeit und Hilfsbereitschaft aus. Arme und Bedürftige fanden am Hoferhof stets ein offenes, gütiges Herz und eine freigebige Hand. 1835 hat sich Karl Ramoser mit Erfolg der politisch Verbannten angenommen und für viele die vorzeitige Entlassung erwirkt, womit er den betroffenen Familien großes Leid ersparte.

Ganz besonders pflegte er die Gastfreundschaft. Mit welchem Anliegen man immer zu ihm kam: vorerst wurde man großzügig bewirtet.

Aber auch der Gemeinschaft galt seine Arbeit und tatkräftige Unterstützung. Man denke nur an seinen Einsatz bei der Gründung der Rittner Pferdezuchtgenossenschaft und der Oberbozner Musikkapelle; als Tambourmajor hatte er lange Zeit darin mitgewirkt und später ließ er es als Ehrenmitglied an tatkräftiger Unterstützung nie fehlen. Zu seinen großen Verdiensten zählt auch das nimmermüde Eintreten für die Erbauung des Friedhofes in Maria Himmelfahrt. Die Freiwillige Feuerwehr Oberbozen, der er als langjähriges Mitglied angehörte, ist ihm ebenfalls für die Beschaffung eines eigenen Heimes zu Dank verpflichtet.

Der Tod seiner geliebten Gattin am Allerseelentag 1957 mußte von ihm wohl als härtester Schicksalsschlag seines Lebens empfunden werden, denn jeder, der die gütige und edle Frau Barbara Ramoser kannte, wußte, welche Stütze sie dem Hoferbauer war. Treu umsorgt von seinen Kindern, Schwiegerkindern und Enkeln verbrachte er seinen Lebensabend im Kreise seiner Lieben. Sein jähes Hinscheiden traf alle unerwartet und schmerzlich. Er ruhe in Frieden!

Abb. 5: Der Nachruf über Karl Ramoser sen., erschienen in den Dolomiten vom 4. Dezember 1961.

Die Bauersleute nutzten die beiden übriggebliebenen Gebäude, d.h. sie wohnten im alten Oberhofergebäude und als Stadel wurde jener des ehemaligen Unterhofers verwendet. Nachdem das Ende des Ersten Weltkrieges der wirtschaftlichen Expansion ein jähes Ende gesetzt hatte und eine weitere Entwicklung des Fremdenverkehrs nicht absehbar war, verkaufte der Oberbozner Grund- und Bodenverein 1920 den gesamten Hof an Karl Ramoser. Dieser errichtete in den 1930er Jahren oberhalb der Bäckerei Hackhofer ein großzügiges Bauernhaus und siedelte sich dort an.



Abb. 6: Ganz rechts der in den 30er Jahren neu erbaute Hofer, das Bild dürfte vor dem Zweiten Weltkrieg entstanden sein. Zu sehen ist noch der erste Stadel, der 1966 ein Raub der Flammen wurde (Ansichtskarte Sammlung Kobler).

Das alte Oberhofergebäude wurde später aufgestockt und zu einem Wohnhaus mit Mietwohnungen, der Villa Barbara, umgebaut. Zeitweise war im Parterre sogar die Tapeziererwerkstatt Prast untergebracht. Das benachbarte kleinere Wirtschaftsgebäude, heute zum Gasthaus Babsi

erweitert, beherbergte neben einer kleinen Wohnung im Erdgeschoss zeitweise die erste Filiale der örtlichen Raiffeisenkasse.



Abb. 7: Villa Kinsele (links) und Villa Barbara (auf dem Foto leider teilweise von unserer Linde verdeckt) von Süden in den 50er Jahren. Nichts erinnert mehr an das frühere Oberhoferhaus (Foto Sammlung Kobler).



Abb. 8: Die Ostseite der Villa Barbara – die Inschrift unter der Loggia ist noch erkennbar – und rechts ein Teil des Wegerhauses, 1985. Das Nebengebäude (Abb. 9) ist bereits abgerissen, das Gasthaus Babsi entsteht (Foto Sammlung Kobler).



Abb. 9: Nordseite des Nebengebäudes des ehemaligen Oberhofers, Anfang der 80er Jahre. Der schwer zu findende Eingang zur ebenerdigen Raiffeisenkasse befand sich auf der Ostseite, man musste links durch den schmalen Durchgang zwischen dem Gebäude und der Dependance des Hotels Post gehen. Die Wohnung im ersten Stock wurde vermietet.

Der große Unterhoferstadel brannte 1902 und 1913 durch Blitzschlag ab, wurde aber jedes Mal wieder aufgebaut. Schließlich fiel er nach der Aussiedlung des Hofers der Spitzhacke zum Opfer. An seiner ehemaligen Nordseite stand dann jahrzehntelang der hölzerne Pavillon der Musikkapelle Oberbozen, zuerst ohne, dann mit teilweiser Überdachung. Auch der neue Hoferstadel brannte übrigens schon einmal ab, und zwar 1966, wobei die Brandursache laut Zeitungsbericht diesmal nicht festgestellt werden konnte.



Abb. 10: Das im Zuge der baulichen Entwicklung in Maria Schnee entstandene kleine Handelszentrum: die ehemals als Metzgerei, Gemischtwarenhandlung und Pension genutzten Gebäude Baumgartner-Prock. Vorne links der erste, noch nicht überdachte Musikpavillon mit den fixen Notenpulten, welcher dort errichtet wurde, wo früher der Unterhoferstadel nordseits an den Weg grenzte (Ansichtskarte, vermutlich 1950er Jahre. Auch dieses Mal ein krasser Vedutenschwindel, die im Hintergrund dargestellten Dolomiten liegen tatsächlich im Rücken des Betrachters).

Von nun an erinnerte im Zentrum von Maria Schnee nichts mehr an die vergangene bäuerliche Tätigkeit, der Wandel von ausschließlich landwirtschaftlich genutzten Gebäuden zu Handel, Dienstleistung und Tourismus war vollzogen.

(Schluss)

In diesem Beitrag verwendete Literatur- und Bildquellen:

12916061 {12916061:BTWQ8JK6} 1 apa 50 default 8241

<https://kallos.kobler-margreid.com/wp-content/plugins/zotpress/>

%7B%22status%22%3A%22success%22%2C%22updateneeded%22%3Afalse%2C%22instance%22%3Afalse%2C%22meta%22%3A%7B%22request_last%22%3A0%2C%22request_next%22%3A0%2C%22used_cache%22%3Atrue%7D%2C%22data%22%3A%5B%7B%22key%22%3A%22BTWQ8JK6%22%2C%22library%22%3A%7B%22id%22%3A12916061%7D%2C%22meta%22%3A%7B%22creatorSummary%22%3A%22Anonym%22%2C%22parsedDate%22%3A%221907-12-20%22%2C%22numChildren%22%3A1%7D%2C%22bib%22%3A%22%26lt%3Bdiv%20class%3D%26quot%3Bcsl-bib-body%26quot%3B%20style%3D%26quot%3Bline-height%3A%20%2%3B%20padding-left%3A%201em%3B%20text-indent%3A-1em%3B%26quot%3B%26gt%3B%5Cn%20%20%26lt%3Bdiv%20class%3D%26quot%3Bcsl-entry%26quot%3B%26gt%3BAnonym.%20%281907%2C%20December%2020%29.%20Oberbozner%20Grund- und%20Bauverein.%20%26lt%3Bi%26gt%3BBozner%20Nachrichten%26lt%3B%5C%2Fi%26gt%3B%2C%202.%26lt%3B%5C%2Fdiv%26gt%3B%5Cn%26lt%3B%5C%2Fdiv%26gt%3B%22%2C%22data%22%3A%7B%22itemType%22%3A%22newspaperArticle%22%2C%22title%22%3A%22Oberbozner%20Grund- und%20Bauverein%22%2C%22creators%22%3A%5B%7B%22creatorType%22%3A%22author%22%2C%22firstName%22%3A%22%22%2C%22lastName%22%3A%22Anonym%22%7D%5D%2C%22abstractNote%22%3A%22Gr%5Cu00fncndung%22%2C%22date%22%3A%221907.12.20%22%2C%22section%22%3A%22%22%2C%22ISSN%22%3A%22%22%2C%22DOI%22%3A%22%22%2C%22citationKey%22%3A%22%22%2C%22url%22%3A%22%22%2C%22language%22%3A%22%22%2C%22collections%22%3A%5B%22WHLJ7Y5G%22%5D%2C%22dateModified%22%3A%222024-12-26T09%3A21%3A22Z%22%7D%7D%5D%7D

Anonym. (1907, December 20). Oberbozner Grund- und Bauverein. *Bozner Nachrichten*, 2.

12916061 {12916061:D9DMVHE7} 1 apa 50 default 8241

<https://kallos.kobler-margreid.com/wp-content/plugins/zotpress/>

%7B%22status%22%3A%22success%22%2C%22updateneeded%22%3Afalse%2C%22instance%22%3Afalse%2C%22meta%22%3A%7B%22request_last%22%3A0%2C%22request_next%22%3A0%2C%22used_cache%22%3Atrue%7D%2C%22data%22%3A%5B%7B%22key%22%3A%22D9DMVHE7%22%2C%22library%22%3A%7B%22id%22%3A12916061%7D%2C%22meta%22%3A%7B%22creatorSummary%22%3A%22Oberbozner%20Grund- und%20Bauvereinnym%22%2C%22parsedDate%22%3A%221907-02-14%22%2C%22numChildren%22%3A1%7D%2C%22bib%22%3A%22%26lt%3Bdiv%20class%3D%26quot%3Bcsl-bib-body%26quot%3B%20style%3D%26quot%3Bline-height%3A%20%2%3B%20padding-left%3A%201em%3B%20text-indent%3A-1em%3B%26quot%3B%26gt%3B%5Cn%20%20%26lt%3Bdiv%20class%3D%26q

uot%3Bcsl-entry%26quot%3B%26gt%3B0berbozner%20Grund-
%20und%20Bauvereinnym.%20%281907%2C%20February%2014%29.%20Gasthof-
Verpachtung.%20%26lt%3Bi%26gt%3BBozner%20Nachrichten%26lt%3B%5C%2Fi%26
gt%3B%2C%2013.%26lt%3B%5C%2Fdiv%26gt%3B%5Cn%26lt%3B%5C%2Fdiv%26gt%3B%2
2%2C%22data%22%3A%7B%22itemType%22%3A%22newspaperArticle%22%2C%22title
%22%3A%22Gasthof-
Verpachtung%22%2C%22creators%22%3A%5B%7B%22creatorType%22%3A%22author%
22%2C%22firstName%22%3A%22%22%2C%22lastName%22%3A%220berbozner%20Grund
-
%20und%20Bauvereinnym%22%7D%5D%2C%22abstractNote%22%3A%22Gr%5Cu00fcndu
ng%22%2C%22date%22%3A%221907.02.14%22%2C%22section%22%3A%22%22%2C%22IS
SN%22%3A%22%22%2C%22DOI%22%3A%22%22%2C%22citationKey%22%3A%22%22%2C%22
url%22%3A%22%22%2C%22language%22%3A%22%22%2C%22collections%22%3A%5B%22
WHLJ7Y5G%22%5D%2C%22dateModified%22%3A%222025-01-06T22%3A47%3A51Z%22%7
D%7D%5D%7D

Oberbozner Grund- und Bauvereinnym. (1907, February 14). Gasthof-
Verpachtung. *Bozner Nachrichten*, 13.

12916061 {12916061:FNCSTV72} 1 apa 50 default 8241
https://kallos.kobler-margreid.com/wp-content/plugins/zotpress/
%7B%22status%22%3A%22success%22%2C%22updateneeded%22%3Afalse%2C%22inst
ance%22%3Afalse%2C%22meta%22%3A%7B%22request_last%22%3A0%2C%22request_
next%22%3A0%2C%22used_cache%22%3Atrue%7D%2C%22data%22%3A%5B%7B%22key%2
2%3A%22FNCSTV72%22%2C%22library%22%3A%7B%22id%22%3A12916061%7D%2C%22me
ta%22%3A%7B%22creatorSummary%22%3A%22Anonym%22%2C%22parsedDate%22%3A%2
21907-02-16%22%2C%22numChildren%22%3A1%7D%2C%22bib%22%3A%22%26lt%3Bdiv
%20class%3D%26quot%3Bcsl-bib-body%26quot%3B%20style%3D%26quot%3Bline-
height%3A%20%3B%20padding-left%3A%201em%3B%20text-
indent%3A-1em%3B%26quot%3B%26gt%3B%5Cn%20%20%26lt%3Bdiv%20class%3D%26q
uot%3Bcsl-
entry%26quot%3B%26gt%3BAnonym.%20%281907%2C%20February%2016%29.%200ber
boznerbahn.%20%26lt%3Bi%26gt%3BBozner%20Nachrichten%26lt%3B%5C%2Fi%26g
t%3B%2C%203.%26lt%3B%5C%2Fdiv%26gt%3B%5Cn%26lt%3B%5C%2Fdiv%26gt%3B%22%
2C%22data%22%3A%7B%22itemType%22%3A%22newspaperArticle%22%2C%22title%2
2%3A%220berboznerbahn%22%2C%22creators%22%3A%5B%7B%22creatorType%22%3A
%22author%22%2C%22firstName%22%3A%22%22%2C%22lastName%22%3A%22Anonym%2
2%7D%5D%2C%22abstractNote%22%3A%22Gr%5Cu00fcndung%22%2C%22date%22%3A%2
21907.02.16%22%2C%22section%22%3A%22%22%2C%22ISSN%22%3A%22%22%2C%22DOI

%22%3A%22%22%2C%22citationKey%22%3A%22%22%2C%22url%22%3A%22%22%2C%22language%22%3A%22%22%2C%22collections%22%3A%5B%22WHLJ7Y5G%22%5D%2C%22dateModified%22%3A%222025-01-06T22%3A55%3A25Z%22%7D%7D%5D%7D

Anonym. (1907, February 16). Oberboznerbahn. *Bozner Nachrichten*, 3. 12916061 {12916061:74TTP6PS} 1 apa 50 default 8241
<https://kallos.kobler-margreid.com/wp-content/plugins/zotpress/>
%7B%22status%22%3A%22success%22%2C%22updateneeded%22%3Afalse%2C%22instance%22%3Afalse%2C%22meta%22%3A%7B%22request_last%22%3A0%2C%22request_next%22%3A0%2C%22used_cache%22%3Atrue%7D%2C%22data%22%3A%5B%7B%22key%22%3A%2274TTP6PS%22%2C%22library%22%3A%7B%22id%22%3A12916061%7D%2C%22meta%22%3A%7B%22creatorSummary%22%3A%22Anonym%22%2C%22parsedDate%22%3A%221961-12-04%22%2C%22numChildren%22%3A1%7D%2C%22bib%22%3A%22%26lt%3Bdiv%20class%3D%26quot%3Bcsl-bib-body%26quot%3B%20style%3D%26quot%3Bline-height%3A%20%26quot%3B%20padding-left%3A%201em%3B%20text-indent%3A-1em%3B%26quot%3B%26gt%3B%5Cn%20%20%26lt%3Bdiv%20class%3D%26quot%3Bcsl-entry%26quot%3B%26gt%3BAnonym.%20%281961%2C%20December%204%29.%20Der%20Heimgang%20des%20Hoferbauers%20in%20Oberbozen.%20%26lt%3Bi%26gt%3BDolomiten%26lt%3B%5C%2Fi%26gt%3B%2C%204.%26lt%3B%5C%2Fdiv%26gt%3B%5Cn%26lt%3B%5C%2Fdiv%26gt%3B%22%2C%22data%22%3A%7B%22itemType%22%3A%22newspaperArticle%22%2C%22title%22%3A%22Der%20Heimgang%20des%20Hoferbauers%20in%20Oberbozen%22%2C%22creators%22%3A%5B%7B%22creatorType%22%3A%22author%22%2C%22firstName%22%3A%22%22%2C%22lastName%22%3A%22Anonym%22%7D%5D%2C%22abstractNote%22%3A%22%22%2C%22date%22%3A%221961-12-04%22%2C%22section%22%3A%22%22%2C%22ISSN%22%3A%22%22%2C%22DOI%22%3A%22%22%2C%22citationKey%22%3A%22%22%2C%22url%22%3A%22%22%2C%22language%22%3A%22%22%2C%22collections%22%3A%5B%22WHLJ7Y5G%22%5D%2C%22dateModified%22%3A%222025-03-21T21%3A01%3A38Z%22%7D%7D%5D%7D

Anonym. (1961, December 4). Der Heimgang des Hoferbauers in Oberbozen. *Dolomiten*, 4. 12916061 {12916061:ERXFP2US} 1 apa 50 default 8241
<https://kallos.kobler-margreid.com/wp-content/plugins/zotpress/>
%7B%22status%22%3A%22success%22%2C%22updateneeded%22%3Afalse%2C%22instance%22%3Afalse%2C%22meta%22%3A%7B%22request_last%22%3A0%2C%22request_next%22%3A0%2C%22used_cache%22%3Atrue%7D%2C%22data%22%3A%5B%7B%22key%22%3A%22ERXFP2US%22%2C%22library%22%3A%7B%22id%22%3A12916061%7D%2C%22meta%22%3A%7B%22creatorSummary%22%3A%22Anonym%22%2C%22parsedDate%22%3A%22

21966-11-29%22%2C%22numChildren%22%3A1%7D%2C%22bib%22%3A%22%26lt%3Bdiv%20class%3D%26quot%3Bcsl-bib-body%26quot%3B%20style%3D%26quot%3Bline-height%3A%202%3B%20padding-left%3A%201em%3B%20text-indent%3A-1em%3B%26quot%3B%26gt%3B%5Cn%20%20%26lt%3Bdiv%20class%3D%26quot%3Bcsl-entry%26quot%3B%26gt%3BAnonym.%20%281966%2C%20November%2029%29.%20Verheerender%20Brand%20in%20Oberbozen.%20%26lt%3Bi%26gt%3BDolomiten%26lt%3B%5C%2Fi%26gt%3B%2C%209.%26lt%3B%5C%2Fdiv%26gt%3B%5Cn%26lt%3B%5C%2Fdiv%26gt%3B%22%2C%22data%22%3A%7B%22itemType%22%3A%22newspaperArticle%22%2C%22title%22%3A%22Verheerender%20Brand%20in%20Oberbozen%22%2C%22creators%22%3A%5B%7B%22creatorType%22%3A%22author%22%2C%22firstName%22%3A%22%22%2C%22lastName%22%3A%22Anonym%22%7D%5D%2C%22abstractNote%22%3A%22%22%2C%22date%22%3A%221966-11-29%22%2C%22section%22%3A%22%22%2C%22ISSN%22%3A%22%22%2C%22DOI%22%3A%22%22%2C%22citationKey%22%3A%22%22%2C%22url%22%3A%22%22%2C%22language%22%3A%22%22%2C%22collections%22%3A%5B%22WHLJ7Y5G%22%5D%2C%22dateModified%22%3A%222025-03-21T21%3A02%3A55Z%22%7D%7D

Anonym. (1966, November 29). Verheerender Brand in Oberbozen.

Dolomiten, 9.

12916061 {12916061:KTWXQGHY} 1 apa 50 default 8241

<https://kallos.kobler-margreid.com/wp-content/plugins/zotpress/>

12916061 {12916061:FYSBJTQJ} 1 apa 50 default 8241

<https://kallos.kobler-margreid.com/wp-content/plugins/zotpress/>

%7B%22status%22%3A%22success%22%2C%22updateneeded%22%3Afalse%2C%22instance%22%3Afalse%2C%22meta%22%3A%7B%22request_last%22%3A0%2C%22request_next%22%3A0%2C%22used_cache%22%3Atrue%7D%2C%22data%22%3A%5B%7B%22key%22%3A%22FYSBJTQJ%22%2C%22library%22%3A%7B%22id%22%3A12916061%7D%2C%22meta%22%3A%7B%22creatorSummary%22%3A%22J.F.%20Amonn%22%2C%22numChildren%22%3A1%7D%2C%22bib%22%3A%22%26lt%3Bdiv%20class%3D%26quot%3Bcsl-bib-body%26quot%3B%20style%3D%26quot%3Bline-height%3A%202%3B%20padding-left%3A%201em%3B%20text-indent%3A-1em%3B%26quot%3B%26gt%3B%5Cn%20%20%26lt%3Bdiv%20class%3D%26quot%3Bcsl-entry%26quot%3B%26gt%3BJ.F.%20Amonn.%20%28Zwischenkriegszeit%29.%20%26lt%3Bi%26gt%3BSOPRABOLZANO%20m.%201193%20sul%20Renon%20OBERBOZEN%20am%20Ritten%26lt%3B%5C%2Fi%26gt%3B%20%5BAnsichtskarte%5D.%20Sammlung%20A.%20Kobler.%26lt%3B%5C%2Fdiv%26gt%3B%5Cn%26lt%3B%5C%2Fdiv%26gt%3B%22%2C

%7B%22status%22%3A%22success%22%2C%22updateneeded%22%3Afalse%2C%22instance%22%3Afalse%2C%22meta%22%3A%7B%22request_last%22%3A0%2C%22request_next%22%3A0%2C%22used_cache%22%3Atrue%7D%2C%22data%22%3A%5B%7B%22key%22%3A%22FYSBJTQJ%22%2C%22library%22%3A%7B%22id%22%3A12916061%7D%2C%22meta%22%3A%7B%22creatorSummary%22%3A%22J.F.%20Amonn%22%2C%22numChildren%22%3A1%7D%2C%22bib%22%3A%22%26lt%3Bdiv%20class%3D%26quot%3Bcsl-bib-body%26quot%3B%20style%3D%26quot%3Bline-height%3A%202%3B%20padding-left%3A%201em%3B%20text-indent%3A-1em%3B%26quot%3B%26gt%3B%5Cn%20%20%26lt%3Bdiv%20class%3D%26quot%3Bcsl-entry%26quot%3B%26gt%3BJ.F.%20Amonn.%20%28Zwischenkriegszeit%29.%20%26lt%3Bi%26gt%3BSOPRABOLZANO%20m.%201193%20sul%20Renon%20OBERBOZEN%20am%20Ritten%26lt%3B%5C%2Fi%26gt%3B%20%5BAnsichtskarte%5D.%20Sammlung%20A.%20Kobler.%26lt%3B%5C%2Fdiv%26gt%3B%5Cn%26lt%3B%5C%2Fdiv%26gt%3B%22%2C

%7B%22status%22%3A%22success%22%2C%22updateneeded%22%3Afalse%2C%22instance%22%3Afalse%2C%22meta%22%3A%7B%22request_last%22%3A0%2C%22request_next%22%3A0%2C%22used_cache%22%3Atrue%7D%2C%22data%22%3A%5B%7B%22key%22%3A%22FYSBJTQJ%22%2C%22library%22%3A%7B%22id%22%3A12916061%7D%2C%22meta%22%3A%7B%22creatorSummary%22%3A%22J.F.%20Amonn%22%2C%22numChildren%22%3A1%7D%2C%22bib%22%3A%22%26lt%3Bdiv%20class%3D%26quot%3Bcsl-bib-body%26quot%3B%20style%3D%26quot%3Bline-height%3A%202%3B%20padding-left%3A%201em%3B%20text-indent%3A-1em%3B%26quot%3B%26gt%3B%5Cn%20%20%26lt%3Bdiv%20class%3D%26quot%3Bcsl-entry%26quot%3B%26gt%3BJ.F.%20Amonn.%20%28Zwischenkriegszeit%29.%20%26lt%3Bi%26gt%3BSOPRABOLZANO%20m.%201193%20sul%20Renon%20OBERBOZEN%20am%20Ritten%26lt%3B%5C%2Fi%26gt%3B%20%5BAnsichtskarte%5D.%20Sammlung%20A.%20Kobler.%26lt%3B%5C%2Fdiv%26gt%3B%5Cn%26lt%3B%5C%2Fdiv%26gt%3B%22%2C

%22data%22%3A%7B%22itemType%22%3A%22artwork%22%2C%22title%22%3A%22SOPRABOLZANO%20m.%201193%20sul%20Renon%20OBERBOZEN%20am%20Ritten%22%2C%22creators%22%3A%5B%7B%22creatorType%22%3A%22artist%22%2C%22firstName%22%3A%22%22%2C%22lastName%22%3A%22J.F.%20Amonn%22%7D%5D%2C%22abstractNote%22%3A%22%22%2C%22artworkMedium%22%3A%22Ansichtskarte%22%2C%22artworkSize%22%3A%22%22%2C%22date%22%3A%22Zwischenkriegszeit%22%2C%22eventPlace%22%3A%22%22%2C%22DOI%22%3A%22%22%2C%22citationKey%22%3A%22%22%2C%22url%22%3A%22%22%2C%22language%22%3A%22%22%2C%22collections%22%3A%5B%22WM2DAINB%22%5D%2C%22dateModified%22%3A%222025-03-12T19%3A59%3A21Z%22%7D%7D%5D%7D

J.F. Amonn. (Zwischenkriegszeit). *SOPRABOLZANO m. 1193 sul Renon OBERBOZEN am Ritten* [Ansichtskarte]. Sammlung A. Kobler.

12916061 {12916061:TNRTK8VL} 1 apa 50 default 8241

<https://kallos.kobler-margreid.com/wp-content/plugins/zotpress/>

%7B%22status%22%3A%22success%22%2C%22updateNeeded%22%3Afalse%2C%22instance%22%3Afalse%2C%22meta%22%3A%7B%22request_last%22%3A0%2C%22request_next%22%3A0%2C%22used_cache%22%3Atrue%7D%2C%22data%22%3A%5B%7B%22key%22%3A%22TNRTK8VL%22%2C%22library%22%3A%7B%22id%22%3A12916061%7D%2C%22meta%22%3A%7B%22creatorSummary%22%3A%22Anonym%22%2C%22numChildren%22%3A1%7D%2C%22bib%22%3A%22%26lt%3Bdiv%20class%3D%26quot%3Bcsl-bib-body%26quot%3B%20style%3D%26quot%3Bline-height%3A%202%3B%20padding-left%3A%201em%3B%20text-indent%3A-1em%3B%26quot%3B%26gt%3B%5Cn%20%20%26lt%3Bdiv%20class%3D%26quot%3Bcsl-

entry%26quot%3B%26gt%3BAnonym.%20%28Nachkriegszeit%29.%20%26lt%3Bi%26gt%3BVilla%20Kinsele%20und%20Villa%20Barbara%26lt%3B%5C%2Ffi%26gt%3B%20%5BFotografie%5D.%20Sammlung%20A.%20Kobler.%26lt%3B%5C%2Fdiv%26gt%3B%5Cn%26lt%3B%5C%2Fdiv%26gt%3B%22%2C%22data%22%3A%7B%22itemType%22%3A%22artwork%22%2C%22title%22%3A%22Villa%20Kinsele%20und%20Villa%20Barbara%22%2C%22creators%22%3A%5B%7B%22creatorType%22%3A%22artist%22%2C%22firstName%22%3A%22%22%2C%22lastName%22%3A%22Anonym%22%7D%5D%2C%22abstractNote%22%3A%22%22%2C%22artworkMedium%22%3A%22Fotografie%22%2C%22artworkSize%22%3A%22%22%2C%22date%22%3A%22Nachkriegszeit%22%2C%22eventPlace%22%3A%22%22%2C%22DOI%22%3A%22%22%2C%22citationKey%22%3A%22%22%2C%22url%22%3A%22%22%2C%22language%22%3A%22%22%2C%22collections%22%3A%5B%22ZQRNRPW9%22%5D%2C%22dateModified%22%3A%222025-01-06T23%3A26%3A09Z%22%7D%7D%5D%7D

Anonym. (Nachkriegszeit). *Villa Kinsele und Villa Barbara*

[Fotografie]. Sammlung A. Kobler.

12916061 {12916061:VSL9ZQFR} 1 apa 50 default 8241

https://kallos.kobler-margreid.com/wp-content/plugins/zotpress/
%7B%22status%22%3A%22success%22%2C%22updateneeded%22%3Afalse%2C%22inst
ance%22%3Afalse%2C%22meta%22%3A%7B%22request_last%22%3A%2C%22request_
next%22%3A%2C%22used_cache%22%3Atrue%7D%2C%22data%22%3A%5B%7B%22key%2
2%3A%22VSL9ZQFR%22%2C%22library%22%3A%7B%22id%22%3A12916061%7D%2C%22me
ta%22%3A%7B%22creatorSummary%22%3A%22Anonym%22%2C%22parsedDate%22%3A%2
21985%22%2C%22numChildren%22%3A1%7D%2C%22bib%22%3A%22%26lt%3Bdiv%20cla
ss%3D%26quot%3Bcsl-bib-body%26quot%3B%20style%3D%26quot%3Bline-
height%3A%20%3B%20padding-left%3A%201em%3B%20text-
indent%3A-1em%3B%26quot%3B%26gt%3B%5Cn%20%20%26lt%3Bdiv%20class%3D%26q
uot%3Bcsl-
entry%26quot%3B%26gt%3BAnonym.%20%281985%29.%20%26lt%3Bi%26gt%3BVilla%
20Barbara%20und%20Wegerhaus%26lt%3B%5C%2Fi%26gt%3B%20%5BFotografie%5D.
%20Sammlung%20A.%20Kobler.%26lt%3B%5C%2Fdiv%26gt%3B%5Cn%26lt%3B%5C%2Fd
iv%26gt%3B%22%2C%22data%22%3A%7B%22itemType%22%3A%22artwork%22%2C%22ti
tle%22%3A%22Villa%20Barbara%20und%20Wegerhaus%22%2C%22creators%22%3A%5
B%7B%22creatorType%22%3A%22artist%22%2C%22firstName%22%3A%22%22%2C%22l
astName%22%3A%22Anonym%22%7D%5D%2C%22abstractNote%22%3A%22%22%2C%22art
workMedium%22%3A%22Fotografie%22%2C%22artworkSize%22%3A%22%22%2C%22dat
e%22%3A%221985%22%2C%22eventPlace%22%3A%22%22%2C%22DOI%22%3A%22%22%2C%
22citationKey%22%3A%22%22%2C%22url%22%3A%22%22%2C%22language%22%3A%22%
22%2C%22collections%22%3A%5B%22ZQRNRPW9%22%5D%2C%22dateModified%22%3A%
222025-01-06T23%3A30%3A27Z%22%7D%7D%5D%7D

Anonym. (1985). *Villa Barbara und Wegerhaus* [Fotografie]. Sammlung

A. Kobler.

12916061 {12916061:84X4HY47} 1 apa 50 default 8241

https://kallos.kobler-margreid.com/wp-content/plugins/zotpress/
%7B%22status%22%3A%22success%22%2C%22updateneeded%22%3Afalse%2C%22inst
ance%22%3Afalse%2C%22meta%22%3A%7B%22request_last%22%3A%2C%22request_
next%22%3A%2C%22used_cache%22%3Atrue%7D%2C%22data%22%3A%5B%7B%22key%2
2%3A%2284X4HY47%22%2C%22library%22%3A%7B%22id%22%3A12916061%7D%2C%22me
ta%22%3A%7B%22creatorSummary%22%3A%22Armin%20Kobler%22%2C%22numChildre
n%22%3A1%7D%2C%22bib%22%3A%22%26lt%3Bdiv%20class%3D%26quot%3Bcsl-bib-

body%26quot%3B%20style%3D%26quot%3Bline-height%3A%20%3B%20padding-left%3A%201em%3B%20text-indent%3A-1em%3B%26quot%3B%26gt%3B%5Cn%20%20%26lt%3Bdiv%20class%3D%26quot%3Bcsl-entry%26quot%3B%26gt%3BArmin%20Kobler.%20%28Anfang%2080er%29.%20%26lt%3Bi%26gt%3BNebengeb%26%23xE4%3Bude%200berhofer%26lt%3B%5C%2Fi%26gt%3B%20%5BFotografie%5D.%20Sammlung%20A.%20Kobler.%26lt%3B%5C%2Fdiv%26gt%3B%5Cn%26lt%3B%5C%2Fdiv%26gt%3B%22%2C%22data%22%3A%7B%22itemType%22%3A%22artwork%22%2C%22title%22%3A%22Nebengeb%5Cu00e4ude%200berhofer%22%2C%22creators%22%3A%5B%7B%22creatorType%22%3A%22artist%22%2C%22firstName%22%3A%22%22%2C%22lastName%22%3A%22Armin%20Kobler%22%7D%5D%2C%22abstractNote%22%3A%22%22%2C%22artworkMedium%22%3A%22Fotografie%22%2C%22artworkSize%22%3A%22%22%2C%22date%22%3A%22Anfang%2080er%22%2C%22eventPlace%22%3A%22%22%2C%22DOI%22%3A%22%22%2C%22citationKey%22%3A%22%22%2C%22url%22%3A%22%22%2C%22language%22%3A%22%22%2C%22collections%22%3A%5B%22ZQRNR PW9%22%5D%2C%22dateModified%22%3A%222025-01-07T00%3A23%3A06Z%22%7D%7D%5D%7D

Armin Kobler. (Anfang 80er). *Nebengebäude Oberhofer* [Fotografie].

Sammlung A. Kobler.

12916061 {12916061:87KGD6KI} 1 apa 50 default 8241

<https://kallos.kobler-margreid.com/wp-content/plugins/zotpress/>
%7B%22status%22%3A%22success%22%2C%22updateneeded%22%3Afalse%2C%22instance%22%3Afalse%2C%22meta%22%3A%7B%22request_last%22%3A0%2C%22request_next%22%3A0%2C%22used_cache%22%3Atrue%7D%2C%22data%22%3A%5B%7B%22key%22%3A%2287KGD6KI%22%2C%22library%22%3A%7B%22id%22%3A12916061%7D%2C%22meta%22%3A%7B%22creatorSummary%22%3A%22Foto%20Fr%5Cu00e4nzl%22%2C%22numChildren%22%3A1%7D%2C%22bib%22%3A%22%26lt%3Bdiv%20class%3D%26quot%3Bcsl-bib-body%26quot%3B%20style%3D%26quot%3Bline-height%3A%20%3B%20padding-left%3A%201em%3B%20text-indent%3A-1em%3B%26quot%3B%26gt%3B%5Cn%20%20%26lt%3Bdiv%20class%3D%26quot%3Bcsl-entry%26quot%3B%26gt%3BFoto%20Fr%26%23xE4%3Bnzl.%20%28Zwischenkriegszeit%29.%20%26lt%3Bi%26gt%3BOBERBOZEN%20am%20RITTEN%20bei%20Bozen%20%26%23x2013%3B%203330a%20SOPRABOLZANO%20m.%201220%20sul%20RENON%20VILLA%20LAURIN%26lt%3B%5C%2Fi%26gt%3B%20%5BAnsichtskarte%5D.%20Sammlung%20A.%20Kobler.%26lt%3B%5C%2Fdiv%26gt%3B%5Cn%26lt%3B%5C%2Fdiv%26gt%3B%22%2C%22data%22%3A%7B%22itemType%22%3A%22artwork%22%2C%22title%22%3A%22OBERBO

ZEN%20am%20RITTEN%20bei%20Bozen%20%5Cu2013%203330a%20SOPRABOLZANO%20m.
%201220%20sul%20RENON%20VILLA%20LAURIN%22%2C%22creators%22%3A%5B%7B%22
creatorType%22%3A%22artist%22%2C%22firstName%22%3A%22%22%2C%22lastName
%22%3A%22Foto%20Fr%5Cu00e4nzl%22%7D%5D%2C%22abstractNote%22%3A%22%22%2
C%22artworkMedium%22%3A%22Ansichtskarte%22%2C%22artworkSize%22%3A%22%2
2%2C%22date%22%3A%22Zwischenkriegszeit%22%2C%22eventPlace%22%3A%22%22%
2C%22DOI%22%3A%22%22%2C%22citationKey%22%3A%22%22%2C%22url%22%3A%22%22
%2C%22language%22%3A%22%22%2C%22collections%22%3A%5B%22WM2DAINB%22%5D%
2C%22dateModified%22%3A%222025-07-24T10%3A08%3A18Z%22%7D%7D%5D%7D

Foto Fränzl. (Zwischenkriegszeit). OBERBOZEN am RITTEN bei Bozen –
3330a SOPRABOLZANO m. 1220 sul RENON VILLA LAURIN [Ansichtskarte].
Sammlung A. Kobler.

Oberhofer, Unterhofer, Doppelbauer (1)

Category: Nachbarschaft, Siedlungsgeschichte
geschrieben von Armin Kobler | 28. September 2025

Unter Blinden ist der Einäugige König

Als ich vor nunmehr vier Jahren mit meinen hobbymäßigen Nachforschungen begann, hoffte ich sehr, auf die Aussagen älterer, besser informierter Personen zurückgreifen zu können. Für die Geschichte des Weilers Maria Schnee haben sich mir aber bisher leider keine wertvollen Gewährsleute zur Verfügung gestellt. Die von mir vorgestellten bisherigen Ergebnisse sind daher im Wesentlichen nur das Ergebnis von Recherchen in den digitalisierten Zeitungs- und Bucharchiven der Tessmann-Bibliothek sowie in den Sammlungen historischer Fotos und Ansichtskarten und natürlich im Kataster- und Grundbuch. In Gesprächen mit Einheimischen äußerten diese oft ihr Erstaunen ob meiner sicherlich nicht herausragenden Erkenntnisse, während mich ihr geringes Interesse an der Ortsgeschichte ebenso

verblüffte wie enttäuschte. Wie so oft gilt auch hier: „Unter Blinden ist der Einäugige König“.



Abb. 1: Die drei zentralen Höfe des Weilers Maria Schnee um 1858 (Geobrowser Südtirol, Franziszeischer Kataster 1858, übermalt durch den Autor).

Es ist durchaus plausibel, dass das Mittelgebirge des Rittner Berges schon früh landwirtschaftlich besiedelt war, eignen sich doch die relativ flachen Hänge und die klimatisch günstige Höhenlage sehr gut für den Anbau verschiedener landwirtschaftlicher Kulturen. Insofern dürften auch die drei – ich nenne sie vorerst so – „Urhöfe“ rund um die spätere Maria-Schnee-Kirche schon lange vor der Errichtung der beiden Sommerfrischehäuser bestanden haben. Wie aber sahen diese drei Höfe mit den zum Teil vergessenen Namen (ich berichtete hier zum ersten Mal darüber) früher aus? Der Franziszeische Kataster von 1858, eine überaus wertvolle Quelle, ergänzt durch das Grundbuch von 1908,

zeigt uns den Zustand vor den großen Umwälzungen durch den Zahnradbahnbau (Abb. 1).

Wie in Abb. 1 zu sehen ist, war die heutige Villa Barbara das Wohnhaus des Oberhofers, sein Stall/Stadel befand sich etwa dort, wo heute die Familie Holzner ihr „Patschengele“ betreibt. Leider habe ich bis heute kein bildliches Dokument von ihm gefunden. Das heutige Gasthaus „Babsi“ war hingegen ein zweites, damals etwas kleineres Wirtschaftsgebäude desselben Hofes.

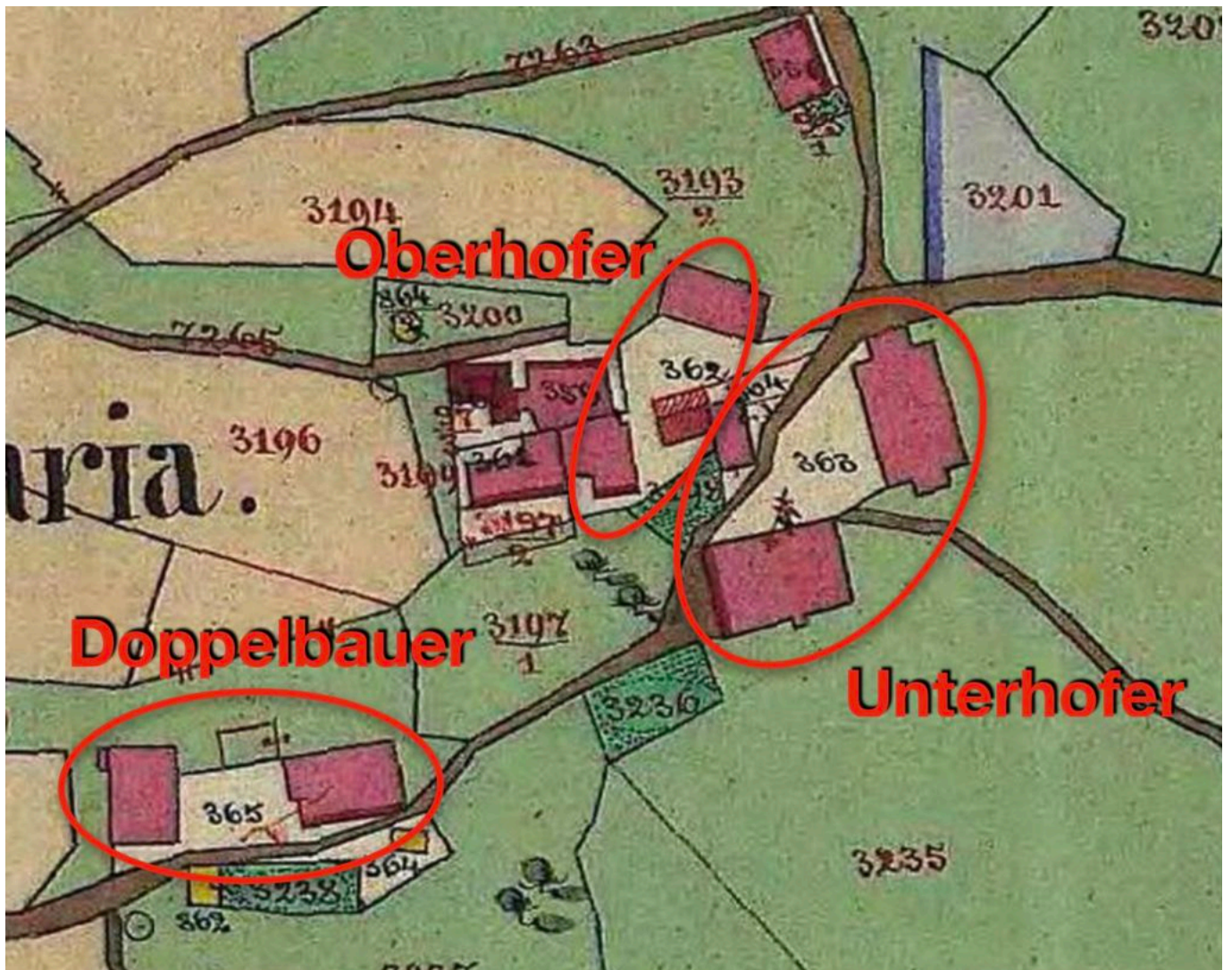

Abb. 2: Rechts ein Teil des Oberhofer-Wohngebäudes. Das rustikale

Erscheinungsbild des Bauernhauses im Vergleich zur herrschaftlichen Sommerresidenz wird besonders durch die Dacheindeckung und den Bretterzaun deutlich. (Gugler, Fotografie um 1900). Klicken Sie wie immer auf das Bild, um die Ansicht zu vergrößern.



Abb. 3: In der Mitte der Oberhoferbau mit seinem charakteristischen, dominanten Walmdach, links davon, von den Bäumen ziemlich verdeckt, die Villa Kinsele. Ganz links das Hotel Viktoria (Doppelbauer), ganz rechts das Hotel Post (Unterhofer). Ausschnitt einer Postkarte aus der Zwischenkriegszeit.



Abb 4: Die Firsthöhe des Oberhofer-Wohngebäudes entsprach jener der Wegerschen Sommerbehausung, welche bis heute sich so darstellt wie auf dieser Vergrößerung einer Postkarte aus der Zwischenkriegszeit.

Die Bauersleute des Unterhofers hingegen bewohnten den Gebäudekern des heutigen Hotels Post. Auch ohne die Anbauten Anfang und Mitte des 20. Jahrhunderts ein stattliches Gebäude. Der große Stall ist allerdings verschwunden, an seiner Stelle steht inzwischen der hölzerne Musikpavillon, die älteren Semester unter uns werden sich noch daran erinnern. Heute dient das Gelände als kleiner Park für die Gäste des Hotels Post. Das ehemalige hölzerne Nebengebäude, das heute zum Bistro Babsi gehört, ist auf den ältesten Fotos als kleines Wirtschaftsgebäude des Hofes zu erkennen.

✘
Abb. 5: Der Unterhofer, inzwischen als „Gasthof Hofer“ auch Gastwirtschaft geworden (rechts) in der frühesten mir vorliegenden Abbildung vom Beginn des 20. Jahrhunderts, die Bahntrasse darunter gut erkennbar. Das massive Wohngebäude wurde gerade zum Gasthof (Hotel Hofer) umgebaut, erkennbar an der ersten Veranda nach Süden und den

zahlreichen Dachgauben. Links das Wohnhaus und der Stadel des Doppelbauern.



Abb. 6: Ganz links im Vordergrund der heute verschwundene Stadel des Unterhofers und das Wohnhaus, das heutige Hotel Post. Gut erkennbar das Prockhaus und in der Mitte und rechts der Rittnerhof in seiner ursprünglichen Form. Im Vordergrund der leider zugeschüttete Dorfteich.



Abb. 7: Der Unterhoferstadel in einer Luftaufnahme von 1907. Dass er hier anders aussieht als in Abbildung 6 kann daher rühren, dass er in der Zwischenzeit abgebrannt und wieder aufgebaut wurde.

Am wenigsten hat sich der Doppelbauer verändert. Zwar erfuhr das Wohngebäude immer wieder Erweiterungen und Adaptierungen, letztlich zum Hotel Viktoria, er ist aber bis heute im Wesentlichen ein Bauernhof mit Gastbetrieb geblieben (Abb. 8 bis 10).



Abb. 8: Von vorne nach hinten: Stadel, Neben- und Wohngebäude des Doppelbauernhofes um die vorletzte Jahrhundertwende (Foto, Sammlung Kinsele-Kobler).

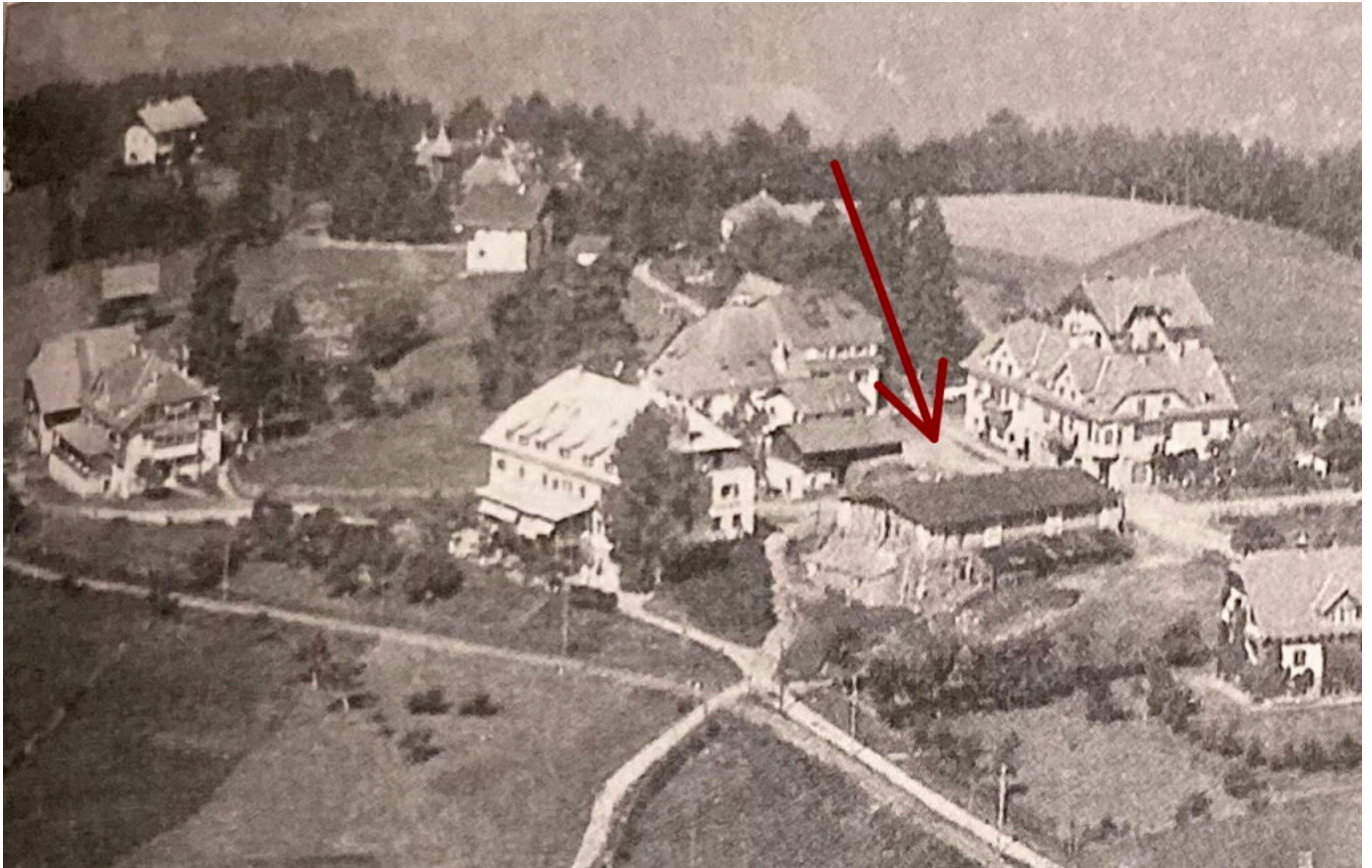

Abb. 9: Das Wohnhaus des Doppelbauern von Südwesten. Gut zu erkennen ist die mächtige Lärche, die lange Zeit das Ortsbild prägte und auch in die Literatur Eingang gefunden hat. Das Kellergeschirr im Vordergrund deutet darauf hin, dass auch hier, oberhalb der Weinbauzone, Wein gekeltert wurde, vermutlich für die Gäste des Hauses. Es gibt Hinweise darauf, dass der Doppelbauer der erste Gasthof in Maria Schnee war (Foto, Sammlung Kinsele-Kobler).



Abb.10: Von links nach rechts: Kirche Maria Schnee, Villa Kinsele, Unterhofer (etwas verdeckt), Doppelbauer (Ansichtskarte um 1900).

Um zu zeigen, auf Kosten welcher Gründe die Entwicklung vom bäuerlichen Maria Schnee zum heutigen suburbanen Oberbozen stattgefunden hat, habe ich in der Abb. 10 auf der Ortofotokarte von 2023 die Grenzen der Höfe, Stand um 1900, eingezeichnet. Es ist leicht zu erkennen, dass der Doppelbauer von der baulichen Expansion kaum betroffen war, der Oberhofer hingegen massiv. Auch die beiden Wiesen rund um unsere Villa Kinsele gehörten früher zum Oberhofer.



Abb. 10: Die Aufteilung der verschiedenen Grundstücke von Maria Schnee auf die drei Höfe Oberhofer (rote Umrise), Unterhofer (grün) und Doppelbauer (schwarz) vor dem Bahnbau. Grafische Grundlage ist der Franziszeische Grundkataster, die Umrise wurden auf Basis der Katastralmappe 1908 erstellt.

(Fortsetzung folgt)

In diesem Beitrag verwendete Literatur- und Bildquellen:

12916061 {12916061:NPJL3JUP} 1 apa 50 default 8241

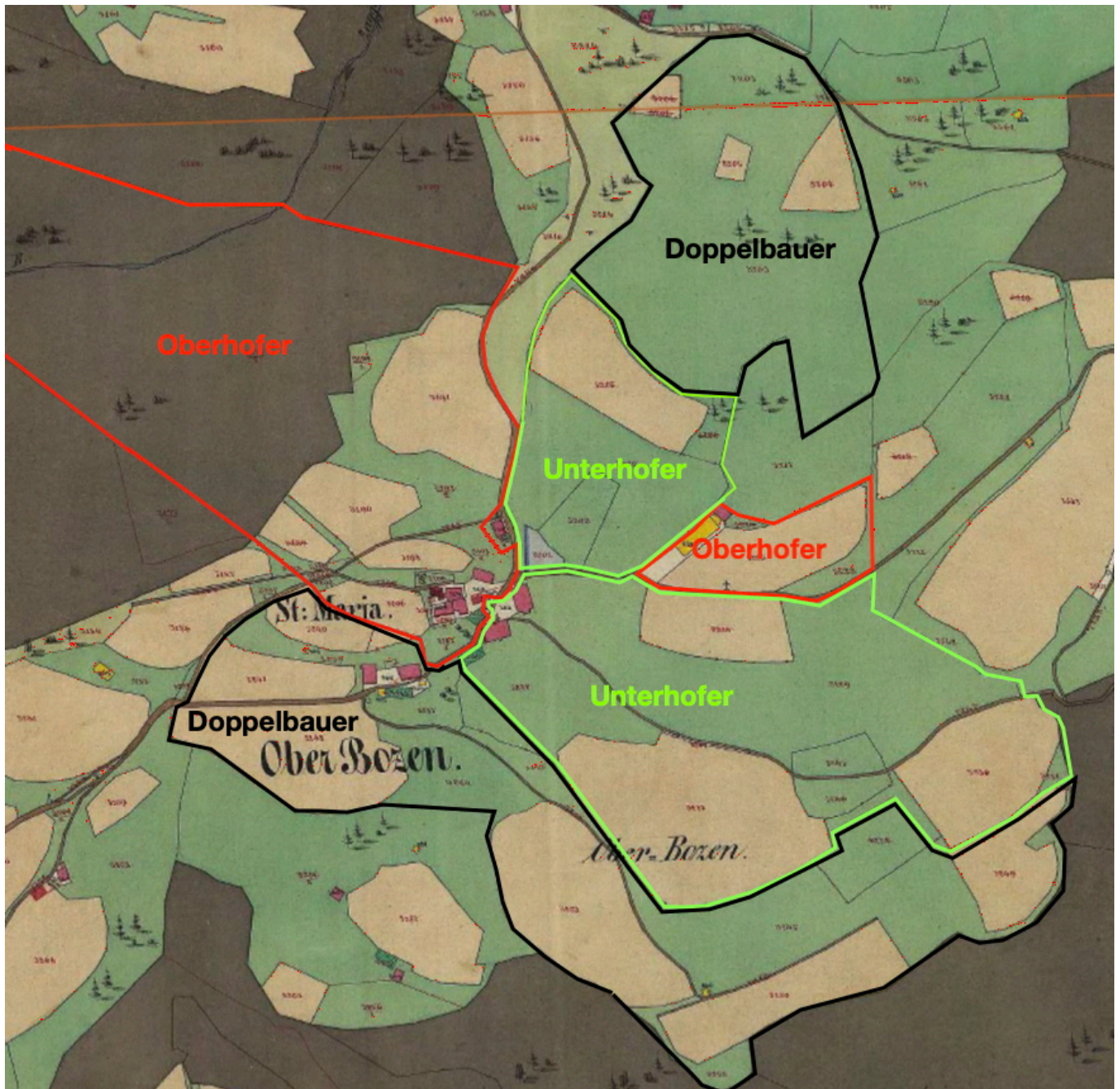
<https://kallos.kobler-margreid.com/wp-content/plugins/zotpress/>

%7B%22status%22%3A%22success%22%2C%22updateneeded%22%3Afalse%2C%22instance%22%3Afalse%2C%22meta%22%3A%7B%22request_last%22%3A0%2C%22request_next%22%3A0%2C%22used_cache%22%3Atrue%7D%2C%22data%22%3A%5B%7B%22key%22%3A%22NPJL3JUP%22%2C%22library%22%3A%7B%22id%22%3A12916061%7D%2C%22meta%22%3A%7B%22numChildren%22%3A0%7D%2C%22bib%22%3A%22%26lt%3Bdiv%20class%3D%26quot%3Bcsl-bib-body%26quot%3B%20style%3D%26quot%3Bline-height%3A%20%2B%20padding-left%3A%201em%3B%20text-indent%3A-1em%3B%26quot%3B%26gt%3B%5Cn%20%20%26lt%3Bdiv%20class%3D%26quot%3Bcsl-entry%26quot%3B%26gt%3B%26lt%3Bi%26gt%3BGeoBrowser%20S%26%23xFC%3Bdtirol%26lt%3B%5C%2Fi%26gt%3B.%20%28n.d.%29.%20Retrieved%20November%2024%2C%202023%2C%20from%20%26lt%3Ba%20class%3D%26%23039%3Bzp-ItemURL%26%23039%3B%20href%3D%26%23039%3Bhttps%3A%5C%2F%5C%2Fmaps.civis.bz.it%5C%2F%26%23039%3B%26gt%3Bhttps%3A%5C%2F%5C%2Fmaps.civis.bz.it%5C%2F%26lt%3B%5C%2Fa%26gt%3B%26lt%3B%5C%2Fdiv%26gt%3B%5Cn%26lt%3B%5C%2Fdiv%26gt%3B%22%2C%22data%22%3A%7B%22itemType%22%3A%22webpage%22%2C%22title%22%3A%22GeoBrowser%20S%5Cu00fcdtirol%22%2C%22creators%22%3A%5B%5D%2C%22abstractNote%22%3A%22%22%2C%22date%22%3A%22%22%2C%22DOI%22%3A%22%22%2C%22citationKey%22%3A%22%22%2C%22url%22%3A%22https%3A%5C%2F%5C%2Fmaps.civis.bz.it%5C%2F%22%2C%22language%22%3A%22%22%2C%22collections%22%3A%5B%22H5NB5SVK%22%5D%2C%22dateModified%22%3A%222023-11-24T19%3A45%3A48Z%22%7D%7D%5D%7D

GeoBrowser Südtirol. (n.d.). Retrieved November 24, 2023, from <https://maps.civis.bz.it/>

12916061 {12916061:GABY252X} 1 apa 50 default 8241

<https://kallos.kobler-margreid.com/wp-content/plugins/zotpress/>
%7B%22status%22%3A%22success%22%2C%22updateneeded%22%3Afalse%2C%22instance%22%3Afalse%2C%22meta%22%3A%7B%22request_last%22%3A0%2C%22request_next%22%3A0%2C%22used_cache%22%3Atrue%7D%2C%22data%22%3A%5B%7B%22key%22%3A%22GABY252X%22%2C%22library%22%3A%7B%22id%22%3A12916061%7D%2C%22meta%22%3A%7B%22creatorSummary%22%3A%22Foto%20Gugler%22%2C%22numChildren%22%3A2%7D%2C%22bib%22%3A%22%26lt%3Bdiv%20class%3D%26quot%3Bcsl-bib-body%26quot%3B%20style%3D%26quot%3Bline-height%3A%20%2B%20padding-left%3A%201em%3B%20text-indent%3A-1em%3B%26quot%3B%26gt%3B%5Cn%20%20%26lt%3Bdiv%20class%3D%26quot%3Bcsl-entry%26quot%3B%26gt%3BFoto%20Gugler.%20%28Ende%2019%20Jhdt.%29.%20%26

lt%3Bi%26gt%3BVilla%20Kinsele%20und%20Oberhofer%20mit%20Familie%20Kinsele%20%28%3F%29%26lt%3B%5C%2Fi%26gt%3B%20%5BFotografie%5D.%20Sammlung%20A.%20Kobler.%26lt%3B%5C%2Fdiv%26gt%3B%5Cn%26lt%3B%5C%2Fdiv%26gt%3B%22%2C%22data%22%3A%7B%22itemType%22%3A%22artwork%22%2C%22title%22%3A%22Villa%20Kinsele%20und%20Oberhofer%20mit%20Familie%20Kinsele%20%28%3F%29%22%2C%22creators%22%3A%5B%7B%22creatorType%22%3A%22artist%22%2C%22firstName%22%3A%22%22%2C%22lastName%22%3A%22Foto%20Gugler%22%7D%5D%2C%22abstractNote%22%3A%22Villa%20Kinsele%20und%20Oberhofer%20mit%20Familie%20Kinsele%20%28sehr%20wahrscheinlich%29.%22%2C%22artworkMedium%22%3A%22Fotografie%22%2C%22artworkSize%22%3A%22%22%2C%22date%22%3A%22Ende%2019%20Jhdt.%22%2C%22eventPlace%22%3A%22%22%2C%22DOI%22%3A%22%22%2C%22citationKey%22%3A%22%22%2C%22url%22%3A%22%22%2C%22language%22%3A%22%22%2C%22collections%22%3A%5B%22ZQRNPW9%22%5D%2C%22dateModified%22%3A%222024-12-23T22%3A23%3A39Z%22%7D%7D%5D%7D

Foto Gugler. (Ende 19 Jhdt.). *Villa Kinsele und Oberhofer mit*

Familie Kinsele (?) [Fotografie]. Sammlung A. Kobler.

12916061 {12916061:BS92V7F4} 1 apa 50 default 8241

<https://kallos.kobler-margreid.com/wp-content/plugins/zotpress/>

%7B%22status%22%3A%22success%22%2C%22updateneeded%22%3Afalse%2C%22instance%22%3Afalse%2C%22meta%22%3A%7B%22request_last%22%3A0%2C%22request_next%22%3A0%2C%22used_cache%22%3Atrue%7D%2C%22data%22%3A%5B%7B%22key%22%3A%22BS92V7F4%22%2C%22library%22%3A%7B%22id%22%3A12916061%7D%2C%22meta%22%3A%7B%22creatorSummary%22%3A%22Foto%20Fr%5Cu00e4nzl%22%2C%22numChildren%22%3A1%7D%2C%22bib%22%3A%22%26lt%3Bdiv%20class%3D%26quot%3Bcsl-bib-body%26quot%3B%20style%3D%26quot%3Bline-height%3A%20%3B%20padding-left%3A%201em%3B%20text-indent%3A-1em%3B%26quot%3B%26gt%3B%5Cn%20%20%26lt%3Bdiv%20class%3D%26quot%3Bcsl-

entry%26quot%3B%26gt%3BFoto%20Fr%26%23xE4%3Bnzl.%20%28Zwischenkriegszeit%29.%20%26lt%3Bi%26gt%3BSoprabolzano%20m.%201220%20sul%20Ren%26%23xF2%3Bn%26lt%3B%5C%2Fi%26gt%3B%20%5BAnsichtskarte%5D.%20Sammlung%20A.%20Kobler.%26lt%3B%5C%2Fdiv%26gt%3B%5Cn%26lt%3B%5C%2Fdiv%26gt%3B%22%2C%22data%22%3A%7B%22itemType%22%3A%22artwork%22%2C%22title%22%3A%22Soprabolzano%20m.%201220%20sul%20Ren%5Cu00f2n%22%2C%22creators%22%3A%5B%7B%22creatorType%22%3A%22artist%22%2C%22firstName%22%3A%22%22%2C%22lastName%22%3A%22Foto%20Fr%5Cu00e4nzl%22%7D%5D%2C%22abstractNote%22%3A%22%22%2C%22artworkMedium%22%3A%22Ansichtskarte%22%2C%22artworkSize%22%3A%22%2

2%2C%22date%22%3A%22Zwischenkriegszeit%22%2C%22eventPlace%22%3A%22%22%2C%22DOI%22%3A%22%22%2C%22citationKey%22%3A%22%22%2C%22url%22%3A%22%22%2C%22language%22%3A%22%22%2C%22collections%22%3A%5B%22WM2DAINB%22%5D%2C%22dateModified%22%3A%222025-08-08T19%3A18%3A28Z%22%7D%7D%5D%7D

Foto Fränzl. (Zwischenkriegszeit). *Soprabolzano m. 1220 sul Renon*
[Ansichtskarte]. Sammlung A. Kobler.

12916061 {12916061:YY5FMCR7} 1 apa 50 default 8241

https://kallos.kobler-margreid.com/wp-content/plugins/zotpress/
%7B%22status%22%3A%22success%22%2C%22updateneeded%22%3Afalse%2C%22instance%22%3Afalse%2C%22meta%22%3A%7B%22request_last%22%3A0%2C%22request_next%22%3A0%2C%22used_cache%22%3Atrue%7D%2C%22data%22%3A%5B%7B%22key%22%3A%22YY5FMCR7%22%2C%22library%22%3A%7B%22id%22%3A12916061%7D%2C%22meta%22%3A%7B%22creatorSummary%22%3A%22Foto%20Fr%5Cu00e4n%22%2C%22numChildren%22%3A1%7D%2C%22bib%22%3A%22%26lt%3Bdiv%20class%3D%26quot%3Bcsl-bib-body%26quot%3B%20style%3D%26quot%3Bline-height%3A%202%3B%20padding-left%3A%201em%3B%20text-indent%3A-1em%3B%26quot%3B%26gt%3B%5Cn%20%20%26lt%3Bdiv%20class%3D%26quot%3Bcsl-entry%26quot%3B%26gt%3BFoto%20Fr%26%23xE4%3Bn%20%28Nachkriegszeit%29.%20%26lt%3Bi%26gt%3BSoprabolzano%20m.%201220%20sul%20Renon%20pr.%20Bolzano%20-%20Dolomiti%26lt%3B%5C%2Fi%26gt%3B%20%5BAnsichtskarte%5D.%20Sammlung%20Kobler.%26lt%3B%5C%2Fdiv%26gt%3B%5Cn%26lt%3B%5C%2Fdiv%26gt%3B%22%2C%22data%22%3A%7B%22itemType%22%3A%22artwork%22%2C%22title%22%3A%22Soprabolzano%20m.%201220%20sul%20Renon%20pr.%20Bolzano%20-%20Dolomiti%22%2C%22creators%22%3A%5B%7B%22creatorType%22%3A%22artist%22%2C%22firstName%22%3A%22%22%2C%22lastName%22%3A%22Foto%20Fr%5Cu00e4n%22%7D%5D%2C%22abstractNote%22%3A%22%22%2C%22artworkMedium%22%3A%22Ansichtskarte%22%2C%22artworkSize%22%3A%22%22%2C%22date%22%3A%22Nachkriegszeit%22%2C%22eventPlace%22%3A%22%22%2C%22DOI%22%3A%22%22%2C%22citationKey%22%3A%22%22%2C%22url%22%3A%22%22%2C%22language%22%3A%22%22%2C%22collections%22%3A%5B%5D%2C%22dateModified%22%3A%222025-01-09T16%3A53%3A07Z%22%7D%7D%5D%7D

Foto Fränzl. (Nachkriegszeit). *Soprabolzano m. 1220 sul Renon pr.*
Bolzano - Dolomiti [Ansichtskarte]. Sammlung Kobler.

12916061 {12916061:MFNHIRUJ} 1 apa 50 default 8241

https://kallos.kobler-margreid.com/wp-content/plugins/zotpress/
%7B%22status%22%3A%22success%22%2C%22updateneeded%22%3Afalse%2C%22inst
ance%22%3Afalse%2C%22meta%22%3A%7B%22request_last%22%3A0%2C%22request_
next%22%3A0%2C%22used_cache%22%3Atrue%7D%2C%22data%22%3A%5B%7B%22key%2
2%3A%22MFNHIRUJ%22%2C%22library%22%3A%7B%22id%22%3A12916061%7D%2C%22me
ta%22%3A%7B%22creatorSummary%22%3A%22J.F.%20Amonn%22%2C%22numChildren%
22%3A3%7D%2C%22bib%22%3A%22%26lt%3Bdiv%20class%3D%26quot%3Bcsl-bib-
body%26quot%3B%20style%3D%26quot%3Bline-height%3A%202%3B%20padding-
left%3A%201em%3B%20text-
indent%3A-1em%3B%26quot%3B%26gt%3B%5Cn%20%20%26lt%3Bdiv%20class%3D%26q
uot%3Bcsl-
entry%26quot%3B%26gt%3BJ.F.%20Amonn.%20%28Anfang%2019.%20Jh.%29.%20%26
lt%3Bi%26gt%3BGasthof%20Hofer%20in%20Oberbozen%20am%20Ritten%2C%20Tirol
%26lt%3B%5C%2Fi%26gt%3B%20%5BAnsichtskarte%20koloriert%5D.%20Sammlung
%20A.%20Kobler.%26lt%3B%5C%2Fdiv%26gt%3B%5Cn%26lt%3B%5C%2Fdiv%26gt%3B%
22%2C%22data%22%3A%7B%22itemType%22%3A%22artwork%22%2C%22title%22%3A%2
2Gasthof%20Hofer%20in%20Oberbozen%20am%20Ritten%2C%20Tirol%22%2C%22cre
ators%22%3A%5B%7B%22creatorType%22%3A%22artist%22%2C%22firstName%22%3A
%22%22%2C%22lastName%22%3A%22J.F.%20Amonn%22%7D%5D%2C%22abstractNote%2
2%3A%22%22%2C%22artworkMedium%22%3A%22Ansichtskarte%20koloriert%22%2C%
22artworkSize%22%3A%22%22%2C%22date%22%3A%22Anfang%2019.%20Jh.%22%2C%2
2eventPlace%22%3A%22%22%2C%22DOI%22%3A%22%22%2C%22citationKey%22%3A%22
%22%2C%22url%22%3A%22%22%2C%22language%22%3A%22%22%2C%22collections%22
%3A%5B%22WM2DAINB%22%5D%2C%22dateModified%22%3A%222025-03-12T19%3A59%3
A36Z%22%7D%7D%5D%7D

J.F. Amonn. (Anfang 19. Jh.). *Gasthof Hofer in Oberbozen am Ritten,*
Tirol [Ansichtskarte koloriert]. Sammlung A. Kobler.

12916061 {12916061:SEHXC CVS} 1 apa 50 default 8241

https://kallos.kobler-margreid.com/wp-content/plugins/zotpress/
%7B%22status%22%3A%22success%22%2C%22updateneeded%22%3Afalse%2C%22inst
ance%22%3Afalse%2C%22meta%22%3A%7B%22request_last%22%3A0%2C%22request_
next%22%3A0%2C%22used_cache%22%3Atrue%7D%2C%22data%22%3A%5B%7B%22key%2
2%3A%22SEHXC CVS%22%2C%22library%22%3A%7B%22id%22%3A12916061%7D%2C%22me
ta%22%3A%7B%22creatorSummary%22%3A%22J.F.%20Amonn%22%2C%22numChildren%
22%3A1%7D%2C%22bib%22%3A%22%26lt%3Bdiv%20class%3D%26quot%3Bcsl-bib-
body%26quot%3B%20style%3D%26quot%3Bline-height%3A%202%3B%20padding-
left%3A%201em%3B%20text-

indent%3A-1em%3B%26quot%3B%26gt%3B%5Cn%20%20%26lt%3Bdiv%20class%3D%26quot%3Bcsl-entry%26quot%3B%26gt%3BJ.F.%20Amonn.%20%28Zwischenkriegszeit%29.%20%26lt%3Bi%26gt%3BSoprabolzano%20sul%20Renon%20verso%20Gruppo%20di%20Brenta.%20Alto%20Adige%20Italia%26lt%3B%5C%2Fi%26gt%3B%20%5BAnsichtskarte%5D.%20Sammlung%20A.%20Kobler.%26lt%3B%5C%2Fdiv%26gt%3B%5Cn%26lt%3B%5C%2Fdiv%26gt%3B%22%2C%22data%22%3A%7B%22itemType%22%3A%22artwork%22%2C%22title%22%3A%22Soprabolzano%20sul%20Renon%20verso%20Gruppo%20di%20Brenta.%20Alto%20Adige%20Italia%22%2C%22creators%22%3A%5B%7B%22creatorType%22%3A%22artist%22%2C%22firstName%22%3A%22%22%2C%22lastName%22%3A%22J.F.%20Amonn%22%7D%5D%2C%22abstractNote%22%3A%22%22%2C%22artworkMedium%22%3A%22Ansichtskarte%22%2C%22artworkSize%22%3A%22%22%2C%22date%22%3A%22Zwischenkriegszeit%22%2C%22eventPlace%22%3A%22%22%2C%22DOI%22%3A%22%22%2C%22citationKey%22%3A%22%22%2C%22url%22%3A%22%22%2C%22language%22%3A%22%22%2C%22collections%22%3A%5B%22WM2DAINB%22%5D%2C%22dateModified%22%3A%222025-07-24T10%3A05%3A09Z%22%7D%7D%5D%7D

J.F. Amonn. (Zwischenkriegszeit). *Soprabolzano sul Renon verso*

Gruppo di Brenta. Alto Adige Italia [Ansichtskarte]. Sammlung A.

Kobler.

12916061 {12916061:B2EH8MZQ} 1 apa 50 default 8241

<https://kallos.kobler-margreid.com/wp-content/plugins/zotpress/>
%7B%22status%22%3A%22success%22%2C%22updateneeded%22%3Afalse%2C%22instance%22%3Afalse%2C%22meta%22%3A%7B%22request_last%22%3A0%2C%22request_next%22%3A0%2C%22used_cache%22%3Atrue%7D%2C%22data%22%3A%5B%7B%22key%22%3A%22B2EH8MZQ%22%2C%22library%22%3A%7B%22id%22%3A12916061%7D%2C%22meta%22%3A%7B%22creatorSummary%22%3A%22Anonym%22%2C%22numChildren%22%3A1%7D%2C%22bib%22%3A%22%26lt%3Bdiv%20class%3D%26quot%3Bcsl-bib-body%26quot%3B%20style%3D%26quot%3Bline-height%3A%202%3B%20padding-left%3A%201em%3B%20text-

indent%3A-1em%3B%26quot%3B%26gt%3B%5Cn%20%20%26lt%3Bdiv%20class%3D%26quot%3Bcsl-

entry%26quot%3B%26gt%3BAnonym.%20%28Zwischenkriegszeit%29.%20%26lt%3Bi%26gt%3B0hne%20Titel%20%280berbozen%29%26lt%3B%5C%2Fi%26gt%3B%20%5BAnsichtskarte%5D.%20Sammlung%20Kobler.%26lt%3B%5C%2Fdiv%26gt%3B%5Cn%26lt%3B%5C%2Fdiv%26gt%3B%22%2C%22data%22%3A%7B%22itemType%22%3A%22artwork%22%2C%22title%22%3A%220hne%20Titel%20%280berbozen%29%22%2C%22creators%22%3A%5B%7B%22creatorType%22%3A%22artist%22%2C%22firstName%22%3A%22%22%

2C%22lastName%22%3A%22Anonym%22%7D%5D%2C%22abstractNote%22%3A%22%22%2C%22artworkMedium%22%3A%22Ansichtskarte%22%2C%22artworkSize%22%3A%22%22%2C%22date%22%3A%22Zwischenkriegszeit%22%2C%22eventPlace%22%3A%22%22%2C%22DOI%22%3A%22%22%2C%22citationKey%22%3A%22%22%2C%22url%22%3A%22%22%2C%22language%22%3A%22%22%2C%22collections%22%3A%5B%22ZQRNRPW9%22%5D%2C%22dateModified%22%3A%222024-12-23T21%3A19%3A57Z%22%7D%7D%5D%7D

Anonym. (Zwischenkriegszeit). *Ohne Titel (Oberbozen)*

[Ansichtskarte]. Sammlung Kobler.

12916061 {12916061:A48UGAQN} 1 apa 50 default 8241

https://kallos.kobler-margreid.com/wp-content/plugins/zotpress/
%7B%22status%22%3A%22success%22%2C%22updateneeded%22%3Afalse%2C%22instance%22%3Afalse%2C%22meta%22%3A%7B%22request_last%22%3A0%2C%22request_next%22%3A0%2C%22used_cache%22%3Atrue%7D%2C%22data%22%3A%5B%7B%22key%22%3A%22A48UGAQN%22%2C%22library%22%3A%7B%22id%22%3A12916061%7D%2C%22meta%22%3A%7B%22creatorSummary%22%3A%22Wahrsch.%20Robert%20oder%20Eleonore%20Kinsele%22%2C%22numChildren%22%3A1%7D%2C%22bib%22%3A%22%26lt%3Bdiv%20class%3D%26quot%3Bcsl-bib-body%26quot%3B%20style%3D%26quot%3Bline-height%3A%20%3B%20padding-left%3A%201em%3B%20text-indent%3A-1em%3B%26quot%3B%26gt%3B%5Cn%20%20%26lt%3Bdiv%20class%3D%26q

uot%3Bcsl-entry%26quot%3B%26gt%3BWahrsch.%20Robert%20oder%20Eleonore%20Kinsele.%20%28Anfang%2020.%20Jhdt.%29.%20%26lt%3Bi%26gt%3BStadel%20und%20Wohnhaus%20des%20Doppelbauer%20von%20S%26%23xFC%3Bdwesten%20gesehen.%26lt%3B%5C%2Fi%26gt%3B%20%5BFotografie%5D.%20Sammlung%20A.%20Kobler.%26lt%3B%5C%2Fdiv%26gt%3B%5Cn%26lt%3B%5C%2Fdiv%26gt%3B%22%2C%22data%22%3A%7B%22itemType%22%3A%22artwork%22%2C%22title%22%3A%22Stadel%20und%20Wohnhaus%20des%20Doppelbauer%20von%20S%5Cu00fcdwesten%20gesehen.%22%2C%22creators%22%3A%5B%7B%22creatorType%22%3A%22artist%22%2C%22firstName%22%3A%22%22%2C%22lastName%22%3A%22Wahrsch.%20Robert%20oder%20Eleonore%20Kinsele%22%7D%5D%2C%22abstractNote%22%3A%22%22%2C%22artworkMedium%22%3A%22Fotografie%22%2C%22artworkSize%22%3A%22%22%2C%22date%22%3A%22Anfang%2020.%20Jhdt.%22%2C%22eventPlace%22%3A%22%22%2C%22DOI%22%3A%22%22%2C%22citationKey%22%3A%22%22%2C%22url%22%3A%22%22%2C%22language%22%3A%22%22%2C%22collections%22%3A%5B%22ZQRNRPW9%22%5D%2C%22dateModified%22%3A%222024-12-23T23%3A03%3A25Z%22%7D%7D%5D%7D

Wahrsch. Robert oder Eleonore Kinsele. (Anfang 20. Jhdt.). *Stadel*

und Wohnhaus des Doppelbauer von Südwesten gesehen. [Fotografie].

Sammlung A. Kobler.

12916061 {12916061:BQKCRM6C} 1 apa 50 default 8241

https://kallos.kobler-margreid.com/wp-content/plugins/zotpress/
%7B%22status%22%3A%22success%22%2C%22updateneeded%22%3Afalse%2C%22inst
ance%22%3Afalse%2C%22meta%22%3A%7B%22request_last%22%3A%2C%22request_
next%22%3A%2C%22used_cache%22%3Atrue%7D%2C%22data%22%3A%5B%7B%22key%2
2%3A%22BQKCRM6C%22%2C%22library%22%3A%7B%22id%22%3A12916061%7D%2C%22me
ta%22%3A%7B%22creatorSummary%22%3A%22Wahrsch.%20Robert%20oder%20Eleono
re%20Kinsele%22%2C%22numChildren%22%3A1%7D%2C%22bib%22%3A%22%26lt%3Bdi
v%20class%3D%26quot%3Bcsl-bib-body%26quot%3B%20style%3D%26quot%3Bline-
height%3A%20%3B%20padding-left%3A%201em%3B%20text-
indent%3A-1em%3B%26quot%3B%26gt%3B%5Cn%20%20%26lt%3Bdiv%20class%3D%26q
uot%3Bcsl-

entry%26quot%3B%26gt%3B%20Wahrsch.%20Robert%20oder%20Eleonore%20Kinsele.%
20%28Anfang%2020.%20Jhdt.%29.%20%26lt%3Bi%26gt%3B%20Wohnhaus%20des%20Dopp
elbauer%20von%20S%26%23xFC%3Bdwesten%20gesehen.%26lt%3B%5C%2Fi%26gt%3B
%20%5BFotografie%5D.%20Sammlung%20A.%20Kobler.%26lt%3B%5C%2Fdiv%26gt%3
B%5Cn%26lt%3B%5C%2Fdiv%26gt%3B%22%2C%22data%22%3A%7B%22itemType%22%3A%
22artwork%22%2C%22title%22%3A%22Wohnhaus%20des%20Doppelbauer%20von%20S
%5Cu00fcdwesten%20gesehen.%22%2C%22creators%22%3A%5B%7B%22creatorType%
22%3A%22artist%22%2C%22firstName%22%3A%22%22%2C%22lastName%22%3A%22Wah
rsch.%20Robert%20oder%20Eleonore%20Kinsele%22%7D%5D%2C%22abstractNote%
22%3A%22%22%2C%22artworkMedium%22%3A%22Fotografie%22%2C%22artworkSize%
22%3A%22%22%2C%22date%22%3A%22Anfang%2020.%20Jhdt.%22%2C%22eventPlace%
22%3A%22%22%2C%22DOI%22%3A%22%22%2C%22citationKey%22%3A%22%22%2C%22url
%22%3A%22%22%2C%22language%22%3A%22%22%2C%22collections%22%3A%5B%22ZQR
NRPW9%22%5D%2C%22dateModified%22%3A%222024-12-23T23%3A03%3A40Z%22%7D%7
D%5D%7D

Wahrsch. Robert oder Eleonore Kinsele. (Anfang 20. Jhdt.). *Wohnhaus
des Doppelbauer von Südwesten gesehen.* [Fotografie]. Sammlung A.
Kobler.

12916061 {12916061:77YI5GT2} 1 apa 50 default 8241

https://kallos.kobler-margreid.com/wp-content/plugins/zotpress/
%7B%22status%22%3A%22success%22%2C%22updateneeded%22%3Afalse%2C%22inst
ance%22%3Afalse%2C%22meta%22%3A%7B%22request_last%22%3A%2C%22request_

next%22%3A0%2C%22used_cache%22%3Atrue%7D%2C%22data%22%3A%5B%7B%22key%22%3A%2277YI5GT2%22%2C%22library%22%3A%7B%22id%22%3A12916061%7D%2C%22meta%22%3A%7B%22creatorSummary%22%3A%22Anonym%22%2C%22numChildren%22%3A1%7D%2C%22bib%22%3A%22%26lt%3Bdiv%20class%3D%26quot%3Bcsl-bib-body%26quot%3B%20style%3D%26quot%3Bline-height%3A%202%3B%20padding-left%3A%201em%3B%20text-indent%3A-1em%3B%26quot%3B%26gt%3B%5Cn%20%20%26lt%3Bdiv%20class%3D%26quot%3Bcsl-entry%26quot%3B%26gt%3BAnonym.%20%28Anfang%2020.%20Jh.%29.%20%26lt%3Bi%26gt%3BRitten%2C%20Tirol%3A%200berbozen%20%26%23x2013%3B%20Maria%20Schnee%20mit%20dem%20Rosengarten%26lt%3B%5C%2Fi%26gt%3B%20%5BAnsichtskarte%5D.%20Sammlung%20A.%20Kobler.%26lt%3B%5C%2Fdiv%26gt%3B%5Cn%26lt%3B%5C%2Fdiv%26gt%3B%22%2C%22data%22%3A%7B%22itemType%22%3A%22artwork%22%2C%22title%22%3A%22Ritten%2C%20Tirol%3A%200berbozen%20%5Cu2013%20Maria%20Schnee%20mit%20dem%20Rosengarten%22%2C%22creators%22%3A%5B%7B%22creatorType%22%3A%22artist%22%2C%22firstName%22%3A%22%22%2C%22lastName%22%3A%22Anonym%22%7D%5D%2C%22abstractNote%22%3A%22%22%2C%22artworkMedium%22%3A%22Ansichtskarte%22%2C%22artworkSize%22%3A%22%22%2C%22date%22%3A%22Anfang%2020.%20Jh.%22%2C%22eventPlace%22%3A%22%22%2C%22DOI%22%3A%22%22%2C%22citationKey%22%3A%22%22%2C%22url%22%3A%22%22%2C%22language%22%3A%22%22%2C%22collections%22%3A%5B%22WM2DAINB%22%5D%2C%22dateModified%22%3A%222025-09-28T21%3A57%3A46Z%22%7D%7D%5D%7D

Anonym. (Anfang 20. Jh.). *Ritten, Tirol: Oberbozen – Maria Schnee mit dem Rosengarten* [Ansichtskarte]. Sammlung A. Kobler.

Die Bahn war schuld (2)

Category: Menschen, Siedlungsgeschichte

geschrieben von Armin Kobler | 28. September 2025

... oder war es doch der Wille der

Sommerfrischgesellschaft?

Zu der verkehrsmäßigen Erschließung des Rittner Hochplateaus hatten die Bozner Sommerfrischler immer ein gespaltenes Verhältnis. Die Zahnradbahn zuerst, die Seilbahn danach und zuletzt die vollständige Anbindung an das Straßennetz wurden und werden natürlich auch von ihnen in den Sommermonaten genutzt – deshalb auch die Würdigung eines wesentlichen Förderers aus ihren Reihen durch die Schützenscheibe (Abb. 1) . Man wollte aber gleichzeitig weiterhin größtenteils nur unter sich bleiben; Oberbozen sollte ein ruhiges Rückzugsgebiet der dortigen Hausbesitzer bleiben, kein Ort für Touristen oder Zuzügler.



Abb1: Scheibe des Oberbozner Schießstandes: Nr. 111, Jubiläumsfest des Edmund von Zallinger-Thurn 1913. „...der Wasserleitung, Eisenbahn in's Leben rief: Ein Hoch dem Mann!“ (Braitenberg et al. 1994)

Hans von Hoffenthal, hat mit seinem – ich kann es nicht oft genug wiederholen – wunderbar melancholischen Essay „Abschied von Oberbozen“ 1907 dieser Haltung ein hervorstechendes Denkmal gesetzt. Ganz so schlimm, wie es der Bozner Dichter voraussah, ist es dann, zumindest was die alte Sommerfrischesiedlung angeht, zum Glück doch nicht gekommen, die Bozner wussten sich zu wehren. Man kann diese Haltung natürlich als opportunistisch, gar als Ausdruck von Snobbismus interpretieren, aber auf diese Weise ist uns allen ein einzigartiges Ensemble mit hohem kulturellen Wert erhalten geblieben.

Anders als, um in der Nähe zu bleiben, Lengmoos und Klobenstein. Dem geübten Blick entgehen dort nicht die größtenteils sogar älteren Sommerfrischbehausungen. Sie sind aber in der Zwischenzeit von anderen Gebäuden umzingelt und in der dörflichen Siedlungsstruktur des Rittner Hauptortes aufgegangen.

Als es in den ersten Jahren nach 1900 darum ging, die „Trace“, wie man damals schrieb, konkret zu planen, galt es natürlich auch, die topografischen Gegebenheiten des Bergrückens und die technischen Möglichkeiten berücksichtigend, zu entscheiden, welche Ortsteile von der Bahn unmittelbar erschlossen werden sollten. Nachdem der erste Trassenverlauf, der über Unterinn und Klobenstein sogar das Rittnerhorn erreichen sollte, verworfen wurde, sollte die Bahn über den Rebhügel von St. Magdalena und ober der Rivelaunslucht Oberbozen anfahren und dann bis Klobenstein weitergeführt werden. Doch wo und wie intensiv sollte Oberbozen von der neuen Infrastruktur berührt werden? 1904 hat das Aktions-Komitee zur Förderung des Rittnerbahn-Baus eine üppige Broschüre mit viel Text und schönen Illustrationen drucken lassen; aber wo genau die Haltestellen an der Strecke geplant waren, konnten oder wollten die Macher nicht einzeichnen (Abb. 2).



Abb. 2: Schematischer Trassenverlauf der geplanten Rittner Zahnradbahn (Aktions-Komitee 1904)

Nicht die gesamte Sommerfrischegesellschaft stand der Erschließung negativ gegenüber. Laut Demar (2007) forderten während den Bauverhandlungen Alois v. Mackozitz und Anton von Walther auch im Namen von anderen Oberbozner Hausbesitzern eine Haltestelle in erreichbarer Nähe. Schlussendlich endete die Zahnstange, wo also die Schublok ab- und angekuppelt wurde, zwischen Maria Himmelfahrt und St. Magdalena, etwas unterhalb der Häusergruppen. Passagiere konnten dort zwar aus- und einsteigen, die Struktur wurde aber bewusst klein gehalten. Auch wenn sie gleistechnisch 1909 erweitert wurde, ihr Name blieb „Haltestelle Himmelfahrt“, nicht Bahnhof!

In Maria Schnee, auf der Hoferbreiten, entstand dann der erste komplett ausgestattete Bahnhof der Strecke nach Bozen, mit gemauertem Gebäude, großzügiger Passagieraufnahme, Warteraum und auch einer Verladerampe samt Schuppen für Güter. Es war also geplant, dass in diesem, bis zu diesem Zeitpunkt kleinsten Ortsteil Oberbozen Größeres entstehen sollte. Es begann damit, dass in unmittelbarer Nähe zum Bahnhof von der Rittnerbahngesellschaft das luxuriöse „Hotel Maria Schnee“ erbaut wurde. Der Bahnhof bekam hingegen von Anfang an, klar auch an den Fahrplänen erkennbar (Abb.3), den Namen Oberbozen.

Rittner Bahn.

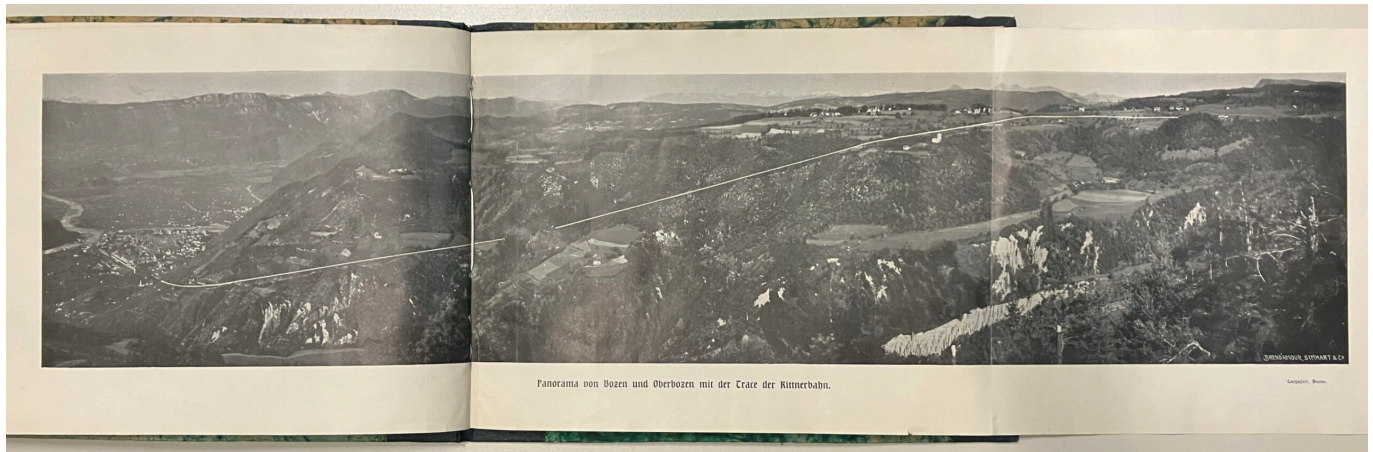
Abfahrtsstation Bozen-Rittner Bahnhof. Fahrplan.

Gültig vom Tage der Betriebseröffnung.

Richtung Bozen-Klobenstein.					Richtung Klobenstein-Bozen.					
Gemischter Zug					Stationen	Gemischter Zug				
3	7	9	13	17		4	8	10	14	18
716	—	1116	224	<u>621</u>	ab Bozen-Rittner Bahnhof an	947	—	157	559	<u>857</u>
721	—	1121	229	<u>626</u>	ab St. Magdalena Weinteller P.H. ab	942	—	152	554	<u>852</u>
755	949	1155	304	<u>701</u>	ab Maria Himmelfahrt P.H. ab	908	1114	119	521	<u>819</u>
802	956	1202	311	<u>708</u>	ab Oberbozen ab	859	1108	111	513	<u>811</u>
809	1003	1209	318	<u>715</u>	ab Wolfsgruben P. H. ab	851	1100	103	505	<u>803</u>
815	1009	1215	324	<u>721</u>	ab Rappersbichl P. H. ab	845	1054	1257	459	<u>757</u>
822	1016	1222	331	<u>728</u>	an Klobenstein ab	838	1047	1250	452	<u>750</u>

Die Ziffern links von den Stationsnamen sind von oben nach unten, jene rechts von den Stationsnamen von unten nach oben zu lesen.

Die Züge verkehren nach mitteleuropäischer Zeit, die Nachtzeiten von 6 Uhr abends bis 5 Uhr 59 Minuten früh sind durch Unterstreichung der Minutenziffern gekennzeichnet.

Die Passagieraufnahme findet mit Rücksicht auf den vorläufig beschränkten Betrieb und den Fassungsvermögen des Wagens (50 Personen) nur nach Maßgabe der zur Verfügung stehenden Plätze statt.

Die Zufahrt zum Rittner Bahnhof erfolgt durch die Bahnstraße hinter dem Hotel Gasser. 3427

**Die Generaldirektion der k. k. priv. Südbahngesellschaft
als betriebsführende Verwaltung.**

Abb. 3: aus „Der Tiroler“ 1907.

Hinsichtlich der Logik nicht nachvollziehbar, aber angesichts der angestrebten touristischen und baulichen Entwicklung in diesem Ortsteil – man kann durchaus von einer Goldgräberstimmung sprechen (Abb. 4) –, versprach der Name Oberbozen mehr Ausstrahlung und damit Attraktivität. Gleichzeitig wurde die Aufmerksamkeit der Touristen vermehrt auf diesen östlichen Teil Oberbozens gelenkt, was den ruhesuchenden historischen Sommerfrischlern, die ja hauptsächlich in Maria Himmelfahrt und St. Magdalena ihre Häuser hatten, nur Recht sein konnte.

Der „Oberbozner Grund- und Bauverein“, eine Gesellschaft mit beschränkter Haftung, besitzt auf den Höhen von Oberbozen und Klobenstein bereits ausgedehnte Grundstücke, die zu Ansiedlungszwecken wieder abgegeben werden sollen; Bauplätze für 200 Landhäuser wären sofort verfügbar und es ist mit Bestimmtheit zu erwarten, daß die Rittner Sommerkolonien nun bald in früher ungeahnter Weise angewachsen werden.

Abb. 4: aus Wolf (1907). „... 200 Landhäuser...“!

Das Hotel selbst, zuerst verpachtet, dann verkauft, wurde nach kürzester Zeit in Hotel Oberbozen umbenannt. In den zwanziger Jahren bekam es dann den noch heute gültigen Namen der zuerst Pächter- dann Eigentümerfamilie Holzner. Diesem ersten Bauboom wurde durch den Ausbruch des ersten Weltkrieges ein jähes Ende bereitet. In knapp zehn Jahren war die Gegend um das Kirchlein Maria Schnee mit hauptsächlich Villen und Beherbergungsbetrieben nicht nur zur größten Siedlung Oberbozens angewachsen, sondern war erstmals auch mit dörflichen Strukturen wie einer Bäckerei, einer Metzgerei und Geschäften ausgestattet (Abb. 5).



Abb. 5: Maria Schnee in den ersten Jahren nach der Eröffnung der Rittnerbahn. Rechts im Vordergrund das heutige Hotel Holzner, das noch ursprüngliche Bahnhofsgebäude mit dem Warenmagazin, wo heute die Remise steht. Zwölf der neunzehn im Vordergrund sichtbaren Gebäude sind zur Zeit des Bahnbaues entstanden (Postkarte Sammlung Kobler).

Nachdem die Bahn damals eine Monopolstellung für den Transport von Menschen sowie Waren hatte und demzufolge sich auch die Benennung der Bahnstationen bewusstseinsbildend auf die Menschen auswirkte, begann man immer öfter den Ortsteil, welchen man seit zweihundert Jahre Maria Schnee geheißen hat, als Oberbozen zu bezeichnen. Der Name, der ursprünglich für den ganzen westlichen Teil des Rittner Plateaus gegolten hatte, wurde umgangssprachlich jetzt also auf einen von der Ausdehnung her kleineren, aber hinsichtlich der Bedeutung immer wichtiger werdenden Teil reduziert. Die westlicher gelegenen, mehr oder weniger unverändert gebliebenen Siedlungsplätze Sankt Magdalena und Maria Himmelfahrt wurden hingegen von der Bevölkerung zunehmend unter letzterem Namen zusammengefasst. In der Zeit zwischen den beiden Weltkriegen findet man noch althergebrachte Erwähnungen (Abb. 6), aber danach wird nur mehr zwischen Himmelfahrt – auf das Maria wird im täglichen Sprachgebrauch verzichtet – und Oberbozen unterschieden

(Abb. 7).

Oberbozen. (Ueberfall auf einen Rittner Bauern.) Kürzlich wurde der Bauer Josef Gruber vom Untergrünwaldhof in Maria Schnee in Oberbozen von zwei maskierten Männern im Stall überfallen. Der Bauer setzte sich aber zur Wehr und nach hartnäckigem Ringen gelang es dem Ueberfallenen, die beiden Räuber in die Flucht zu schlagen.

Abb. 6: aus „Alpenländerbote“, 1933.

Am darauffolgenden Mittwoch — es war ein herrlicher Rittner Sommertag — wurden die beiden angesehenen Bürger Oberbozens in einem langen Trauerzug, in dem nicht nur die ganze einheimische Bevölkerung, sondern auch viele Sommerfrischler von Oberbozen und Maria Himmelfahrt schritten, auf ihrem letzten Wege in den idyllischen Friedhof von Maria Himmelfahrt getragen.

Abb. 7: aus „Dolomiten“, 1950. Begräbnis von Peter Gostner und Josef Zwerger.

Um auf die Frage im Titel zu kommen: Das Aktionskomitee der Rittnerbahn und der Oberbozner Grund- und Bauverein – die großen „Player“ bei der baulichen Entwicklung Oberbozens – ignorierten sicherlich nicht die Bedenken und Wünsche der historischen Sommerfrischlerfamilien. Edmund von Zallinger und Wilhelm von Walther bei der Rittner Bahn (Abb. 8) sowie Anton Kinsele und Anton von Walther in der Immobiliengesellschaft waren alle Mitglieder der Oberbozner Schützengesellschaft. Mit der Verlagerung der baulichen Entwicklung nach Maria Schnee/Oberbozen wurden zwei Ziele erreicht: Maria Himmelfahrt und St. Magdalena blieben mehr oder weniger ursprünglich und die Immobilienmakler konnten sich auf Maria Schnee und Umgebung konzentrieren, wo sie sich in der Grundstücksentwicklung aufgrund der einfacheren Eigentumsverhältnisse sowieso leichter taten.

Das Aktions-Komitee:

Anton Graf Zelchi,
k. k. Bezirkshauptmann in Bozen.

Dr. Julius Perathoner,
Bürgermeister der Stadt Bozen,
Reichsrats- und Landtagsabgeordneter.

Sigmund Schwarz,
Bankier in Bozen.

Paul Christanell,
Vizebürgermeister der Stadt Bozen
und Handelsmann.

Josef Riehl,
Ingenieur und Bauunternehmer
in Innsbruck.

Dr. Wilhelm von Walther,
handelskammersekretär in Bozen.

Dr. Edmund von Zallinger,
Kurvorstand von Gries.

Anton Mair,
Hotelier in Klobenstein.

Abb. 8: Die Mitglieder des Aktions-Komitees der Rittner Bahn (Aktions-Komitee 1904).

Heute erinnern sich kaum noch Leute, auch nicht Einheimische, an die alte Dreiteilung Oberbozens. Man muss oft schon von Glück reden, wenn das Kirchlein Maria Schnee selbst als solches beim Namen erkannt wird, schon schade... Schlussendlich ist diese Geschichte ein gutes Beispiel für ein universales Prinzip: die normative Kraft des Faktischen.

(Schluss)

In diesem Beitrag verwendete Literatur- und Bildquellen:

12916061 {12916061:72HHRLWU} 1 apa 50 default 8241
<https://kallos.kobler-margreid.com/wp-content/plugins/zotpress/>
%7B%22status%22%3A%22success%22%2C%22updateneeded%22%3Afalse%2C%22inst
ance%22%3Afalse%2C%22meta%22%3A%7B%22request_last%22%3A0%2C%22request_
next%22%3A0%2C%22used_cache%22%3Atrue%7D%2C%22data%22%3A%5B%7B%22key%2
2%3A%2272HHRLWU%22%2C%22library%22%3A%7B%22id%22%3A12916061%7D%2C%22me
ta%22%3A%7B%22creatorSummary%22%3A%22Braitenberg%20et%20al.%22%2C%22pa
rsedDate%22%3A%221994%22%2C%22numChildren%22%3A1%7D%2C%22bib%22%3A%22%
26lt%3Bdiv%20class%3D%26quot%3Bcsl-bib-
body%26quot%3B%20style%3D%26quot%3Bline-height%3A%202%3B%20padding-
left%3A%201em%3B%20text-
indent%3A-1em%3B%26quot%3B%26gt%3B%5Cn%20%20%26lt%3Bdiv%20class%3D%26q
uot%3Bcsl-
entry%26quot%3B%26gt%3BBraitenberg%2C%20C.%20von%2C%20Andergassen%2C%2

0L.%2C%20Walther%2C%20F.%20von%2C%20Kofler%2C%20O.%2C%20%26amp%3B%20Braitenberg%2C%20C.%20von.%20%281994%29.%20%26lt%3B%26gt%3B%20Die%20Sch%26%23xFC%3B%20tzenscheiben%20von%20Oberbozen%3A%20Symbole%20eines%20ritterlichen%20Exercitiums%26lt%3B%5C%2F%26gt%3B%20%28V%26%23xF6%3B%20llig%20umgearbeitete%20und%20ums%20Doppelte%20erw.%20Neuaufl.%29.%20Edition%20Raetia.%26lt%3B%5C%2F%26gt%3B%5Cn%26lt%3B%5C%2F%26gt%3B%22%2C%22data%22%3A%7B%22itemType%22%3A%22book%22%2C%22title%22%3A%22Die%20Sch%5Cu00fctzenscheiben%20von%20Oberbozen%3A%20Symbole%20eines%20ritterlichen%20Exercitiums%22%2C%22creators%22%3A%5B%7B%22creatorType%22%3A%22author%22%2C%22firstName%22%3A%22Carl%20von%22%2C%22lastName%22%3A%22Braitenberg%22%7D%2C%7B%22creatorType%22%3A%22author%22%2C%22firstName%22%3A%22Leo%22%2C%22lastName%22%3A%22Andergassen%22%7D%2C%7B%22creatorType%22%3A%22author%22%2C%22firstName%22%3A%22Franz%20von%22%2C%22lastName%22%3A%22Walther%22%7D%2C%7B%22creatorType%22%3A%22author%22%2C%22firstName%22%3A%22Oswald%22%2C%22lastName%22%3A%22Kofler%22%7D%2C%7B%22creatorType%22%3A%22author%22%2C%22firstName%22%3A%22Carl%20von%22%2C%22lastName%22%3A%22Braitenberg%22%7D%5D%2C%22abstractNote%22%3A%22%22%2C%22date%22%3A%221994%22%2C%22originalDate%22%3A%22%22%2C%22originalPublisher%22%3A%22%22%2C%22originalPlace%22%3A%22%22%2C%22format%22%3A%22%22%2C%22ISBN%22%3A%22978-88-7283-022-2%22%2C%22DOI%22%3A%22%22%2C%22citationKey%22%3A%22%22%2C%22url%22%3A%22%22%2C%22ISSN%22%3A%22%22%2C%22language%22%3A%22%22%2C%22collections%22%3A%5B%228TU88VMF%22%2C%22IZRSL9I%22%5D%2C%22dateModified%22%3A%222023-11-06T15%3A16%3A39Z%22%7D%7D%5D%7D

Braitenberg, C. von, Andergassen, L., Walther, F. von, Kofler, O., & Braitenberg, C. von. (1994). *Die Schützenscheiben von Oberbozen: Symbole eines ritterlichen Exercitiums* (Völlig umgearbeitete und ums Doppelte erw. Neuaufl.). Edition Raetia.

12916061 {12916061:VIH6CJXJ} 1 apa 50 default 8241

https://kallos.kobler-margreid.com/wp-content/plugins/zotpress/
%7B%22status%22%3A%22success%22%2C%22updateneeded%22%3Afalse%2C%22instance%22%3Afalse%2C%22meta%22%3A%7B%22request_last%22%3A0%2C%22request_next%22%3A0%2C%22used_cache%22%3Atrue%7D%2C%22data%22%3A%5B%7B%22key%22%3A%22VIH6CJXJ%22%2C%22library%22%3A%7B%22id%22%3A12916061%7D%2C%22meta%22%3A%7B%22creatorSummary%22%3A%22Aktionskomitee%22%2C%22parsedDate%22%3A%221904%22%2C%22numChildren%22%3A0%7D%2C%22bib%22%3A%22%26lt%3Bd

iv%20class%3D%26quot%3Bcsl-bib-
body%26quot%3B%20style%3D%26quot%3Bline-height%3A%202%3B%20padding-
left%3A%201em%3B%20text-
indent%3A-1em%3B%26quot%3B%26gt%3B%5Cn%20%20%26lt%3Bdiv%20class%3D%26q
uot%3Bcsl-
entry%26quot%3B%26gt%3BAktionskomitee.%20%281904%29.%20%26lt%3Bi%26gt%
3BDie%20Rittnerbahn%26lt%3B%5C%2Fi%26gt%3B.%20Eigenverlag.%26lt%3B%5C%
2Fdiv%26gt%3B%5Cn%26lt%3B%5C%2Fdiv%26gt%3B%22%2C%22data%22%3A%7B%22ite
mType%22%3A%22book%22%2C%22title%22%3A%22Die%20Rittnerbahn%22%2C%22cre
ators%22%3A%5B%7B%22creatorType%22%3A%22author%22%2C%22firstName%22%3A
%22%22%2C%22lastName%22%3A%22Aktionskomitee%22%7D%5D%2C%22abstractNote
%22%3A%22%22%2C%22date%22%3A%221904%22%2C%22originalDate%22%3A%22%22%2
C%22originalPublisher%22%3A%22%22%2C%22originalPlace%22%3A%22%22%2C%22
format%22%3A%22%22%2C%22ISBN%22%3A%22%22%2C%22DOI%22%3A%22%22%2C%22cit
ationKey%22%3A%22%22%2C%22url%22%3A%22%22%2C%22ISSN%22%3A%22%22%2C%22l
anguage%22%3A%22%22%2C%22collections%22%3A%5B%22IIZRSL9I%22%5D%2C%22da
teModified%22%3A%222024-11-27T16%3A45%3A41Z%22%7D%7D%5D%7D

Aktionskomitee. (1904). *Die Rittnerbahn*. Eigenverlag.

12916061 {12916061:RKR9TVW} 1 apa 50 default 8241

<https://kallos.kobler-margreid.com/wp-content/plugins/zotpress/>
%7B%22status%22%3A%22success%22%2C%22updateneeded%22%3Afalse%2C%22inst
ance%22%3Afalse%2C%22meta%22%3A%7B%22request_last%22%3A0%2C%22request_
next%22%3A0%2C%22used_cache%22%3Atrue%7D%2C%22data%22%3A%5B%7B%22key%2
2%3A%22RKR9TVW%22%2C%22library%22%3A%7B%22id%22%3A12916061%7D%2C%22me
ta%22%3A%7B%22creatorSummary%22%3A%22Generaldirektion%20der%20k.%20k.%
20priv.%20S%5Cu00fcdbahngesellschaft%22%2C%22parsedDate%22%3A%221907-0
9-19%22%2C%22numChildren%22%3A0%7D%2C%22bib%22%3A%22%26lt%3Bdiv%20clas
s%3D%26quot%3Bcsl-bib-body%26quot%3B%20style%3D%26quot%3Bline-
height%3A%202%3B%20padding-left%3A%201em%3B%20text-
indent%3A-1em%3B%26quot%3B%26gt%3B%5Cn%20%20%26lt%3Bdiv%20class%3D%26q
uot%3Bcsl-

entry%26quot%3B%26gt%3BGeneraldirektion%20der%20k.%20k.%20priv.%20S%26
%23xFC%3Bdbahngesellschaft.%20%281907%2C%20September%2019%29.%20Rittne
r%20Bahn.%20%26lt%3Bi%26gt%3BDer%20Tiroler%26lt%3B%5C%2Fi%26gt%3B%2C%2
07.%26lt%3B%5C%2Fdiv%26gt%3B%5Cn%26lt%3B%5C%2Fdiv%26gt%3B%22%2C%22data
%22%3A%7B%22itemType%22%3A%22newspaperArticle%22%2C%22title%22%3A%22Ri
ttner%20Bahn%22%2C%22creators%22%3A%5B%7B%22creatorType%22%3A%22author

%22%2C%22firstName%22%3A%22%22%2C%22lastName%22%3A%22Generaldirektion%20der%20k.%20k.%20priv.%20S%5Cu00fcdbahngesellschaft%22%7D%5D%2C%22abstractNote%22%3A%22%22%2C%22date%22%3A%221907.09.19%22%2C%22section%22%3A%22%22%2C%22ISSN%22%3A%22%22%2C%22DOI%22%3A%22%22%2C%22citationKey%22%3A%22%22%2C%22url%22%3A%22%22%2C%22language%22%3A%22%22%2C%22collections%22%3A%5B%22WHLJ7Y5G%22%5D%2C%22dateModified%22%3A%222024-11-27T16%3A55%3A38Z%22%7D%7D%5D%7D

Generaldirektion der k. k. priv. Südbahngesellschaft. (1907, September 19). Rittner Bahn. *Der Tiroler*, 7.

12916061 {12916061:DSZELEUJ} 1 apa 50 default 8241
https://kallos.kobler-margreid.com/wp-content/plugins/zotpress/
%7B%22status%22%3A%22success%22%2C%22updateneeded%22%3Afalse%2C%22instance%22%3Afalse%2C%22meta%22%3A%7B%22request_last%22%3A0%2C%22request_next%22%3A0%2C%22used_cache%22%3Atrue%7D%2C%22data%22%3A%5B%7B%22key%22%3A%22DSZELEUJ%22%2C%22library%22%3A%7B%22id%22%3A12916061%7D%2C%22meta%22%3A%7B%22creatorSummary%22%3A%22Demar%20et%20al.%22%2C%22parsedDate%22%3A%222007%22%2C%22numChildren%22%3A0%7D%2C%22bib%22%3A%22%26lt%3Bdiv%20class%3D%26quot%3Bcsl-bib-body%26quot%3B%20style%3D%26quot%3Bline-height%3A%202%3B%20padding-left%3A%201em%3B%20text-indent%3A-1em%3B%26quot%3B%26gt%3B%5Cn%20%20%26lt%3Bdiv%20class%3D%26quot%3Bcsl-entry%26quot%3B%26gt%3BDemar%2C%20K.%2C%20Denoth%2C%20G.%2C%20Petrovitsch%2C%20H.%2C%20%26amp%3B%20Schindl%2C%20W.%20%282007%29.%20%26lt%3Bib%26gt%3BRittnerbahn%3A%20Eisenbahn%20am%20Berg%20-%20in%20Vergangenheit%2C%20Gegenwart%20und%20Zukunft%26lt%3B%5C%2Ffi%26gt%3B.%20Athesia.%26lt%3B%5C%2Fdiv%26gt%3B%5Cn%26lt%3B%5C%2Fdiv%26gt%3B%22%2C%22data%22%3A%7B%22itemType%22%3A%22book%22%2C%22title%22%3A%22Rittnerbahn%3A%20Eisenbahn%20am%20Berg%20-%20in%20Vergangenheit%2C%20Gegenwart%20und%20Zukunft%22%2C%22creators%22%3A%5B%7B%22creatorType%22%3A%22author%22%2C%22firstName%22%3A%22Klaus%22%2C%22lastName%22%3A%22Demar%22%7D%2C%7B%22creatorType%22%3A%22author%22%2C%22firstName%22%3A%22G%5Cu00fcnter%22%2C%22lastName%22%3A%22Denoth%22%7D%2C%7B%22creatorType%22%3A%22author%22%2C%22firstName%22%3A%22Helmut%22%2C%22lastName%22%3A%22Petrovitsch%22%7D%2C%7B%22creatorType%22%3A%22author%22%2C%22firstName%22%3A%22Werner%22%2C%22lastName%22%3A%22Schindl%22%7D%5D%2C%22abstractNote%22%3A%22%22%2C%22date%22%3A%

222007%22%2C%22originalDate%22%3A%22%22%2C%22originalPublisher%22%3A%22%22%2C%22originalPlace%22%3A%22%22%2C%22format%22%3A%22%22%2C%22ISBN%22%3A%22978-88-6011-080-0%22%2C%22DOI%22%3A%22%22%2C%22citationKey%22%3A%22%22%2C%22url%22%3A%22%22%2C%22ISSN%22%3A%22%22%2C%22language%22%3A%22%22%2C%22collections%22%3A%5B%228TU88VMF%22%2C%22IIZRSL9I%22%5D%2C%22dateModified%22%3A%222025-03-07T16%3A27%3A45Z%22%7D%7D%5D%7D

Demar, K., Denoth, G., Petrovitsch, H., & Schindl, W. (2007).

Rittnerbahn: Eisenbahn am Berg - in Vergangenheit, Gegenwart und Zukunft. Athesia.

12916061 {12916061:4DZMK9BL} 1 apa 50 default 8241

https://kallos.kobler-margreid.com/wp-content/plugins/zotpress/
%7B%22status%22%3A%22success%22%2C%22updateneeded%22%3Afalse%2C%22instance%22%3Afalse%2C%22meta%22%3A%7B%22request_last%22%3A0%2C%22request_next%22%3A0%2C%22used_cache%22%3Atrue%7D%2C%22data%22%3A%5B%7B%22key%22%3A%224DZMK9BL%22%2C%22library%22%3A%7B%22id%22%3A12916061%7D%2C%22meta%22%3A%7B%22creatorSummary%22%3A%22Wolff%22%2C%22parsedDate%22%3A%221907%22%2C%22numChildren%22%3A0%7D%2C%22bib%22%3A%22%26lt%3Bdiv%20class%3D%26quot%3Bcsl-bib-body%26quot%3B%20style%3D%26quot%3Bline-height%3A%20%3B%20padding-left%3A%201em%3B%20text-indent%3A-1em%3B%26quot%3B%26gt%3B%5Cn%20%20%26lt%3Bdiv%20class%3D%26quot%3Bcsl-

entry%26quot%3B%26gt%3BWolff%2C%20K.%20F.%20%281907%29.%20%26lt%3Bi%26gt%3BDer%20Ritten%20und%20die%20Rittner%20Bahn%26lt%3B%5C%2Fi%26gt%3B.%20Deutscher%20Buchhandlung%20Verlag.%26lt%3B%5C%2Fdiv%26gt%3B%5Cn%26lt%3B%5C%2Fdiv%26gt%3B%22%2C%22data%22%3A%7B%22itemType%22%3A%22book%22%2C%22title%22%3A%22Der%20Ritten%20und%20die%20Rittner%20Bahn%22%2C%22creators%22%3A%5B%7B%22creatorType%22%3A%22author%22%2C%22firstName%22%3A%22Karl%20Felix%22%2C%22lastName%22%3A%22Wolff%22%7D%5D%2C%22abstractNote%22%3A%22%22%2C%22date%22%3A%221907%22%2C%22originalDate%22%3A%22%22%2C%22originalPublisher%22%3A%22%22%2C%22originalPlace%22%3A%22%22%2C%22format%22%3A%22%22%2C%22ISBN%22%3A%22%22%2C%22DOI%22%3A%22%22%2C%22citationKey%22%3A%22%22%2C%22url%22%3A%22%22%2C%22ISSN%22%3A%22%22%2C%22language%22%3A%22%22%2C%22collections%22%3A%5B%22IIZRSL9I%22%5D%2C%22dateModified%22%3A%222024-11-27T17%3A06%3A03Z%22%7D%7D%5D%7D

Wolff, K. F. (1907). *Der Ritten und die Rittner Bahn.* Deutscher Buchhandlung Verlag.

12916061 {12916061:6KHBL4VC} 1 apa 50 default 8241

https://kallos.kobler-margreid.com/wp-content/plugins/zotpress/
%7B%22status%22%3A%22success%22%2C%22updateneeded%22%3Afalse%2C%22inst
ance%22%3Afalse%2C%22meta%22%3A%7B%22request_last%22%3A0%2C%22request_
next%22%3A0%2C%22used_cache%22%3Atrue%7D%2C%22data%22%3A%5B%7B%22key%2
2%3A%226KHBL4VC%22%2C%22library%22%3A%7B%22id%22%3A12916061%7D%2C%22me
ta%22%3A%7B%22creatorSummary%22%3A%22Anonym%22%2C%22parsedDate%22%3A%2
21910%22%2C%22numChildren%22%3A0%7D%2C%22bib%22%3A%22%26lt%3Bdiv%20cla
ss%3D%26quot%3Bcsl-bib-body%26quot%3B%20style%3D%26quot%3Bline-
height%3A%20%2%3B%20padding-left%3A%201em%3B%20text-
indent%3A-1em%3B%26quot%3B%26gt%3B%5Cn%20%20%26lt%3Bdiv%20class%3D%26q
uot%3Bcsl-

entry%26quot%3B%26gt%3BAnonym.%20%281910%29.%20%26lt%3Bi%26gt%3BFlugau
fnahme%20Maria%20Schnee%26lt%3B%5C%2Fi%26gt%3B%20%5BFotografie%20Postk
arte%5D.%20Sammlung%20A.%20Kobler.%26lt%3B%5C%2Fdiv%26gt%3B%5Cn%26lt%3
B%5C%2Fdiv%26gt%3B%22%2C%22data%22%3A%7B%22itemType%22%3A%22artwork%22
%2C%22title%22%3A%22Flugaufnahme%20Maria%20Schnee%22%2C%22creators%22%
3A%5B%7B%22creatorType%22%3A%22artist%22%2C%22firstName%22%3A%22%22%2C
%22lastName%22%3A%22Anonym%22%7D%5D%2C%22abstractNote%22%3A%22%22%2C%2
2artworkMedium%22%3A%22Fotografie%20Postkarte%22%2C%22artworkSize%22%3
A%22%22%2C%22date%22%3A%22Um%201910%22%2C%22eventPlace%22%3A%22%22%2C%
22DOI%22%3A%22%22%2C%22citationKey%22%3A%22%22%2C%22url%22%3A%22%22%2C
%22language%22%3A%22%22%2C%22collections%22%3A%5B%22ZQRNRPW9%22%5D%2C%
22dateModified%22%3A%222024-11-27T17%3A30%3A35Z%22%7D%7D%5D%7D

Anonym. (1910). *Flugaufnahme Maria Schnee* [Fotografie Postkarte].

Sammlung A. Kobler.

12916061 {12916061:KJTI7J7T} 1 apa 50 default 8241

https://kallos.kobler-margreid.com/wp-content/plugins/zotpress/
%7B%22status%22%3A%22success%22%2C%22updateneeded%22%3Afalse%2C%22inst
ance%22%3Afalse%2C%22meta%22%3A%7B%22request_last%22%3A0%2C%22request_
next%22%3A0%2C%22used_cache%22%3Atrue%7D%2C%22data%22%3A%5B%7B%22key%2
2%3A%22KJTI7J7T%22%2C%22library%22%3A%7B%22id%22%3A12916061%7D%2C%22me
ta%22%3A%7B%22creatorSummary%22%3A%22Anonym%22%2C%22parsedDate%22%3A%2
21933-11-19%22%2C%22numChildren%22%3A0%7D%2C%22bib%22%3A%22%26lt%3Bdiv
%20class%3D%26quot%3Bcsl-bib-body%26quot%3B%20style%3D%26quot%3Bline-
height%3A%20%2%3B%20padding-left%3A%201em%3B%20text-
indent%3A-1em%3B%26quot%3B%26gt%3B%5Cn%20%20%26lt%3Bdiv%20class%3D%26q

uot%3Bcsl-

entry%26quot%3B%26gt%3BAnonym.%20%281933%2C%20November%2019%29.%20Nachrichten%20aus%20S%26%23xFC%3Bdtirol.%20%26lt%3Bi%26gt%3BAlpenl%26%23xE4%3Bnderbote%26lt%3B%5C%2Fi%26gt%3B%2C%2013.%26lt%3B%5C%2Fdiv%26gt%3B%5Cn%26lt%3B%5C%2Fdiv%26gt%3B%22%2C%22data%22%3A%7B%22itemType%22%3A%22newspaperArticle%22%2C%22title%22%3A%22Nachrichten%20aus%20S%5Cu00fcdtirol%22%2C%22creators%22%3A%5B%7B%22creatorType%22%3A%22author%22%2C%22firstName%22%3A%22%22%2C%22lastName%22%3A%22Anonym%22%7D%5D%2C%22abstractNote%22%3A%22%22%2C%22date%22%3A%221933.11.19%22%2C%22section%22%3A%22%22%2C%22ISSN%22%3A%22%22%2C%22DOI%22%3A%22%22%2C%22citationKey%22%3A%22%22%2C%22url%22%3A%22%22%2C%22language%22%3A%22%22%2C%22collections%22%3A%5B%22WHLJ7Y5G%22%5D%2C%22dateModified%22%3A%222024-11-27T17%3A31%3A55Z%22%7D%7D%5D%7D

Anonym. (1933, November 19). Nachrichten aus Südtirol.

Alpenländerbote, 13.

12916061 {12916061:B2GWZ4MW} 1 apa 50 default 8241

https://kallos.kobler-margreid.com/wp-content/plugins/zotpress/
%7B%22status%22%3A%22success%22%2C%22updateneeded%22%3Afalse%2C%22instance%22%3Afalse%2C%22meta%22%3A%7B%22request_last%22%3A0%2C%22request_next%22%3A0%2C%22used_cache%22%3Atrue%7D%2C%22data%22%3A%5B%7B%22key%22%3A%22B2GWZ4MW%22%2C%22library%22%3A%7B%22id%22%3A12916061%7D%2C%22meta%22%3A%7B%22creatorSummary%22%3A%22o.A.%22%2C%22parsedDate%22%3A%221950-08-30%22%2C%22numChildren%22%3A0%7D%2C%22bib%22%3A%22%26lt%3Bdiv%20class%3D%26quot%3Bcsl-bib-body%26quot%3B%20style%3D%26quot%3Bline-height%3A%202%3B%20padding-left%3A%201em%3B%20text-indent%3A-1em%3B%26quot%3B%26gt%3B%5Cn%20%20%26lt%3Bdiv%20class%3D%26quot%3Bcsl-

entry%26quot%3B%26gt%3Bo.A.%20%281950%2C%20August%2030%29.%20Abschied%20von%20zwei%20oberboznern.%20%26lt%3Bi%26gt%3BDolomiten%26lt%3B%5C%2Fi%26gt%3B%2C%206.%26lt%3B%5C%2Fdiv%26gt%3B%5Cn%26lt%3B%5C%2Fdiv%26gt%3B%22%2C%22data%22%3A%7B%22itemType%22%3A%22newspaperArticle%22%2C%22title%22%3A%22Abschied%20von%20zwei%20oberboznern%22%2C%22creators%22%3A%5B%7B%22creatorType%22%3A%22author%22%2C%22firstName%22%3A%22%22%2C%22lastName%22%3A%22o.A.%22%7D%5D%2C%22abstractNote%22%3A%22%22%2C%22date%22%3A%221950.08.30%22%2C%22section%22%3A%22%22%2C%22ISSN%22%3A%22%22%2C%22DOI%22%3A%22%22%2C%22citationKey%22%3A%22%22%2C%22url%22%3A%22%22%2C%22language%22%3A%22%22%2C%22collections%22%3A%5B%22WHLJ7Y5G%22%5D

Die Bahn war schuld (1)

Category: Siedlungsgeschichte

geschrieben von Armin Kobler | 28. September 2025

... oder war es doch der Wille der Sommerfrischgesellschaft?

Mit dem Aufkommen des Interesses am westlichen Ausläufer des Rittnerberges durch die Bozner Patrizier – zuerst durch den Sandsteinabbau, danach durch die Möglichkeit des sommerlichen Aufenthalts – wurde dieser in der Folge Oberbozen (auch Oberbotzen, Oberpozen) genannt. Vorher bildeten die verstreut liegenden Bauernhöfe der Gegend die St.-Jakob-Malgrei. Die namensgebende, den Heiligen Georg und Jakob geweihte, gotische Kirche auf dem schon in der Vorzeit besiedelten Hügel war lange Zeit das einzige Gotteshaus der Gegend.

„... das 4. [Viertel] ist Ober Pozen, ein sehr schons, lustiges ort von ebne wisn und larchenen Woltung; die kirh da rast bey San Jörgen; „ (Wolkenstein v. M.S., 1600)

Im Zuge der Besiedelung durch die Sommerfrischlerfamilien ab 1609, als Balthasar Heisserer am Karlerhof das erste Hitzerefugium errichten ließ, wurden von diesen auch vier Kirchen in unmittelbarer Nähe der Behausungen errichtet. Es sind dies von Westen nach Osten: Maria Einsiedeln (privat), Maria Himmelfahrt (die größte, öffentlich), Maria Magdalena (privat) und Maria Schnee (früher privat, jetzt öffentlich). Um die neu erbauten Häuser zu verorten, wurden die Namen der drei letztgenannten Kirchen verwendet. Am meisten Villen entstanden rund um die spätere Pfarrkirche Maria Himmelfahrt, etwas weniger in

St. Magdalena und gar nur zwei im Ortsteil Maria Schnee.

ngg_shortcode_0_placeholder

Abb. 1 bis 5: die historischen Kirchen Oberbozens (aus Rampl 2007).

Die Einteilung hat sich offensichtlich bewährt, wurde sie doch in den jeweiligen Landesbeschreibungen (Abb. 6) und mit dem Aufkeimen eines zaghaften Tourismus auch in den allmählich erscheinenden Fremdenführern (Abb. 7 und 8) verwendet.

Südlich und $\frac{1}{4}$ St. unterhalb der Expositur = Kirche, wo sich das Gebirge in ein Thälchen niedersenkt, steht auf einer grün umwachsenen Anhöhe die Filial-Kirche zu den heil. Jakob und Georg, unter dem Patronate der Heilgemeinde des Viertels Oberbozen; mehre isolirte Höfe liegen in gefälliger Zerstreung herum. Westlich und $\frac{1}{4}$ St. vom Dörflein ruht auf einer sanft aufsteigenden Ebene der Weiler Maria Schnee mit 7 Häusern, 74 Einwohnern und einem niedlichen Marien = Kirchlein, auch einem viel besuchten Gasthause. Zwei jener Häuser sind Bozener = Familien eigen, und dienen diesen zum Sommer = Wohnsitze. Das Maria Schnee = Kirchlein unterhält die Ehefrau des Doktors Joseph Kofler, geb. Grähl, in Bozen. Bei diesem Weiler befindet sich auch eine, dem Ignaz von Nussnaiter in Bozen angehörige Seiden = Filande.

Abb.6: aus Staffler 1846. Sollten in der Aufzählung ganze Höfe als Häuser gegolten haben, dann müssten laut dem franziszeischen Katastermappen von 1858 neben den beiden genannten Sommerfrischhäusern der Ober- und Unterhofer, der Doppelbauer, das Gebäude des jetzigen Rittnerhofs und der alte Ziegelstadl, jetzt Riz-Villa, gemeint sein.

liegt das eigentliche *Oberbozen*, das aus drei kleinen Dörfern, *Maria-Schnee*, *St. Magdalena* und *Maria-Himmelfahrt*, besteht, davon ein jedes seine Kirche hat.

Abb. 7: aus Lewald A. 1838.

Der Ort Oberbozen gehört zur Gemeinde Ritten und besteht aus den Häusergruppen *Maria Himmelfahrt*, *St. Magdalena* und *Maria Schnee*.

Abb. 8: aus Wolf. 1909.

Bemerkenswerte Ergebnisse hat die Recherche im historischen Teil des Grundbuches zu Tage gebracht. Und zwar werden für den westlichen Ausläufer des Rittner Mittelgebirges nur zwei Flurnamen verwendet: *Oberbozen* und *Maria Schnee*. Zwischen 1907 und 1910, als das Grundbuch in der heute bekannten Form angelegt worden ist, gab es schon, wenn auch nur seit kurzem, die Rittnerbahn. Besonders der parallel dazu entstandene *Oberbozner Grund- und Bauverein* (dessen Tätigkeit wird in Zukunft ein eigener Beitrag gewidmet), hatte schon in diesen ersten Jahren des Umbruchs die bauliche Entwicklung des Ortes in beträchtlichem Ausmaß vorangetrieben; vom Ortsteil mit den wenigsten Behausungen sollte er bald der an Anzahl bedeutendste werden.

Abb. 6: ausgewählte Ausschnitte aus dem historischen Teil des Grundbuchs Ritten I, 1909. Abgebildet ist jeweils das A1-Blatt, weil es u.a. die Benennung des Riedes (Ortsteil, Lage) enthält.

Alle anderen den Grundbuchskörper bildenden Parzellen der Gegend wurden mit der Verortung *Oberbozen* eingetragen, seien es die im Westen wie die im Osten von *Maria Schnee* gelegenen, z.B. steht bei allen Häusern in *Maria Himmelfahrt* und *Sankt Magdalena* aber auch bei den Höfen *Wieser*, *Köck* und *Geyrer Oberbozen* in der Spalte *Benennung des*

Riedes. Die Abbildung 7 veranschaulicht zum besseren Verständnis auf der heutigen Orthophotokarte die ungefähre Abgrenzung der Bezeichnungen.



Abb. 7: Aus dem Geobrowser, Ausschnitt Oberbozen, 2023. Der rote Rahmen begrenzt in groben Zügen alle jene Grund- und Bauparzellen, bei denen als Ried „Maria Schnee“ angegeben wurde.

Ich kann mir diese Eigentümlichkeit damit erklären, dass schon in den Jahren rund um die Errichtung der Rittnerbahn geplant war, – die Rolle des *Oberbozner Grund- und Bauvereins* ist auch diesbezüglich deutlich sichtbar – die Gegend um Maria Schnee als zukünftiges Zentrum der

baulichen Entwicklung schlussendlich auch namentlich hervorzuheben. Doch gekommen ist es dann doch ganz anders...

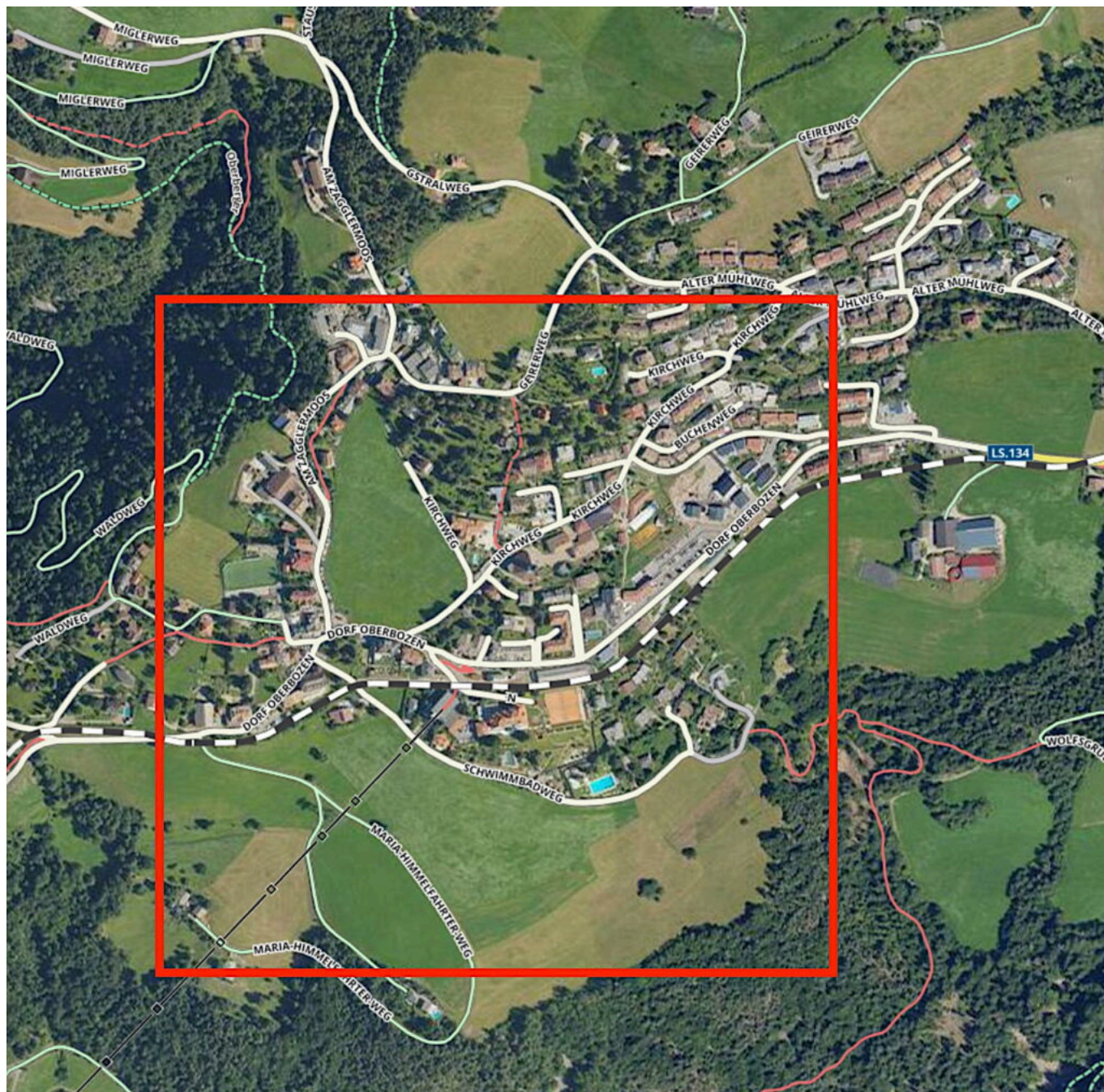

Abb. 8: Die Trasse der Rittnerbahn ist noch nicht ersichtlich, weswegen diese Ansichtskarte vor 1907 entstanden sein muss. Vor dem Bahnbau waren die Oberbozner Ortsteile Maria Himmelfahrt und St. Magdalena eine Postkarte wert, das wesentlich dünner besiedelte Maria Schnee noch nicht.

(Fortsetzung folgt)

In diesem Beitrag verwendete Literatur- und Bildquellen:

```
12916061 {12916061:R8VXSXSI} 1 apa 50 default 8241
https://kallos.kobler-margreid.com/wp-content/plugins/zotpress/
%7B%22status%22%3A%22success%22%2C%22updateneeded%22%3Afalse%2C%22inst
ance%22%3Afalse%2C%22meta%22%3A%7B%22request_last%22%3A0%2C%22request_
next%22%3A0%2C%22used_cache%22%3Atrue%7D%2C%22data%22%3A%5B%7B%22key%2
2%3A%22R8VXSXSI%22%2C%22library%22%3A%7B%22id%22%3A12916061%7D%2C%22me
ta%22%3A%7B%22creatorSummary%22%3A%22v.%20Wolkenstein%20and%20ArGe%22%
2C%22parsedDate%22%3A%221936%22%2C%22numChildren%22%3A0%7D%2C%22bib%22
%3A%22%26lt%3Bdiv%20class%3D%26quot%3Bcsl-bib-
body%26quot%3B%20style%3D%26quot%3Bline-height%3A%202%3B%20padding-
left%3A%201em%3B%20text-
indent%3A-1em%3B%26quot%3B%26gt%3B%5Cn%20%20%26lt%3Bdiv%20class%3D%26q
uot%3Bcsl-
entry%26quot%3B%26gt%3Bv.%20Wolkenstein%2C%20M.%20S.%2C%20%26amp%3B%20
ArGe%2C%20I.%20H.%20%281936%29.%20Landesbeschreibung%20von%20S%26%23xF
C%3Bdtirol.%20%26lt%3Bi%26gt%3BSchlern-
Schriften%26lt%3B%5C%2Fi%26gt%3B%2C%20%26lt%3Bi%26gt%3B34%26lt%3B%5C%2
Fi%26gt%3B.%26lt%3B%5C%2Fdiv%26gt%3B%5Cn%26lt%3B%5C%2Fdiv%26gt%3B%22%2
C%22data%22%3A%7B%22itemType%22%3A%22journalArticle%22%2C%22title%22%3
A%22Landesbeschreibung%20von%20S%5Cu00fcdtirol%22%2C%22creators%22%3A%
5B%7B%22creatorType%22%3A%22author%22%2C%22firstName%22%3A%22Marx%20Si
ttich%22%2C%22lastName%22%3A%22v.%20Wolkenstein%22%7D%2C%7B%22creatorT
ype%22%3A%22author%22%2C%22firstName%22%3A%22Innsbrucker%20Historiker%
```

22%2C%22lastName%22%3A%22ArGe%22%7D%5D%2C%22abstractNote%22%3A%22%22%2C%22date%22%3A%221936%22%2C%22section%22%3A%22%22%2C%22partNumber%22%3A%22%22%2C%22partTitle%22%3A%22%22%2C%22DOI%22%3A%22%22%2C%22citationKey%22%3A%22%22%2C%22url%22%3A%22%22%2C%22PMID%22%3A%22%22%2C%22PMCID%22%3A%22%22%2C%22ISSN%22%3A%22%22%2C%22language%22%3A%22%22%2C%22collections%22%3A%5B%22NBDST4RE%22%5D%2C%22dateModified%22%3A%222024-11-19T08%3A00%3A44Z%22%7D%7D%5D%7D

v. Wolkenstein, M. S., & ArGe, I. H. (1936). Landesbeschreibung von Südtirol. *Schlern-Schriften*, 34.

12916061 {12916061:HGYFVMNW} 1 apa 50 default 8241

https://kallos.kobler-margreid.com/wp-content/plugins/zotpress/
%7B%22status%22%3A%22success%22%2C%22updateneeded%22%3Afalse%2C%22instance%22%3Afalse%2C%22meta%22%3A%7B%22request_last%22%3A0%2C%22request_next%22%3A0%2C%22used_cache%22%3Atrue%7D%2C%22data%22%3A%5B%7B%22key%22%3A%22HGYFVMNW%22%2C%22library%22%3A%7B%22id%22%3A12916061%7D%2C%22meta%22%3A%7B%22creatorSummary%22%3A%22Rampl%22%2C%22parsedDate%22%3A%222007%22%2C%22numChildren%22%3A0%7D%2C%22bib%22%3A%22%26lt%3Bdiv%20class%3D%26quot%3Bcsl-bib-body%26quot%3B%20style%3D%26quot%3Bline-height%3A%20%3B%20padding-left%3A%201em%3B%20text-indent%3A-1em%3B%26quot%3B%26gt%3B%5Cn%20%20%26lt%3Bdiv%20class%3D%26quot%3Bcsl-entry%26quot%3B%26gt%3BRampl%2C%20W.%20%282007%29.%20%26lt%3Bi%26gt%3BWalter%20Rampl%26%23x2019%3Bs%20Tirol%20Kirchenf%26%23xFC%3Bhrer%26lt%3B%5C%2Fi%26gt%3B.%20Walter%20Rampl%26%23x2019%3Bs%20Tirol%20Kirchenf%26%23xFC%3Bhrer.%20%26lt%3Ba%20class%3D%26%23039%3Bzp-ItemURL%26%23039%3B%20href%3D%26%23039%3Bhttps%3A%5C%2F%5C%2Fwww.archivinformationssystem.at%5C%2Fdetail.aspx%3FID%3D4583509%26%23039%3B%26gt%3Bhttps%3A%5C%2F%5C%2Fwww.archivinformationssystem.at%5C%2Fdetail.aspx%3FID%3D4583509%26lt%3B%5C%2Fa%26gt%3B%26lt%3B%5C%2Fdiv%26gt%3B%5Cn%26lt%3B%5C%2Fdiv%26gt%3B%22%2C%22data%22%3A%7B%22itemType%22%3A%22webpage%22%2C%22title%22%3A%22Walter%20Rampl%27s%20Tirol%20Kirchenf%5Cu00fchrer%22%2C%22creators%22%3A%5B%7B%22creatorType%22%3A%22author%22%2C%22firstName%22%3A%22Walter%22%2C%22lastName%22%3A%22Rampl%22%7D%5D%2C%22abstractNote%22%3A%22%22%2C%22date%22%3A%222007%22%2C%22DOI%22%3A%22%22%2C%22citationKey%22%3A%22%22%2C%22url%22%3A%22https%3A%5C%2F%5C%2Fwww.archivinformationssystem.at%5C%2Fdetail.aspx%3FID%3D4583509%22%2C%22language%22%3A%22%22%2C%22collections%22%3A%5B%224KC2V5TY%22%2C%22H5

NB5SVK%22%5D%2C%22dateModified%22%3A%222024-11-16T22%3A31%3A23Z%22%7D%7D%5D%7D

Rampl, W. (2007). *Walter Rampl's Tirol Kirchenführer*. Walter Rampl's Tirol Kirchenführer.

<https://www.archivinformationssystem.at/detail.aspx?ID=4583509>

12916061 {12916061:IG9X7FRE} 1 apa 50 default 8241

[\[https://kallos.kobler-margreid.com/wp-content/plugins/zotpress/%7B%22status%22%3A%22success%22%2C%22updateneeded%22%3Afalse%2C%22instance%22%3Afalse%2C%22meta%22%3A%7B%22request_last%22%3A0%2C%22request_next%22%3A0%2C%22used_cache%22%3Atrue%7D%2C%22data%22%3A%5B%7B%22key%22%3A%22IG9X7FRE%22%2C%22library%22%3A%7B%22id%22%3A12916061%7D%2C%22meta%22%3A%7B%22creatorSummary%22%3A%22Staffler%22%2C%22parsedDate%22%3A%221846%22%2C%22numChildren%22%3A0%7D%2C%22bib%22%3A%22%26lt%3Bdiv%20class%3D%26quot%3Bcsl-entry%26quot%3B%26gt%3BStaffler%2C%20J.%20J.%20%281846%29.%20%26lt%3Bdiv%26gt%3BTirol%20und%20Vorarlberg%2C%20topographisch%2C%20mit%20geschichtlichen%20Bemerkungen%26lt%3B%5C%2Fi%26gt%3B%20%28Vol.%20%29.%20Felician%20Rauch.%26lt%3B%5C%2Fdiv%26gt%3B%5Cn%26lt%3B%5C%2Fdiv%26gt%3B%22%2C%22data%22%3A%7B%22itemType%22%3A%22book%22%2C%22title%22%3A%22Tirol%20und%20Vorarlberg%2C%20topographisch%2C%20mit%20geschichtlichen%20Bemerkungen%22%2C%22creators%22%3A%5B%7B%22creatorType%22%3A%22author%22%2C%22firstName%22%3A%22Johann%20Jakob%22%2C%22lastName%22%3A%22Staffler%22%7D%5D%2C%22abstractNote%22%3A%22%22%2C%22date%22%3A%221846%22%2C%22originalDate%22%3A%22%22%2C%22originalPublisher%22%3A%22%22%2C%22originalPlace%22%3A%22%22%2C%22format%22%3A%22%22%2C%22ISBN%22%3A%22%22%2C%22DOI%22%3A%22%22%2C%22citationKey%22%3A%22%22%2C%22url%22%3A%22%22%2C%22ISSN%22%3A%22%22%2C%22language%22%3A%22%22%2C%22collections%22%3A%5B%22IIZRSL9I%22%5D%2C%22dateModified%22%3A%222024-11-19T07%3A59%3A54Z%22%7D%7D%5D%7D\]\(https://kallos.kobler-margreid.com/wp-content/plugins/zotpress/%7B%22status%22%3A%22success%22%2C%22updateneeded%22%3Afalse%2C%22instance%22%3Afalse%2C%22meta%22%3A%7B%22request_last%22%3A0%2C%22request_next%22%3A0%2C%22used_cache%22%3Atrue%7D%2C%22data%22%3A%5B%7B%22key%22%3A%22IG9X7FRE%22%2C%22library%22%3A%7B%22id%22%3A12916061%7D%2C%22meta%22%3A%7B%22creatorSummary%22%3A%22Staffler%22%2C%22parsedDate%22%3A%221846%22%2C%22numChildren%22%3A0%7D%2C%22bib%22%3A%22%26lt%3Bdiv%20class%3D%26quot%3Bcsl-entry%26quot%3B%26gt%3BStaffler%2C%20J.%20J.%20%281846%29.%20%26lt%3Bdiv%26gt%3BTirol%20und%20Vorarlberg%2C%20topographisch%2C%20mit%20geschichtlichen%20Bemerkungen%26lt%3B%5C%2Fi%26gt%3B%20%28Vol.%20%29.%20Felician%20Rauch.%26lt%3B%5C%2Fdiv%26gt%3B%5Cn%26lt%3B%5C%2Fdiv%26gt%3B%22%2C%22data%22%3A%7B%22itemType%22%3A%22book%22%2C%22title%22%3A%22Tirol%20und%20Vorarlberg%2C%20topographisch%2C%20mit%20geschichtlichen%20Bemerkungen%22%2C%22creators%22%3A%5B%7B%22creatorType%22%3A%22author%22%2C%22firstName%22%3A%22Johann%20Jakob%22%2C%22lastName%22%3A%22Staffler%22%7D%5D%2C%22abstractNote%22%3A%22%22%2C%22date%22%3A%221846%22%2C%22originalDate%22%3A%22%22%2C%22originalPublisher%22%3A%22%22%2C%22originalPlace%22%3A%22%22%2C%22format%22%3A%22%22%2C%22ISBN%22%3A%22%22%2C%22DOI%22%3A%22%22%2C%22citationKey%22%3A%22%22%2C%22url%22%3A%22%22%2C%22ISSN%22%3A%22%22%2C%22language%22%3A%22%22%2C%22collections%22%3A%5B%22IIZRSL9I%22%5D%2C%22dateModified%22%3A%222024-11-19T07%3A59%3A54Z%22%7D%7D%5D%7D\)](https://kallos.kobler-margreid.com/wp-content/plugins/zotpress/%7B%22status%22%3A%22success%22%2C%22updateneeded%22%3Afalse%2C%22instance%22%3Afalse%2C%22meta%22%3A%7B%22request_last%22%3A0%2C%22request_next%22%3A0%2C%22used_cache%22%3Atrue%7D%2C%22data%22%3A%5B%7B%22key%22%3A%22IG9X7FRE%22%2C%22library%22%3A%7B%22id%22%3A12916061%7D%2C%22meta%22%3A%7B%22creatorSummary%22%3A%22Staffler%22%2C%22parsedDate%22%3A%221846%22%2C%22numChildren%22%3A0%7D%2C%22bib%22%3A%22%26lt%3Bdiv%20class%3D%26quot%3Bcsl-bib-body%26quot%3B%20style%3D%26quot%3Bline-height%3A%20%3B%20padding-left%3A%201em%3B%20text-indent%3A-1em%3B%26quot%3B%26gt%3B%5Cn%20%20%26lt%3Bdiv%20class%3D%26quot%3Bcsl-</p></div><div data-bbox=)

Staffler, J. J. (1846). *Tirol und Vorarlberg, topographisch, mit geschichtlichen Bemerkungen* (Vol. 2). Felician Rauch.

12916061 {12916061:NAD77Y9M} 1 apa 50 default 8241

<https://kallos.kobler-margreid.com/wp-content/plugins/zotpress/>

%7B%22status%22%3A%22success%22%2C%22updateneeded%22%3Afalse%2C%22instance%22%3Afalse%2C%22meta%22%3A%7B%22request_last%22%3A0%2C%22request_next%22%3A0%2C%22used_cache%22%3Atrue%7D%2C%22data%22%3A%5B%7B%22key%22%3A%22NAD77Y9M%22%2C%22library%22%3A%7B%22id%22%3A12916061%7D%2C%22meta%22%3A%7B%22creatorSummary%22%3A%22Lewald%22%2C%22parsedDate%22%3A%221839%22%2C%22numChildren%22%3A0%7D%2C%22bib%22%3A%22%26lt%3Bdiv%20class%3D%26quot%3Bcsl-bib-body%26quot%3B%20style%3D%26quot%3Bline-height%3A%20%2%3B%20padding-left%3A%201em%3B%20text-indent%3A-1em%3B%26quot%3B%26gt%3B%5Cn%20%20%26lt%3Bdiv%20class%3D%26quot%3Bcsl-entry%26quot%3B%26gt%3BLewald%2C%20A.%20%281839%29.%20%26lt%3Bi%26gt%3BHandbuch%20f%26%23xFC%3Br%20Reisende%20durch%20Tirol%2C%20nach%20Verona%2C%20Venedig%2C%20oder%20Brescia%26lt%3B%5C%2Fi%26gt%3B.%20Hoffmann.%26lt%3B%5C%2Fdiv%26gt%3B%5Cn%26lt%3B%5C%2Fdiv%26gt%3B%22%2C%22data%22%3A%7B%22itemType%22%3A%22book%22%2C%22title%22%3A%22Handbuch%20f%5Cu00fcr%20Reisende%20durch%20Tirol%2C%20nach%20Verona%2C%20Venedig%2C%20oder%20Brescia%22%2C%22creators%22%3A%5B%7B%22creatorType%22%3A%22author%22%2C%22firstName%22%3A%22August%22%2C%22lastName%22%3A%22Lewald%22%7D%5D%2C%22abstractNote%22%3A%22https%3A%5C%2F%5C%2Fdigital.tessmann.it%5C%2FtessmannDigital%5C%2FMedium%5C%2FSeite%5C%2F12679%5C%2F1%5C%2FissueId-199466-currentDate-.html%20%20%20%20%20S.%2034%22%2C%22date%22%3A%221839%22%2C%22originalDate%22%3A%22%22%2C%22originalPublisher%22%3A%22%22%2C%22originalPlace%22%3A%22%22%2C%22format%22%3A%22%22%2C%22ISBN%22%3A%22%22%2C%22DOI%22%3A%22%22%2C%22citationKey%22%3A%22%22%2C%22url%22%3A%22%22%2C%22ISSN%22%3A%22%22%2C%22language%22%3A%22%22%2C%22collections%22%3A%5B%22IIZRSL9I%22%5D%2C%22dateModified%22%3A%222024-11-13T10%3A39%3A30Z%22%7D%7D%5D%7D

Lewald, A. (1839). *Handbuch für Reisende durch Tirol, nach Verona, Venedig, oder Brescia*. Hoffmann.

12916061 {12916061:LSGRA7I6} 1 apa 50 default 8241

<https://kallos.kobler-margreid.com/wp-content/plugins/zotpress/>

%7B%22status%22%3A%22success%22%2C%22updateneeded%22%3Afalse%2C%22instance%22%3Afalse%2C%22meta%22%3A%7B%22request_last%22%3A0%2C%22request_next%22%3A0%2C%22used_cache%22%3Atrue%7D%2C%22data%22%3A%5B%7B%22key%22%3A%22LSGRA7I6%22%2C%22library%22%3A%7B%22id%22%3A12916061%7D%2C%22meta%22%3A%7B%22creatorSummary%22%3A%22Wolff%22%2C%22parsedDate%22%3A%22

indent%3A-1em%3B%26quot%3B%26gt%3B%5Cn%20%20%26lt%3Bdiv%20class%3D%26q
uot%3Bcsl-
entry%26quot%3B%26gt%3B%26lt%3Bi%26gt%3BGrundbuch%20%7C%20Grundbuch%20
und%20Geb%26%23xE4%3Budekataster%20%7C%20Autonome%20Provinz%20Bozen%20
-
%20S%26%23xFC%3Bdtirol%26lt%3B%5C%2Fi%26gt%3B.%20%28n.d.%29.%20Landesv
erwaltung.%20Retrieved%20November%2020%2C%202024%2C%20from%20%26lt%3Ba
%20class%3D%26%23039%3Bzp-
ItemURL%26%23039%3B%20href%3D%26%23039%3Bhttps%3A%5C%2F%5C%2Fwww.provi
nz.bz.it%5C%2Fbauen-wohnen%5C%2Fkataster-
grundbuch%5C%2Fgrundbuch.asp%26%23039%3B%26gt%3Bhttps%3A%5C%2F%5C%2Fww
w.provinz.bz.it%5C%2Fbauen-wohnen%5C%2Fkataster-
grundbuch%5C%2Fgrundbuch.asp%26lt%3B%5C%2Fa%26gt%3B%26lt%3B%5C%2Fdiv%2
6gt%3B%5Cn%26lt%3B%5C%2Fdiv%26gt%3B%22%2C%22data%22%3A%7B%22itemType%2
2%3A%22webpage%22%2C%22title%22%3A%22Grundbuch%20%7C%20Grundbuch%20und
%20Geb%5Cu00e4udekataster%20%7C%20Autonome%20Provinz%20Bozen%20-
%20S%5Cu00fcdtirol%22%2C%22creators%22%3A%5B%5D%2C%22abstractNote%22%3
A%22Geschichte%20des%20Grundbuchs%20in%20S%5Cu00fcdtirol.%22%2C%22date
%22%3A%22%22%2C%22DOI%22%3A%22%22%2C%22citationKey%22%3A%22%22%2C%22ur
l%22%3A%22https%3A%5C%2F%5C%2Fwww.provinz.bz.it%5C%2Fbauen-wohnen%5C%2
Fkataster-
grundbuch%5C%2Fgrundbuch.asp%22%2C%22language%22%3A%22de%22%2C%22colle
ctions%22%3A%5B%22H5NB5SVK%22%5D%2C%22dateModified%22%3A%222025-03-21T
21%3A06%3A22Z%22%7D%7D%5D%7D

Grundbuch | Grundbuch und Gebäudekataster | Autonome Provinz Bozen -

Südtirol. (n.d.). Landesverwaltung. Retrieved November 20, 2024,

from

[https://www.provinz.bz.it/bauen-wohnen/kataster-grundbuch/grundbuch
.asp](https://www.provinz.bz.it/bauen-wohnen/kataster-grundbuch/grundbuch.asp)

12916061 {12916061:NPJL3JUP} 1 apa 50 default 8241

<https://kallos.kobler-margreid.com/wp-content/plugins/zotpress/>

%7B%22status%22%3A%22success%22%2C%22updateneeded%22%3Afalse%2C%22inst
ance%22%3Afalse%2C%22meta%22%3A%7B%22request_last%22%3A0%2C%22request_
next%22%3A0%2C%22used_cache%22%3Atrue%7D%2C%22data%22%3A%5B%7B%22key%2
2%3A%22NPJL3JUP%22%2C%22library%22%3A%7B%22id%22%3A12916061%7D%2C%22me
ta%22%3A%7B%22numChildren%22%3A0%7D%2C%22bib%22%3A%22%26lt%3Bdiv%20cla

ss%3D%26quot%3Bcsl-bib-body%26quot%3B%20style%3D%26quot%3Bline-height%3A%20%2%3B%20padding-left%3A%201em%3B%20text-indent%3A-1em%3B%26quot%3B%26gt%3B%5Cn%20%20%26lt%3Bdiv%20class%3D%26quot%3Bcsl-entry%26quot%3B%26gt%3B%26lt%3Bi%26gt%3BGeoBrowser%20S%26%23xFC%3Bdtirol%26lt%3B%5C%2Fi%26gt%3B.%20%28n.d.%29.%20Retrieved%20November%2024%2C%202023%2C%20from%20%26lt%3Ba%20class%3D%26%23039%3Bzp-ItemURL%26%23039%3B%20href%3D%26%23039%3Bhttps%3A%5C%2F%5C%2Fmaps.civis.bz.it%5C%2F%26%23039%3B%26gt%3Bhttps%3A%5C%2F%5C%2Fmaps.civis.bz.it%5C%2F%26lt%3B%5C%2Fa%26gt%3B%26lt%3B%5C%2Fdiv%26gt%3B%5Cn%26lt%3B%5C%2Fdiv%26gt%3B%22%2C%22data%22%3A%7B%22itemType%22%3A%22webpage%22%2C%22title%22%3A%22GeoBrowser%20S%5Cu00fcdtirol%22%2C%22creators%22%3A%5B%5D%2C%22abstractNote%22%3A%22%22%2C%22date%22%3A%22%22%2C%22DOI%22%3A%22%22%2C%22citationKey%22%3A%22%22%2C%22url%22%3A%22https%3A%5C%2F%5C%2Fmaps.civis.bz.it%5C%2F%22%2C%22language%22%3A%22%22%2C%22collections%22%3A%5B%22H5NB5SVK%22%5D%2C%22dateModified%22%3A%222023-11-24T19%3A45%3A48Z%22%7D%7D%5D%7D

GeoBrowser Südtirol. (n.d.). Retrieved November 24, 2023, from

<https://maps.civis.bz.it/>

12916061 {12916061:7EG42FD4} 1 apa 50 default 8241

<https://kallos.kobler-margreid.com/wp-content/plugins/zotpress/>

%7B%22status%22%3A%22success%22%2C%22updateneeded%22%3Afalse%2C%22instance%22%3Afalse%2C%22meta%22%3A%7B%22request_last%22%3A0%2C%22request_next%22%3A0%2C%22used_cache%22%3Atrue%7D%2C%22data%22%3A%5B%7B%22key%22%3A%227EG42FD4%22%2C%22library%22%3A%7B%22id%22%3A12916061%7D%2C%22meta%22%3A%7B%22creatorSummary%22%3A%22J.F.%20Amonn%22%2C%22numChildren%22%3A1%7D%2C%22bib%22%3A%22%26lt%3Bdiv%20class%3D%26quot%3Bcsl-bib-body%26quot%3B%20style%3D%26quot%3Bline-height%3A%20%2%3B%20padding-left%3A%201em%3B%20text-indent%3A-1em%3B%26quot%3B%26gt%3B%5Cn%20%20%26lt%3Bdiv%20class%3D%26quot%3Bcsl-

entry%26quot%3B%26gt%3BJ.F.%20Amonn.%20%28Um%2019hundert%29.%20%26lt%3Bi%26gt%3B0berbozen%2C%201193%20m%2C%20in%20Tirol%26lt%3B%5C%2Fi%26gt%3B%20%5BAnsichtskarte%5D.%20Sammlung%20A.%20Kobler.%26lt%3B%5C%2Fdiv%26gt%3B%5Cn%26lt%3B%5C%2Fdiv%26gt%3B%22%2C%22data%22%3A%7B%22itemType%22%3A%22artwork%22%2C%22title%22%3A%220berbozen%2C%201193%20m%2C%20in%20Tirol%22%2C%22creators%22%3A%5B%7B%22creatorType%22%3A%22artist%22%2C

%22firstName%22%3A%22%22%2C%22lastName%22%3A%22J.F.%20Amonn%22%7D%5D%2C%22abstractNote%22%3A%22%22%2C%22artworkMedium%22%3A%22Ansichtskarte%22%2C%22artworkSize%22%3A%22%22%2C%22date%22%3A%22Um%2019hundert%22%2C%22eventPlace%22%3A%22%22%2C%22DOI%22%3A%22%22%2C%22citationKey%22%3A%22%22%2C%22url%22%3A%22%22%2C%22language%22%3A%22%22%2C%22collections%22%3A%5B%22WM2DAINB%22%5D%2C%22dateModified%22%3A%222025-03-12T19%3A58%3A42Z%22%7D%7D%5D%7D

J.F. Amonn. (Um 19hundert). *Oberbozen, 1193 m, in Tirol*

[Ansichtskarte]. Sammlung A. Kobler.

Mit welchem Ort verbindet man den Begriff „Rittner Sommerfrische“?

Category: Menschen, Oberbozner Sommerfrische, Siedlungsgeschichte
geschrieben von Armin Kobler | 28. September 2025



Richtig! Mit Oberbozen, und zwar spezifisch mit der Häusersiedlung, welche im heutigen Sprachgebrauch auf Maria Himmelfahrt reduziert wird. Dabei ist die Sommerfrische in Lengmoos/Klobenstein am nordöstlichen Teil des Rittner Plateaus deutlich älter. Schon im 16. Jahrhundert entflohen die wohlhabenden Bozner Bürger der sommerlichen Hitze und dem geschäftigen Treiben der Stadt, suchten zeitweilig die Ruhe und Entrücktheit eines Bergaufenthaltes, noch dazu bei atemberaubendem Panorama. Auch die Tatsache, dass es zu der Zeit immer noch wiederholte Pestausbrüche gegeben hat, wird die Entscheidung, die Familie für mindestens zwei Monate in die relativ sichere Sommerfrische zu schicken, begünstigt haben.



Foto: A. Kobler

Leider ist von dieser Sommerfrischsiedlung wenig bekannt, zumindest in breiten Bevölkerungskreisen. Mir sind schon vor längerer Zeit die typischen Anwesen aus der damaligen Zeit aufgefallen, auch wenn sie im Gegensatz zu den Oberbozner Pendants inzwischen von später entstandenen Gebäuden mit anderer Zweckbestimmung eingekreist wurden. Ihr einfacher, vielfach quadratischer, der späten Renaissance geschuldeter Grundriss und das Walmdach unterscheidet sie von den länglichen barocken Oberbozner Sommerfrischhäusern mit den charakteristischen Schopfwalmdächern. Irgendwo hatte ich auch gelesen, dass bei den Klobensteiner Sommerfrischlern der Umhang einen schwarzen (wegen dem Deutschen Orden?) und nicht einen roten Kragen hat. Das war es aber auch schon.

Beiträge zu einer geschichtlichen Darstellung der Entwicklung der Sommerfrisch-Ansiedlungen auf dem Ritten.
Von Georg Baron Eynl.

Daß dabei Lengmoos-Klobenstein vor anderen Rittner Orten am frühesten zur Besiedelung kam, dürfte begreiflich sein, wenn man bedenkt, daß dort der Sitz der großen Gemeinde und des Pfllegamtes der Herrschaft war und schon seit dem 13. Jahrhundert auch die Deutschordens-pfarrei, das Spital und der Sitz des Arztes sich dort befanden, wohl auch durch diese Orte der Hauptstraßenzug, besonders vor Herstellung des Runterweges, von Bozen über das Gebirge nach Kollmann—Waidbruck führte.

Bereits in der zweiten Hälfte des 16. Jahrhunderts finden wir folgende Bozner Familien im Besitze von Höfen oder wenigstens von Sommerfrisch-Häusern in Klobenstein und Umgebung: Wanga, Hafner, Alzwanger, Rottenpuecher, Enrl, Huepher, Rhuepach, Twinger, Anreiter, Ingram, Kaltenhauser.

Im 17. Jahrhundert mehrten sich dann rasch die Sommerfrische, für welche merkwürdigerweise meist auf „Egg“ auslautende Namen gewählt wurden, so daß, abgesehen von den mehrfach schon von alters herstammenden Vertlichkeitsbezeichnungen wie Grindl-, Taf-, Spitz-, Puechner-, Alschner-, Waldner-, Grumer-, Karler-, Mair-Egg und ähnlichen, jetzt noch Sommerfrischhäuser mit Namen: Brunn-, Hoch-, Schön-, Wunder-, Lieb-, Wind-, Bach-, Thänn-, Einöd-, Boden-, Briegl-, Sintl-, Schwarz-, Thun-, Scheib-, Thal-, Stein-, Reib-, Laim-, Larch-Egg dazukamen.

Bücher darüber gibt es meines Wissens nicht, einzig die Publikationen von Georg Baron Eyrl (in der Zeitschrift „Der Schlern“, Auszug davon links abgebildet) und Josef Weingartner (im Buch „Die Kunst-denkmäler des Etsch-landes“) behandeln das Thema. Deshalb ist es für mich sehr wichtig, den emeritierten Prof. Christoph Pan letztlich kennengelernt zu haben. Seit 1975 besitzt der Soziologe das Sommer-frischaus Liebegg. Zusammen mit seiner Ehefrau Christine hat er das Haus mit Sach-verständnis renoviert, winterfest gemacht und mit sehr viel Feingefühl die Einrichtung vervollständigt.

Christoph Pan kennt sehr gut die obgenannte Quellen und bewegt sich auch sonst souverän im geschichtlichen Umfeld. Zudem ordnet er die örtlichen Entwicklungen in einem weiteren soziokulturellem Kontext ein. Ich hoffe sehr, dass sein Wissen zur Sommerfrische am Ritten auch der örtlichen Bevölkerung zugänglich gemacht wird.



Foto: A. Kobler

Den Kontakt mit der Familie Pan habe ich übrigens Brigitte von

Aufschneider zu verdanken. Ihre Familie war die letzte vor dem Eigentumsübergang 1969 auf meine Mutter, welche zum Zwecke der Sommerfrische in der Villa Kinsele eingemietet war. Christoph Pan war dort mehrmals zu Gast.

In diesem Beitrag verwendete Literatur- und Bildquellen:

12916061 {12916061:8PLYWBA5} 1 apa 50 default 8241

<https://kallos.kobler-margreid.com/wp-content/plugins/zotpress/>
%7B%22status%22%3A%22success%22%2C%22updateneeded%22%3Afalse%2C%22instance%22%3Afalse%2C%22meta%22%3A%7B%22request_last%22%3A0%2C%22request_next%22%3A0%2C%22used_cache%22%3Atrue%7D%2C%22data%22%3A%5B%7B%22key%22%3A%228PLYWBA5%22%2C%22library%22%3A%7B%22id%22%3A12916061%7D%2C%22meta%22%3A%7B%22creatorSummary%22%3A%22Eyr%22%2C%22parsedDate%22%3A%221924%22%2C%22numChildren%22%3A0%7D%2C%22bib%22%3A%22%26lt%3Bdiv%20class%3D%26quot%3Bcsl-bib-body%26quot%3B%20style%3D%26quot%3Bline-height%3A%20%3B%20padding-left%3A%201em%3B%20text-indent%3A-1em%3B%26quot%3B%26gt%3B%5Cn%20%26lt%3Bdiv%20class%3D%26quot%3Bcsl-entry%26quot%3B%26gt%3BEyr%2C%20G.%20B.%20von.%20%281924%29.%20Beitr%26%23xE4%3Bge%20zu%20einer%20geschichtlichen%20Darstellung%20der%20Entwicklung%20der%20Sommerfrisch-Ansiedelungen%20auf%20dem%20Ritten.%20%26lt%3Bi%26gt%3BDer%20Schlern%20%26%23x2013%3B%20Zeitschrift%20Des%20Vereines%20F%26%23xFC%3Br%20Heimatschutz%26lt%3B%5C%2Fi%26gt%3B%2C%20%26lt%3Bi%26gt%3B%5%26lt%3B%5C%2Fi%26gt%3B%2C%2052%26%23x2013%3B57.%26lt%3B%5C%2Fdiv%26gt%3B%5Cn%26lt%3B%5C%2Fdiv%26gt%3B%22%2C%22data%22%3A%7B%22itemType%22%3A%22journalArticle%22%2C%22title%22%3A%22Beitr%5Cu00e4ge%20zu%20einer%20geschichtlichen%20Darstellung%20der%20Entwicklung%20der%20Sommerfrisch-Ansiedelungen%20auf%20dem%20Ritten%22%2C%22creators%22%3A%5B%7B%22creatorType%22%3A%22author%22%2C%22firstName%22%3A%22Georg%20Baron%20von%22%2C%22lastName%22%3A%22Eyr%22%7D%5D%2C%22abstractNote%22%3A%22%22%2C%22date%22%3A%221924%22%2C%22section%22%3A%22%22%2C%22partNumber%22%3A%22%22%2C%22partTitle%22%3A%22%22%2C%22DOI%22%3A%22%22%2C%22citationKey%22%3A%22%22%2C%22url%22%3A%22%22%2C%22PMID%22%3A%22%22%2C%22PMCID%22%3A%22%22%2C%22ISSN%22%3A%22%22%2C%22language%22%3A%22%22%2C%22collect

ions%22%3A%5B%22NBDST4RE%22%5D%2C%22dateModified%22%3A%222023-11-30T21%3A11%3A39Z%22%7D%7D%5D%7D

Eyrl, G. B. von. (1924). Beiträge zu einer geschichtlichen Darstellung der Entwicklung der Sommerfrisch-Ansiedelungen auf dem Ritten. *Der Schlern – Zeitschrift Des Vereines Für Heimatschutz*, 5, 52–57.

12916061 {12916061:QHQ2FD9H} 1 apa 50 default 8241

<https://kallos.kobler-margreid.com/wp-content/plugins/zotpress/>
%7B%22status%22%3A%22success%22%2C%22updateneeded%22%3Afalse%2C%22instance%22%3Afalse%2C%22meta%22%3A%7B%22request_last%22%3A0%2C%22request_next%22%3A0%2C%22used_cache%22%3Atrue%7D%2C%22data%22%3A%5B%7B%22key%22%3A%22QHQ2FD9H%22%2C%22library%22%3A%7B%22id%22%3A12916061%7D%2C%22meta%22%3A%7B%22creatorSummary%22%3A%22Eyrl%22%2C%22parsedDate%22%3A%221924%22%2C%22numChildren%22%3A0%7D%2C%22bib%22%3A%22%26lt%3Bdiv%20class%3D%26quot%3Bcsl-bib-body%26quot%3B%20style%3D%26quot%3Bline-height%3A%202%3B%20padding-left%3A%201em%3B%20text-indent%3A-1em%3B%26quot%3B%26gt%3B%5Cn%20%20%26lt%3Bdiv%20class%3D%26quot%3Bcsl-entry%26quot%3B%26gt%3BEyrl%2C%20G.%20B.%20von.%20%281924%29.%20Beitr%26%23xE4%3Bge%20zu%20einer%20geschichtlichen%20Darstellung%20der%20Entwicklung%20der%20Sommerfrisch-Ansiedelungen%20auf%20dem%20Ritten.%20%26lt%3Bi%26gt%3BDer%20Schlern%20%26%23x2013%3B%20Zeitschrift%20Des%20Vereines%20F%26%23xFC%3B%20Heimatschutz%26lt%3B%5C%2Fi%26gt%3B%2C%20%26lt%3Bi%26gt%3B%5%26lt%3B%5C%2Fi%26gt%3B%2C%2087%26%23x2013%3B92.%26lt%3B%5C%2Fdiv%26gt%3B%5Cn%26lt%3B%5C%2Fdiv%26gt%3B%22%2C%22data%22%3A%7B%22itemType%22%3A%22journalArticle%22%2C%22title%22%3A%22Beitr%5Cu00e4ge%20zu%20einer%20geschichtlich en%20Darstellung%20der%20Entwicklung%20der%20Sommerfrisch-Ansiedelungen%20auf%20dem%20Ritten%22%2C%22creators%22%3A%5B%7B%22creatorType%22%3A%22author%22%2C%22firstName%22%3A%22Georg%20Baron%20von%22%2C%22lastName%22%3A%22Eyrl%22%7D%5D%2C%22abstractNote%22%3A%22%22%2C%22date%22%3A%221924%22%2C%22section%22%3A%22%22%2C%22partNumber%22%3A%22%22%2C%22partTitle%22%3A%22%22%2C%22DOI%22%3A%22%22%2C%22citationKey%22%3A%22%22%2C%22url%22%3A%22%22%2C%22PMID%22%3A%22%22%2C%22PMCID%22%3A%22%22%2C%22ISSN%22%3A%22%22%2C%22language%22%3A%22%22%2C%22collections%22%3A%5B%22NBDST4RE%22%5D%2C%22dateModified%22%3A%222023-11-30T21

%3A11%3A45Z%22%7D%7D%5D%7D

Eyrl, G. B. von. (1924). Beiträge zu einer geschichtlichen Darstellung der Entwicklung der Sommerfrisch-Ansiedelungen auf dem Ritten. *Der Schlern – Zeitschrift Des Vereines Für Heimatschutz*, 5, 87–92.

12916061 {12916061:F3QJ3MEK} 1 apa 50 default 8241

<https://kallos.kobler-margreid.com/wp-content/plugins/zotpress/>

%7B%22status%22%3A%22success%22%2C%22updateneeded%22%3Afalse%2C%22instance%22%3Afalse%2C%22meta%22%3A%7B%22request_last%22%3A0%2C%22request_next%22%3A0%2C%22used_cache%22%3Atrue%7D%2C%22data%22%3A%5B%7B%22key%22%3A%22F3QJ3MEK%22%2C%22library%22%3A%7B%22id%22%3A12916061%7D%2C%22meta%22%3A%7B%22creatorSummary%22%3A%22Eyrl%22%2C%22parsedDate%22%3A%221924%22%2C%22numChildren%22%3A0%7D%2C%22bib%22%3A%22%26lt%3Bdiv%20class%3D%26quot%3Bcsl-bib-body%26quot%3B%20style%3D%26quot%3Bline-height%3A%20%2%3B%20padding-left%3A%201em%3B%20text-indent%3A-1em%3B%26quot%3B%26gt%3B%5Cn%20%20%26lt%3Bdiv%20class%3D%26quot%3Bcsl-

entry%26quot%3B%26gt%3BEyrl%2C%20G.%20B.%20von.%20%281924%29.%20Beitr%26%23xE4%3Bge%20zu%20einer%20geschichtlichen%20Darstellung%20der%20Entwicklung%20der%20Sommerfrisch-

Ansiedelungen%20auf%20dem%20Ritten.%20%26lt%3Bi%26gt%3BDer%20Schlern%20%26%23x2013%3B%20Zeitschrift%20Des%20Vereines%20F%26%23xFC%3Br%20Heimatschutz%26lt%3B%5C%2Fi%26gt%3B%2C%20%26lt%3Bi%26gt%3B%5%26lt%3B%5C%2Fi%26gt%3B%2C%20155%26%23x2013%3B157.%26lt%3B%5C%2Fdiv%26gt%3B%5Cn%26lt%3B%5C%2Fdiv%26gt%3B%22%2C%22data%22%3A%7B%22itemType%22%3A%22journalArticle%22%2C%22title%22%3A%22Beitr%5Cu00e4ge%20zu%20einer%20geschichtlichen%20Darstellung%20der%20Entwicklung%20der%20Sommerfrisch-

Ansiedelungen%20auf%20dem%20Ritten%22%2C%22creators%22%3A%5B%7B%22creatorType%22%3A%22author%22%2C%22firstName%22%3A%22Georg%20Baron%20von%22%2C%22lastName%22%3A%22Eyrl%22%7D%5D%2C%22abstractNote%22%3A%22%22%2C%22date%22%3A%221924%22%2C%22section%22%3A%22%22%2C%22partNumber%22%3A%22%22%2C%22partTitle%22%3A%22%22%2C%22DOI%22%3A%22%22%2C%22citationKey%22%3A%22%22%2C%22url%22%3A%22%22%2C%22PMID%22%3A%22%22%2C%22PMCID%22%3A%22%22%2C%22ISSN%22%3A%22%22%2C%22language%22%3A%22%22%2C%22collections%22%3A%5B%22NBDST4RE%22%5D%2C%22dateModified%22%3A%222023-11-30T21

%3A11%3A51Z%22%7D%7D%5D%7D

Eyrl, G. B. von. (1924). Beiträge zu einer geschichtlichen Darstellung der Entwicklung der Sommerfrisch-Ansiedelungen auf dem Ritten. *Der Schlern – Zeitschrift Des Vereines Für Heimatschutz*, 5, 155–157.

12916061 {12916061:PGARNMDN} 1 apa 50 default 8241

https://kallos.kobler-margreid.com/wp-content/plugins/zotpress/
%7B%22status%22%3A%22success%22%2C%22updateneeded%22%3Afalse%2C%22instance%22%3Afalse%2C%22meta%22%3A%7B%22request_last%22%3A0%2C%22request_next%22%3A0%2C%22used_cache%22%3Atrue%7D%2C%22data%22%3A%5B%7B%22key%22%3A%22PGARNMDN%22%2C%22library%22%3A%7B%22id%22%3A12916061%7D%2C%22meta%22%3A%7B%22creatorSummary%22%3A%22Eyrl%22%2C%22parsedDate%22%3A%221924%22%2C%22numChildren%22%3A0%7D%2C%22bib%22%3A%22%26lt%3Bdiv%20class%3D%26quot%3Bcsl-bib-body%26quot%3B%20style%3D%26quot%3Bline-height%3A%20%26lt%3B%20padding-left%3A%201em%3B%20text-indent%3A-1em%3B%26quot%3B%26gt%3B%5Cn%20%20%26lt%3Bdiv%20class%3D%26quot%3Bcsl-entry%26quot%3B%26gt%3BEyrl%2C%20G.%20B.%20von.%20%281924%29.%20Beitr%26%23xE4%3Bge%20zu%20einer%20geschichtlichen%20Darstellung%20der%20Entwicklung%20der%20Sommerfrisch-Ansiedelungen%20auf%20dem%20Ritten.%20%26lt%3Bi%26gt%3BDer%20Schlern%20%26%23x2013%3B%20Zeitschrift%20Des%20Vereines%20F%26%23xFC%3Br%20Heimatschutz%26lt%3B%5C%2Fi%26gt%3B%2C%20%26lt%3Bi%26gt%3B5%26lt%3B%5C%2Fi%26gt%3B%2C%20184%26%23x2013%3B188.%26lt%3B%5C%2Fdiv%26gt%3B%5Cn%26lt%3B%5C%2Fdiv%26gt%3B%22%2C%22data%22%3A%7B%22itemType%22%3A%22journalArticle%22%2C%22title%22%3A%22Beitr%5Cu00e4ge%20zu%20einer%20geschichtlichen%20Darstellung%20der%20Entwicklung%20der%20Sommerfrisch-Ansiedelungen%20auf%20dem%20Ritten%22%2C%22creators%22%3A%5B%7B%22creatorType%22%3A%22author%22%2C%22firstName%22%3A%22Georg%20Baron%20von%22%2C%22lastName%22%3A%22Eyrl%22%7D%5D%2C%22abstractNote%22%3A%22%22%2C%22date%22%3A%221924%22%2C%22section%22%3A%22%22%2C%22partNumber%22%3A%22%22%2C%22partTitle%22%3A%22%22%2C%22DOI%22%3A%22%22%2C%22citationKey%22%3A%22%22%2C%22url%22%3A%22%22%2C%22PMID%22%3A%22%22%2C%22PMCID%22%3A%22%22%2C%22ISSN%22%3A%22%22%2C%22language%22%3A%22%22%2C%22collections%22%3A%5B%22NBDST4RE%22%5D%2C%22dateModified%22%3A%222023-11-30T21%3A11%3A56Z%22%7D%7D%5D%7D

Eyrl, G. B. von. (1924). Beiträge zu einer geschichtlichen

Darstellung der Entwicklung der Sommerfrisch-Ansiedelungen auf dem Ritten. *Der Schlern – Zeitschrift Des Vereines Für Heimatschutz*, 5, 184–188.

12916061 {12916061:R8KLWLDK} 1 apa 50 default 8241

https://kallos.kobler-margreid.com/wp-content/plugins/zotpress/
%7B%22status%22%3A%22success%22%2C%22updateneeded%22%3Afalse%2C%22instance%22%3Afalse%2C%22meta%22%3A%7B%22request_last%22%3A%2C%22request_next%22%3A%2C%22used_cache%22%3Atrue%7D%2C%22data%22%3A%5B%7B%22key%22%3A%22R8KLWLDK%22%2C%22library%22%3A%7B%22id%22%3A12916061%7D%2C%22meta%22%3A%7B%22creatorSummary%22%3A%22Eyrl%22%2C%22parsedDate%22%3A%221924%22%2C%22numChildren%22%3A%2C%22bib%22%3A%22%26lt%3Bdiv%20class%3D%26quot%3Bcsl-bib-body%26quot%3B%20style%3D%26quot%3Bline-height%3A%20%3B%20padding-left%3A%201em%3B%20text-indent%3A-1em%3B%26quot%3B%26gt%3B%5Cn%20%20%26lt%3Bdiv%20class%3D%26quot%3Bcsl-entry%26quot%3B%26gt%3BEyrl%2C%20G.%20B.%20von.%20%281924%29.%20Beitr%26%23xE4%3Bge%20zu%20einer%20geschichtlichen%20Darstellung%20der%20Entwicklung%20der%20Sommerfrisch-Ansiedelungen%20auf%20dem%20Ritten.%20%26lt%3Bi%26gt%3BDer%20Schlern%20%26%23x2013%3B%20Zeitschrift%20Des%20Vereines%20F%26%23xFC%3Br%20Heimatschutz%26lt%3B%5C%2Fi%26gt%3B%2C%20%26lt%3Bi%26gt%3B%5%26lt%3B%5C%2Fi%26gt%3B%2C%20285%26%23x2013%3B287.%26lt%3B%5C%2Fdiv%26gt%3B%5Cn%26lt%3B%5C%2Fdiv%26gt%3B%22%2C%22data%22%3A%7B%22itemType%22%3A%22journalArticle%22%2C%22title%22%3A%22Beitr%5Cu00e4ge%20zu%20einer%20geschichtlichen%20Darstellung%20der%20Entwicklung%20der%20Sommerfrisch-Ansiedelungen%20auf%20dem%20Ritten%22%2C%22creators%22%3A%5B%7B%22creatorType%22%3A%22author%22%2C%22firstName%22%3A%22Georg%20Baron%20von%22%2C%22lastName%22%3A%22Eyrl%22%7D%5D%2C%22abstractNote%22%3A%22%22%2C%22date%22%3A%221924%22%2C%22section%22%3A%22%22%2C%22partNumber%22%3A%22%22%2C%22partTitle%22%3A%22%22%2C%22DOI%22%3A%22%22%2C%22citationKey%22%3A%22%22%2C%22url%22%3A%22%22%2C%22PMID%22%3A%22%22%2C%22PMCID%22%3A%22%22%2C%22ISSN%22%3A%22%22%2C%22language%22%3A%22%22%2C%22collections%22%3A%5B%22NBDST4RE%22%5D%2C%22dateModified%22%3A%222023-11-30T21%3A12%3A01Z%22%7D%7D%5D%7D

Eyrl, G. B. von. (1924). Beiträge zu einer geschichtlichen

Darstellung der Entwicklung der Sommerfrisch-Ansiedelungen auf dem

Ritten. *Der Schlern – Zeitschrift Des Vereines Für Heimatschutz*, 5, 285–287.

12916061 {12916061:JQ785GNH} 1 apa 50 default 8241

https://kallos.kobler-margreid.com/wp-content/plugins/zotpress/
%7B%22status%22%3A%22success%22%2C%22updateneeded%22%3Afalse%2C%22inst
ance%22%3Afalse%2C%22meta%22%3A%7B%22request_last%22%3A0%2C%22request_
next%22%3A0%2C%22used_cache%22%3Atrue%7D%2C%22data%22%3A%5B%7B%22key%2
2%3A%22JQ785GNH%22%2C%22library%22%3A%7B%22id%22%3A12916061%7D%2C%22me
ta%22%3A%7B%22creatorSummary%22%3A%22Eyrl%22%2C%22parsedDate%22%3A%221
925%22%2C%22numChildren%22%3A0%7D%2C%22bib%22%3A%22%26lt%3Bdiv%20class
%3D%26quot%3Bcsl-bib-body%26quot%3B%20style%3D%26quot%3Bline-
height%3A%20%3B%20padding-left%3A%201em%3B%20text-
indent%3A-1em%3B%26quot%3B%26gt%3B%5Cn%20%20%26lt%3Bdiv%20class%3D%26q
uot%3Bcsl-
entry%26quot%3B%26gt%3BEyrl%2C%20G.%20B.%20von.%20%281925%29.%20Beitr%
26%23xE4%3Bge%20zu%20einer%20geschichtlichen%20Darstellung%20der%20Ent
wicklung%20der%20Sommerfrisch-
Ansiedelungen%20auf%20dem%20Ritten.%20%26lt%3Bi%26gt%3BDer%20Schlern%2
0%26%23x2013%3B%20Zeitschrift%20Des%20Vereines%20F%26%23xFC%3Br%20Heim
atschutz%26lt%3B%5C%2Fi%26gt%3B%2C%20%26lt%3Bi%26gt%3B6%26lt%3B%5C%2Fi
%26gt%3B%2C%2086%26%23x2013%3B88.%26lt%3B%5C%2Fdiv%26gt%3B%5Cn%26lt%3B
%5C%2Fdiv%26gt%3B%22%2C%22data%22%3A%7B%22itemType%22%3A%22journalArti
cle%22%2C%22title%22%3A%22Beitr%5Cu00e4ge%20zu%20einer%20geschichtlich
en%20Darstellung%20der%20Entwicklung%20der%20Sommerfrisch-
Ansiedelungen%20auf%20dem%20Ritten%22%2C%22creators%22%3A%5B%7B%22crea
torType%22%3A%22author%22%2C%22firstName%22%3A%22Georg%20Baron%20von%2
2%2C%22lastName%22%3A%22Eyrl%22%7D%5D%2C%22abstractNote%22%3A%22%22%2C
%22date%22%3A%221925%22%2C%22section%22%3A%22%22%2C%22partNumber%22%3A
%22%22%2C%22partTitle%22%3A%22%22%2C%22DOI%22%3A%22%22%2C%22citationKe
y%22%3A%22%22%2C%22url%22%3A%22%22%2C%22PMID%22%3A%22%22%2C%22PMCID%22
%3A%22%22%2C%22ISSN%22%3A%22%22%2C%22language%22%3A%22%22%2C%22collect
ions%22%3A%5B%22NBDST4RE%22%5D%2C%22dateModified%22%3A%222023-11-30T21
%3A12%3A05Z%22%7D%7D%5D%7D

Eyrl, G. B. von. (1925). Beiträge zu einer geschichtlichen
Darstellung der Entwicklung der Sommerfrisch-Ansiedelungen auf dem
Ritten. *Der Schlern – Zeitschrift Des Vereines Für Heimatschutz*, 6,

86–88.

12916061 {12916061:7E42KDQD} 1 apa 50 default 8241
https://kallos.kobler-margreid.com/wp-content/plugins/zotpress/
%7B%22status%22%3A%22success%22%2C%22updateneeded%22%3Afalse%2C%22inst
ance%22%3Afalse%2C%22meta%22%3A%7B%22request_last%22%3A0%2C%22request_
next%22%3A0%2C%22used_cache%22%3Atrue%7D%2C%22data%22%3A%5B%7B%22key%2
2%3A%227E42KDQD%22%2C%22library%22%3A%7B%22id%22%3A12916061%7D%2C%22me
ta%22%3A%7B%22creatorSummary%22%3A%22Putzer%22%2C%22parsedDate%22%3A%2
21925%22%2C%22numChildren%22%3A0%7D%2C%22bib%22%3A%22%26lt%3Bdiv%20cla
ss%3D%26quot%3Bcsl-bib-body%26quot%3B%20style%3D%26quot%3Bline-
height%3A%20%3B%20padding-left%3A%201em%3B%20text-
indent%3A-1em%3B%26quot%3B%26gt%3B%5Cn%20%20%26lt%3Bdiv%20class%3D%26q
uot%3Bcsl-
entry%26quot%3B%26gt%3BPutzer%2C%20I.%20von.%20%281925%29.%20Bemerkung
en%20zu%3A%20Beitr%26%23xE4%3Bge%20zu%20einer%20geschichtlichen%20Dars
tellung%20der%20Entwicklung%20der%20Sommerfrisch-
Ansiedelungen%20auf%20dem%20Ritten.%20%26lt%3Bi%26gt%3BDer%20Schlern%2
0%26%23x2013%3B%20Zeitschrift%20Des%20Vereines%20F%26%23xFC%3Br%20Heim
atschutz%26lt%3B%5C%2Fi%26gt%3B%2C%20%26lt%3Bi%26gt%3B6%26lt%3B%5C%2Fi
%26gt%3B%2C%2067%26%23x2013%3B68.%26lt%3B%5C%2Fdiv%26gt%3B%5Cn%26lt%3B
%5C%2Fdiv%26gt%3B%22%2C%22data%22%3A%7B%22itemType%22%3A%22journalArti
cle%22%2C%22title%22%3A%22Bemerkungen%20zu%3A%20Beitr%5Cu00e4ge%20zu%2
0einer%20geschichtlichen%20Darstellung%20der%20Entwicklung%20der%20Som
merfrisch-
Ansiedelungen%20auf%20dem%20Ritten%22%2C%22creators%22%3A%5B%7B%22crea
torType%22%3A%22author%22%2C%22firstName%22%3A%22Ivo%20von%22%2C%22las
tName%22%3A%22Putzer%22%7D%5D%2C%22abstractNote%22%3A%22%22%2C%22date%
22%3A%222.1925%22%2C%22section%22%3A%22%22%2C%22partNumber%22%3A%22%22
%2C%22partTitle%22%3A%22%22%2C%22DOI%22%3A%22%22%2C%22citationKey%22%3
A%22%22%2C%22url%22%3A%22%22%2C%22PMID%22%3A%22%22%2C%22PMCID%22%3A%22
%22%2C%22ISSN%22%3A%22%22%2C%22language%22%3A%22%22%2C%22collections%2
2%3A%5B%22NBDST4RE%22%5D%2C%22dateModified%22%3A%222023-11-06T15%3A35%
3A03Z%22%7D%7D%5D%7D

Putzer, I. von. (1925). Bemerkungen zu: Beiträge zu einer
geschichtlichen Darstellung der Entwicklung der Sommerfrisch-
Ansiedelungen auf dem Ritten. *Der Schlern – Zeitschrift Des*

Vereines Für Heimatschutz, 6, 67–68.

12916061 {12916061:TMU4XX68} 1 apa 50 default 8241

https://kallos.kobler-margreid.com/wp-content/plugins/zotpress/
%7B%22status%22%3A%22success%22%2C%22updateneeded%22%3Afalse%2C%22inst
ance%22%3Afalse%2C%22meta%22%3A%7B%22request_last%22%3A%2C%22request_
next%22%3A%2C%22used_cache%22%3Atrue%7D%2C%22data%22%3A%5B%7B%22key%2
2%3A%22TMU4XX68%22%2C%22library%22%3A%7B%22id%22%3A12916061%7D%2C%22me
ta%22%3A%7B%22creatorSummary%22%3A%22Weingartner%22%2C%22parsedDate%22
%3A%221929%22%2C%22numChildren%22%3A%2C%22bib%22%3A%22%26lt%3Bdiv%
20class%3D%26quot%3Bcsl-bib-body%26quot%3B%20style%3D%26quot%3Bline-
height%3A%20%26quot%3B%20padding-left%3A%201em%3B%20text-
indent%3A-1em%3B%26quot%3B%26gt%3B%5Cn%20%20%26lt%3Bdiv%20class%3D%26q
uot%3Bcsl-
entry%26quot%3B%26gt%3BWeingartner%2C%20J.%20%281929%29.%20%26lt%3Bi%2
6gt%3BDie%20Kunstdenkm%26%23xE4%3Bler%20des%20Etschlandes%20Band%20III
. %20Teil%201.%20u.%203%20-
%201.Teil%3A%20Ritten%2C%20Sarntal%2C%20Tsch%26%23xF6%3Bggelberg%20und
%203.Teil%3A%20Uberetsch%2C%20Unterland%20und%20Regglberg.%26lt%3B%5C%
2Fi%26gt%3B%20Benno%20Filser.%26lt%3B%5C%2Fdiv%26gt%3B%5Cn%26lt%3B%5C%
2Fdiv%26gt%3B%22%2C%22data%22%3A%7B%22itemType%22%3A%22book%22%2C%22ti
tle%22%3A%22Die%20Kunstdenkm%5Cu00e4ler%20des%20Etschlandes%20Band%20I
II.%20Teil%201.%20u.%203%20-
%201.Teil%3A%20Ritten%2C%20Sarntal%2C%20Tsch%5Cu00f6ggelberg%20und%203
. Teil%3A%20Uberetsch%2C%20Unterland%20und%20Regglberg.%22%2C%22creator
s%22%3A%5B%7B%22creatorType%22%3A%22author%22%2C%22firstName%22%3A%22J
osef%22%2C%22lastName%22%3A%22Weingartner%22%7D%5D%2C%22abstractNote%2
2%3A%22%22%2C%22date%22%3A%221929%22%2C%22originalDate%22%3A%22%22%2C%
22originalPublisher%22%3A%22%22%2C%22originalPlace%22%3A%22%22%2C%22fo
rmat%22%3A%22%22%2C%22ISBN%22%3A%22%22%2C%22DOI%22%3A%22%22%2C%22citat
ionKey%22%3A%22%22%2C%22url%22%3A%22%22%2C%22ISSN%22%3A%22%22%2C%22lan
guage%22%3A%22ger%22%2C%22collections%22%3A%5B%22IIZRSL9I%22%5D%2C%22d
ateModified%22%3A%222023-11-06T0%3A58%3A33Z%22%7D%7D%5D%7D

Weingartner, J. (1929). *Die Kunstdenkmäler des Etschlandes Band III.*

Teil 1. u. 3 - 1.Teil: Ritten, Sarntal, Tschöggelberg und 3.Teil:

Uberetsch, Unterland und Regglberg. Benno Filser.

12916061 {12916061:GSTWI6DH} 1 apa 50 default 8241

https://kallos.kobler-margreid.com/wp-content/plugins/zotpress/
%7B%22status%22%3A%22success%22%2C%22updateneeded%22%3Afalse%2C%22inst
ance%22%3Afalse%2C%22meta%22%3A%7B%22request_last%22%3A0%2C%22request_
next%22%3A0%2C%22used_cache%22%3Atrue%7D%2C%22data%22%3A%5B%7B%22key%2
2%3A%22GSTWI6DH%22%2C%22library%22%3A%7B%22id%22%3A12916061%7D%2C%22me
ta%22%3A%7B%22creatorSummary%22%3A%22Pan%22%2C%22parsedDate%22%3A%2220
22%22%2C%22numChildren%22%3A1%7D%2C%22bib%22%3A%22%26lt%3Bdiv%20class%
3D%26quot%3Bcsl-bib-body%26quot%3B%20style%3D%26quot%3Bline-
height%3A%202%3B%20padding-left%3A%201em%3B%20text-
indent%3A-1em%3B%26quot%3B%26gt%3B%5Cn%20%20%26lt%3Bdiv%20class%3D%26q
uot%3Bcsl-
entry%26quot%3B%26gt%3BPan%2C%20C.%20%282022%29.%20%26lt%3Bi%26gt%3BSp
aziergang%20durch%20Alt-
Klobenstein%26%23xA0%3B%2012.%20Aug.%202022%2C%2015.00%20%26%23x2013%3
B%2018.00%26lt%3B%5C%2Fi%26gt%3B%20%5BUnpublished%20manuscript%5D.%26l
t%3B%5C%2Fdiv%26gt%3B%5Cn%26lt%3B%5C%2Fdiv%26gt%3B%22%2C%22data%22%3A%
7B%22itemType%22%3A%22manuscript%22%2C%22title%22%3A%22Spaziergang%20d
urch%20Alt-
Klobenstein%20%2012.%20Aug.%202022%2C%2015.00%20%5Cu2013%2018.00%22%2C
%22creators%22%3A%5B%7B%22creatorType%22%3A%22author%22%2C%22firstName
%22%3A%22Christoph%22%2C%22lastName%22%3A%22Pan%22%7D%5D%2C%22abstract
Note%22%3A%22%22%2C%22manuscriptType%22%3A%22%22%2C%22institution%22%3
A%22%22%2C%22date%22%3A%222022%22%2C%22number%22%3A%22%22%2C%22DOI%22%
3A%22%22%2C%22citationKey%22%3A%22%22%2C%22url%22%3A%22%22%2C%22langua
ge%22%3A%22%22%2C%22collections%22%3A%5B%22AA64UBQ6%22%5D%2C%22dateMod
ified%22%3A%222023-11-19T09%3A19%3A17Z%22%7D%7D%5D%7D

Pan, C. (2022). *Spaziergang durch Alt-Klobenstein 12. Aug. 2022, 15.00 – 18.00* [Unpublished manuscript].

12916061 {12916061:23WMKE2J} 1 apa 50 default 8241

https://kallos.kobler-margreid.com/wp-content/plugins/zotpress/
%7B%22status%22%3A%22success%22%2C%22updateneeded%22%3Afalse%2C%22inst
ance%22%3Afalse%2C%22meta%22%3A%7B%22request_last%22%3A0%2C%22request_
next%22%3A0%2C%22used_cache%22%3Atrue%7D%2C%22data%22%3A%5B%7B%22key%2
2%3A%2223WMKE2J%22%2C%22library%22%3A%7B%22id%22%3A12916061%7D%2C%22me
ta%22%3A%7B%22creatorSummary%22%3A%22Anonym%22%2C%22parsedDate%22%3A%2
21900-12-11%22%2C%22numChildren%22%3A0%7D%2C%22bib%22%3A%22%26lt%3Bdiv
%20class%3D%26quot%3Bcsl-bib-body%26quot%3B%20style%3D%26quot%3Bline-

height%3A%202%3B%20padding-left%3A%201em%3B%20text-indent%3A-1em%3B%26quot%3B%26gt%3B%5Cn%20%20%26lt%3Bdiv%20class%3D%26quot%3Bcsl-entry%26quot%3B%26gt%3BAnonym.%20%281900%2C%20December%2011%29.%20%26lt%3Bi%26gt%3BAlte%20Ansicht%20von%20Klobenstein.%26lt%3B%5C%2Fi%26gt%3B%26lt%3B%5C%2Fdiv%26gt%3B%5Cn%26lt%3B%5C%2Fdiv%26gt%3B%22%2C%22data%22%3A%7B%22itemType%22%3A%22document%22%2C%22title%22%3A%22Alte%20Ansicht%20von%20Klobenstein.%22%2C%22creators%22%3A%5B%7B%22creatorType%22%3A%22author%22%2C%22firstName%22%3A%22%22%2C%22lastName%22%3A%22Anonym%22%7D%5D%2C%22abstractNote%22%3A%22Im%20Hause%20Liebenegg%20der%20Familie%20Pan.%22%2C%22type%22%3A%22%22%2C%22date%22%3A%221900-12-11%22%2C%22DOI%22%3A%22%22%2C%22citationKey%22%3A%22%22%2C%22url%22%3A%22%22%2C%22language%22%3A%22%22%2C%22collections%22%3A%5B%224KC2V5TY%22%5D%2C%22dateModified%22%3A%222023-11-22T21%3A04%3A13Z%22%7D%7D%5D%7D

Anonym. (1900, December 11). *Alte Ansicht von Klobenstein*.

12916061 {12916061:R4W4FXB9} 1 apa 50 default 8241

<https://kallos.kobler-margreid.com/wp-content/plugins/zotpress/>
%7B%22status%22%3A%22success%22%2C%22updateneeded%22%3Afalse%2C%22instance%22%3Afalse%2C%22meta%22%3A%7B%22request_last%22%3A0%2C%22request_next%22%3A0%2C%22used_cache%22%3Atrue%7D%2C%22data%22%3A%5B%7B%22key%22%3A%22R4W4FXB9%22%2C%22library%22%3A%7B%22id%22%3A12916061%7D%2C%22meta%22%3A%7B%22creatorSummary%22%3A%22V.%20Aufschnaiter%22%2C%22parsedDate%22%3A%222023-03-18%22%2C%22numChildren%22%3A0%7D%2C%22bib%22%3A%22%26lt%3Bdiv%20class%3D%26quot%3Bcsl-bib-

body%26quot%3B%20style%3D%26quot%3Bline-height%3A%202%3B%20padding-left%3A%201em%3B%20text-indent%3A-1em%3B%26quot%3B%26gt%3B%5Cn%20%20%26lt%3Bdiv%20class%3D%26quot%3Bcsl-

body%26quot%3B%20style%3D%26quot%3Bline-height%3A%202%3B%20padding-left%3A%201em%3B%20text-indent%3A-1em%3B%26quot%3B%26gt%3B%5Cn%20%20%26lt%3Bdiv%20class%3D%26quot%3Bcsl-

entry%26quot%3B%26gt%3BV.%20Aufschnaiter%2C%20B.%20%282023%29.%20%26lt%3Bi%26gt%3BM%26%23xFC%3Bndliche%20Mitteilung%26lt%3B%5C%2Fi%26gt%3B.%26lt%3B%5C%2Fdiv%26gt%3B%5Cn%26lt%3B%5C%2Fdiv%26gt%3B%22%2C%22data%22%3A%7B%22itemType%22%3A%22report%22%2C%22title%22%3A%22M%5Cu00fncndliche%20Mitteilung%22%2C%22creators%22%3A%5B%7B%22creatorType%22%3A%22author%22%2C%22firstName%22%3A%22Brigitte%22%2C%22lastName%22%3A%22V.%20Aufschnaiter%22%7D%5D%2C%22abstractNote%22%3A%22Die%20Sommerfrische%20ihrer%20Familie%20in%20der%20Villa%20Kinsele.%22%2C%22reportNumber%22%3A%22%22%2C%22reportType%22%3A%22%22%2C%22institution%22%3A%22%22%2C%22da

te%22%3A%2218.3.2023%22%2C%22DOI%22%3A%22%22%2C%22ISBN%22%3A%22%22%2C%22citationKey%22%3A%22%22%2C%22url%22%3A%22%22%2C%22ISSN%22%3A%22%22%2C%22language%22%3A%22%22%2C%22collections%22%3A%5B%227QIE5VHN%22%5D%2C%22dateModified%22%3A%222023-11-13T21%3A43%3A27Z%22%7D%7D%5D%7D

V. Aufschnaiter, B. (2023). *Mündliche Mitteilung*.

Errare humanum est

Category: Siedlungsgeschichte, Werkzeuge

geschrieben von Armin Kobler | 28. September 2025

sed in errare perseverare diabolicum.

An dieser Stelle, etwas mehr als ein Jahr seit Beginn der systematischen Aufzeichnungen von meiner Seite, ist es Zeit, einen wichtigen Grundsatz zu wiederholen: die Blogbeiträge sind größtenteils wie ein Recherche-Tagebuch zu lesen, welches den momentanen Fortschritt dokumentiert, wo ich Beobachtungen und Vermutungen äußere, aber nur selten definitive Ergebnisse darstellen kann.

Dass es dies wieder klarzustellen gilt, ist mir gerade beim letzten Beitrag, und zwar jenen über die drei Höfe der Nachbarschaft, aufgefallen. Würde man zufälligerweise nur beim ersten Posting bleiben, wo ich u.a. über den an uns angebauten Bauernhof geschrieben habe, würde man glatt falsches Wissen mitnehmen. Deshalb bitte bei Interesse zu einem bestimmten Thema alle Beiträge dazu lesen.

Hofer, Oberhofer, Unterhofer,

Doppelbauer?

Category: Nachbarschaft, Siedlungsgeschichte
geschrieben von Armin Kobler | 28. September 2025

Der Versuch, die Höfe endlich eindeutig zu bestimmen.

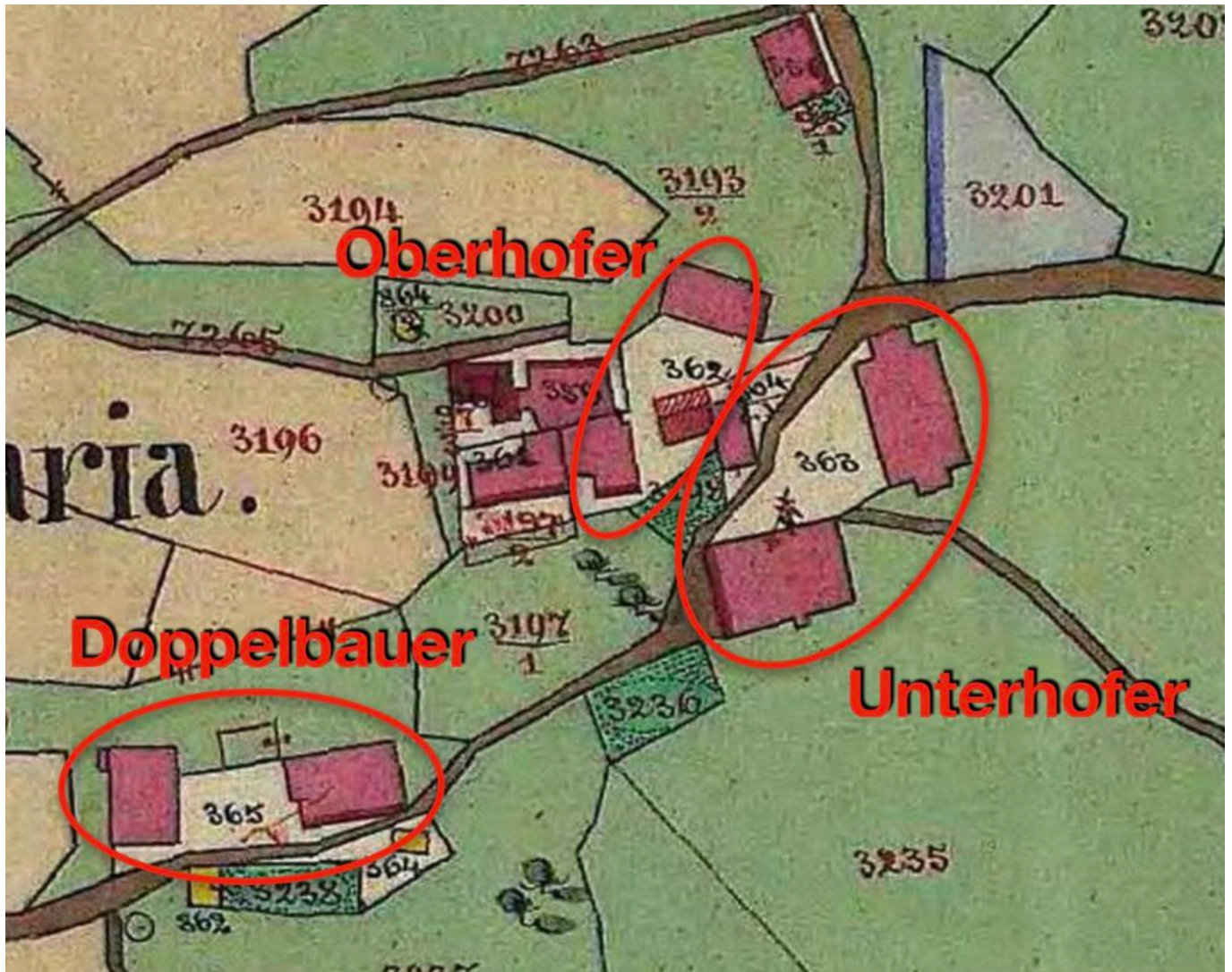

Auszug aus dem Franziszeischer Kataster um 1860.

Auch wenn die Villa Kinsele im Mittelpunkt der Häusergeschichte bleibt, ist es naheliegend, auch die Geschichte der umgebenden Gebäude etwas zu beleuchten. Besonders, wenn unser Sommerfrischhaus mit diesen zusammengebaut ist. Vielleicht finden wir noch den Grund heraus, warum hier – anders als in Oberbozen sonst üblich – zwei Sommerfrischhäuser an ein nachweislich älteres Bauernhaus angebaut sind; vielleicht bleibt es aber auch ein Geheimnis. Von den drei Höfen, welche den Kern

Maria Schnees bilden, hat nur mehr einer eine zudem teilweise landwirtschaftliche Funktion. Einer wurde in ein Hotel umgewandelt und einer in Wohnungen, später zusätzlich zu einem Gasthaus umgebaut.

„... grenzend gegen Osten an die Oberhoferwiese und den Oberhoferplatz, gegen Süden an die Behausung des Oberhofer und der Alois Kinsele'schen Erben, gegen Abend an die Wiese des Doppelbauern und die Kirche von Maria Schnee, gegen Norden an die Wiese des Oberhofer.“

Beilage zur *Bozner Zeitung* 9.6.1866

Das ist natürlich ein Hinweis, welcher ob seiner Präzision sehr hilfreich ist. Es ist das Versteigerungsedikt, mit dem die Verlassenschaft der Frau Wilhelmine Witwe Kofler geborenen Grätzl feilgeboten wird (das spätere Wegerhaus). Interessant, dass der Stadel des Oberhofers an dem Ort stand, wo später eine kurze, urban wirkende Häuserzeile entstand, genau gesagt die Metzgerei Baumgartner. Fotos von genau dieser Situation habe ich (noch) keine.

Deutlich schwieriger war die Verortung der Höfe Hofer und Unterhofer. Zuerst einmal ist es naheliegend zu denken, dass wenn ein Oberhofer existiert, es zumindest auch einen Unterhofer geben wird. Ein Hofer – zwischen den beiden – ist ebenfalls denkbar. Bestärkt wurde ich in letzterer Annahme von der Tatsache, dass die drei Höfe höhenversetzt sind, der Hofer als landwirtschaftliches Anwesen samt Gastwirtschaft immer wieder beschrieben wird und die Eigentümer des untersten Hofes Unterhofer hießen.

Gasthof Hofer in Oberbozen am Ritten, Tirol.



Links im Bild der Doppelbauer, der Unterhofer (inzwischen Gasthof Hofer) rechts.

Doch es kamen bald auch Zweifel an der These auf: Denn der Unterhofer'sche Hof wird immer wieder als Doppelbauer (siehe unten) bezeichnet. Doppelbauer bedeutet Besitzer zweier Höfe? Und wenn das nicht der Unterhofer ist, wer in Maria Schnee ist er dann?

wäre nur jenes zum Schluff zu nennen. Von hier folgt gegen Ost am Waldessaume der Schiessstand mit einem achteckigen Salon und weiterhin St. Magdalena, 1182 M., dem Herrn Dr. Johann v. Zallinger-Thurn gehörig. Noch mehr nordöstlich liegt das Kirchlein Maria im Schnee, 1219 M., und unterhalb



Maria im Schnee in Oberbozen.

desselben an der Strasse das Gasthaus des Unterhofer oder Doppelbauer, wo man Erfrischungen, sowie auch Führer und Pferde auf's Rittnerhorn findet, das man von hier aus in $3\frac{1}{2}$ Stunden über Pemmern erreichen kann. Siehe XVII. C. 6. Die Aussicht von diesem Punkte aus umfasst ausser den Dolomiten und Porphyrkuppen im Vordergrunde noch die Oetzthaler, Vinstgauer und Ultner Ferner im Nordwesten und Westen, sowie die Paganellagruppe, den Monte Gazza, die Brenta alta, die Vedretta di Nodis und andere mehr im Süden. Ausserhalb Maria Schnee theilt sich der Weg, rechts führt ein Steig über moorige Wiesen nach Signat und Rentsch, geradeaus die Fahrstrasse nach Wolfsgruben und Klobenstein und links hinauf die Strasse nach Oberinn und Pemmern.

Carl Höffinger (1895) S. 376

Meine ursprüngliche Hypothese habe ich endgültig verworfen, als ich letztlich die Meldung fand, dass der *Oberbozner Grund- und Bauverein* 1921 dem Karl Ramoser den Ober- und Unterhofer verkauft hat (siehe Zeitungsausschnitt). Unmöglich nämlich, dass der Doppelbauer einmal auch dem späteren Hoferbauer gehört haben konnte! Aber zum Glück sind in der Meldung auch die Einlegezahlen des Grundbuchs vermerkt.

Besitzwechsel. Der Oberbozner Grund- und Bauverein, Ges. m. b. H. in Bozen, hat die ihm gehörenden geschlossenen Höfe, und zwar den Oberhoferhof in Einl.-Zl. 86 I und den Unterhoferhof in Einl.-Zl. 87 I sowie die Grundbuchskörper Einl.-Zl. 6 II und 541 II in Oberbozen mit Ausnahme eines Wirtschaftsgebäudes und einer Wiese um den Betrag von 160.000 Lire an Karl Ramoser, Besitzer in Oberbozen, verkauft.

Südtiroler Landeszeitung (18.8.1921) S.3

Ein Besuch im Grundbuchsamt in Bozen und das Durchblättern der ledergebundenen schweren historischen Bücher hat dann endlich Klarheit geschafft: Offiziell gab es den Oberhofer, Unterhofer und Doppelbauer. Mit der verwirrenden Eigenheit, dass der Unterhofer immer wieder einfach nur Hofer genannt wurde.

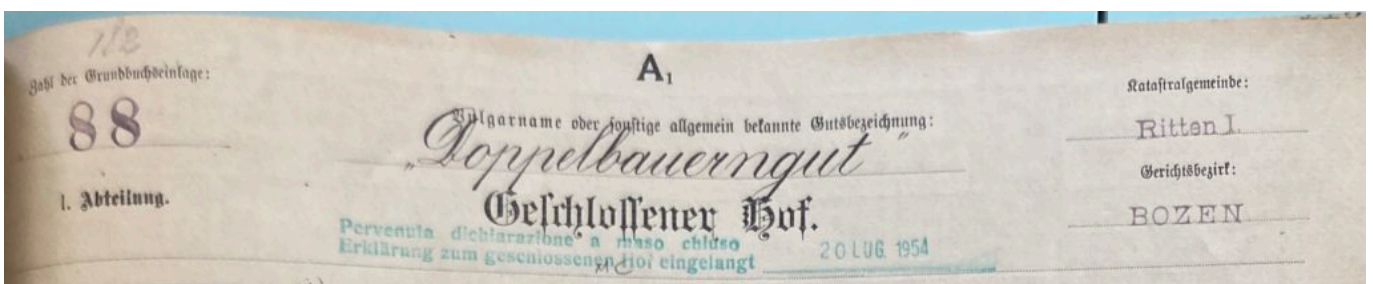
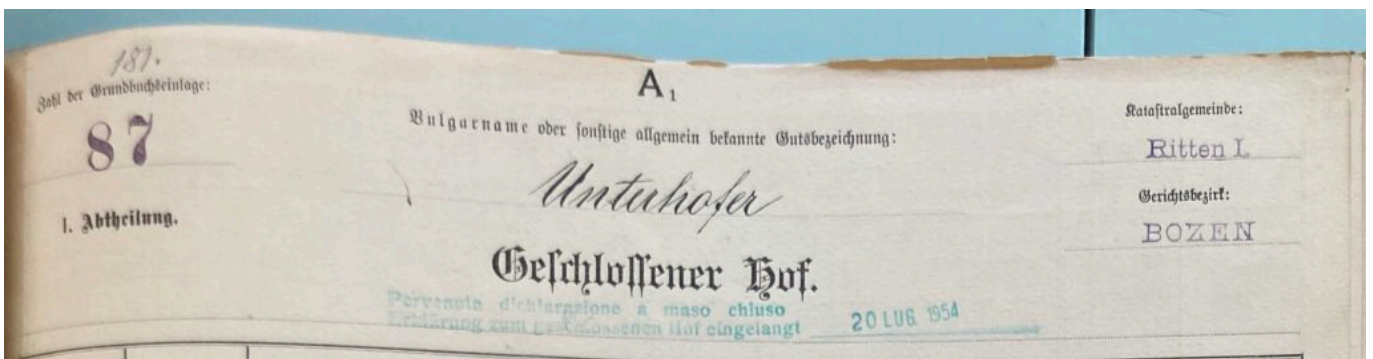
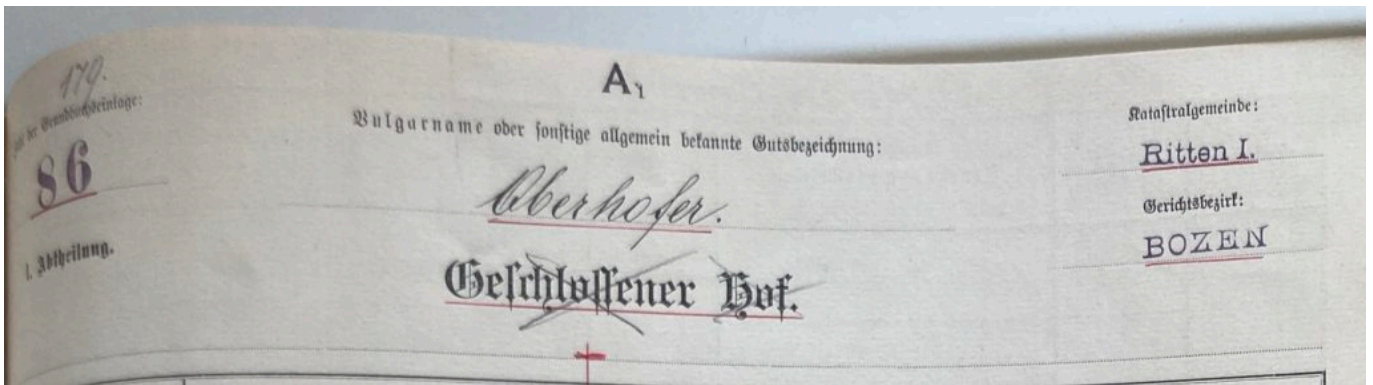

Dieser schlampige Umgang mit den Hofnamen hat mich die längste Zeit im Dunkeln tappen lassen. Gelernt habe ich in der Sache, dass es in

diesen Fällen besser gewesen wäre, das Grundbuch von Anfang an in Anspruch zu nehmen, in den Einlagen der betroffenen Katastergemeinden systematisch zu blättern und für die Verortung der Höfe die BP-Nummern der Hofstelle zu notieren. Meine Lernkurve in dieser Recherche zeigt also immer noch steil aufwärts.

In der nächsten Zeit werde ich die drei Höfe und deren Entwicklung detaillierter darstellen.

In diesem Beitrag verwendete Literatur- und Bildquellen:

```
12916061 {12916061:WEQSF8E4} 1 apa 50 default 8241
https://kallos.kobler-margreid.com/wp-content/plugins/zotpress/
%7B%22status%22%3A%22success%22%2C%22updateneeded%22%3Afalse%2C%22inst
ance%22%3Afalse%2C%22meta%22%3A%7B%22request_last%22%3A0%2C%22request_
next%22%3A0%2C%22used_cache%22%3Atrue%7D%2C%22data%22%3A%5B%7B%22key%2
2%3A%22WEQSF8E4%22%2C%22library%22%3A%7B%22id%22%3A12916061%7D%2C%22me
ta%22%3A%7B%22creatorSummary%22%3A%22W%5Cu00fcrzer%22%2C%22parsedDate%
22%3A%221866-06-06%22%2C%22numChildren%22%3A1%7D%2C%22bib%22%3A%22%26lt
t%3Bdiv%20class%3D%26quot%3Bcsl-bib-
body%26quot%3B%20style%3D%26quot%3Bline-height%3A%20%3B%20padding-
left%3A%201em%3B%20text-
indent%3A-1em%3B%26quot%3B%26gt%3B%5Cn%20%20%26lt%3Bdiv%20class%3D%26q
uot%3Bcsl-
entry%26quot%3B%26gt%3BW%26%23xFC%3Brzer%2C%20J.%20%281866%2C%20June%2
06%29.%20Versteigerungs-
Edikt.%20%26lt%3Bi%26gt%3BBozner%20Zeitung%26lt%3B%5C%2Fi%26gt%3B%2C%2
04.%26lt%3B%5C%2Fdiv%26gt%3B%5Cn%26lt%3B%5C%2Fdiv%26gt%3B%22%2C%22data
%22%3A%7B%22itemType%22%3A%22newspaperArticle%22%2C%22title%22%3A%22Ve
rsteigerungs-
Edikt%22%2C%22creators%22%3A%5B%7B%22creatorType%22%3A%22author%22%2C%
22firstName%22%3A%22J.%22%2C%22lastName%22%3A%22W%5Cu00fcrzer%22%7D%5D
%2C%22abstractNote%22%3A%22Versteigerung%20Weger-
Haus.%22%2C%22date%22%3A%221866.06.06%22%2C%22section%22%3A%22%22%2C%2
2ISSN%22%3A%22%22%2C%22DOI%22%3A%22%22%2C%22citationKey%22%3A%22%22%2C
%22url%22%3A%22%22%2C%22language%22%3A%22%22%2C%22collections%22%3A%5B
%22WHLJ7Y5G%22%5D%2C%22dateModified%22%3A%222025-02-11T09%3A46%3A19Z%2
```

2%7D%7D%5D%7D

Würzer, J. (1866, June 6). Versteigerungs-Edikt. *Bozner Zeitung*, 4.
12916061 {12916061:DFTS4UE2} 1 apa 50 default 8241
<https://kallos.kobler-margreid.com/wp-content/plugins/zotpress/>
%7B%22status%22%3A%22success%22%2C%22updateneeded%22%3Afalse%2C%22inst
ance%22%3Afalse%2C%22meta%22%3A%7B%22request_last%22%3A0%2C%22request_
next%22%3A0%2C%22used_cache%22%3Atrue%7D%2C%22data%22%3A%5B%7B%22key%2
2%3A%22DFTS4UE2%22%2C%22library%22%3A%7B%22id%22%3A12916061%7D%2C%22me
ta%22%3A%7B%22creatorSummary%22%3A%22H%5Cu00f6ffinger%22%2C%22parsedDa
te%22%3A%221895%22%2C%22numChildren%22%3A0%7D%2C%22bib%22%3A%22%26lt%3
Bdiv%20class%3D%26quot%3Bcsl-bib-
body%26quot%3B%20style%3D%26quot%3Bline-height%3A%202%3B%20padding-
left%3A%201em%3B%20text-
indent%3A-1em%3B%26quot%3B%26gt%3B%5Cn%20%20%26lt%3Bdiv%20class%3D%26q
uot%3Bcsl-
entry%26quot%3B%26gt%3BH%26%23xF6%3Bffinger%2C%20C.%20%281895%29.%20%2
6lt%3Bi%26gt%3BGries-Bozen%20als%20klimatischer%2C%20Terrain-
Kurort%20und%20Touristen-
Station%26lt%3B%5C%2Fi%26gt%3B.%20Wilhelm%20Braum%26%23xFC%3Bller.%26l
t%3B%5C%2Fdiv%26gt%3B%5Cn%26lt%3B%5C%2Fdiv%26gt%3B%22%2C%22data%22%3A%
7B%22itemType%22%3A%22book%22%2C%22title%22%3A%22Gries-
Bozen%20als%20klimatischer%2C%20Terrain-Kurort%20und%20Touristen-
Station%22%2C%22creators%22%3A%5B%7B%22creatorType%22%3A%22author%22%2
C%22firstName%22%3A%22Carl%22%2C%22lastName%22%3A%22H%5Cu00f6ffinger%2
2%7D%5D%2C%22abstractNote%22%3A%22Ritten%3A%20371-376.%20%20Maria%20Sc
hnee%20S.%20376.%22%2C%22date%22%3A%221895%22%2C%22originalDate%22%3A%
22%22%2C%22originalPublisher%22%3A%22%22%2C%22originalPlace%22%3A%22%2
2%2C%22format%22%3A%22%22%2C%22ISBN%22%3A%22%22%2C%22DOI%22%3A%22%22%2
C%22citationKey%22%3A%22%22%2C%22url%22%3A%22%22%2C%22ISSN%22%3A%22%22
%2C%22language%22%3A%22%22%2C%22collections%22%3A%5B%22IIZRSL9I%22%5D%
2C%22dateModified%22%3A%222023-11-20T09%3A08%3A17Z%22%7D%7D%5D%7D

Höffinger, C. (1895). *Gries-Bozen als klimatischer, Terrain-Kurort
und Touristen-Station*. Wilhelm Braumüller.
12916061 {12916061:REIJNAMN} 1 apa 50 default 8241
<https://kallos.kobler-margreid.com/wp-content/plugins/zotpress/>
%7B%22status%22%3A%22success%22%2C%22updateneeded%22%3Afalse%2C%22inst
ance%22%3Afalse%2C%22meta%22%3A%7B%22request_last%22%3A0%2C%22request_

next%22%3A0%2C%22used_cache%22%3Atrue%7D%2C%22data%22%3A%5B%7B%22key%22%3A%22REIJNAMN%22%2C%22library%22%3A%7B%22id%22%3A12916061%7D%2C%22meta%22%3A%7B%22creatorSummary%22%3A%22Anonym%22%2C%22parsedDate%22%3A%221921-08-18%22%2C%22numChildren%22%3A1%7D%2C%22bib%22%3A%22%26lt%3Bdiv%20class%3D%26quot%3Bcsl-bib-body%26quot%3B%20style%3D%26quot%3Bline-height%3A%202%3B%20padding-left%3A%201em%3B%20text-indent%3A-1em%3B%26quot%3B%26gt%3B%5Cn%20%20%26lt%3Bdiv%20class%3D%26quot%3Bcsl-

entry%26quot%3B%26gt%3BAnonym.%20%281921%2C%20August%2018%29.%20Besitzwechsel.%20%26lt%3Bi%26gt%3BS%26%23xFC%3Bdtiroler%20Landeszeitung%26lt%3B%5C%2Fi%26gt%3B%2C%203.%26lt%3B%5C%2Fdiv%26gt%3B%5Cn%26lt%3B%5C%2Fdiv%26gt%3B%22%2C%22data%22%3A%7B%22itemType%22%3A%22newspaperArticle%22%2C%22title%22%3A%22Besitzwechsel%22%2C%22creators%22%3A%5B%7B%22creatorType%22%3A%22author%22%2C%22firstName%22%3A%22%22%2C%22lastName%22%3A%22Anonym%22%7D%5D%2C%22abstractNote%22%3A%22%22%2C%22date%22%3A%221921.08.18%22%2C%22section%22%3A%22%22%2C%22ISSN%22%3A%22%22%2C%22DOI%22%3A%22%22%2C%22citationKey%22%3A%22%22%2C%22url%22%3A%22%22%2C%22language%22%3A%22%22%2C%22collections%22%3A%5B%22WHLJ7Y5G%22%5D%2C%22dateModified%22%3A%222023-12-26T19%3A13%3A12Z%22%7D%7D%5D%7D

Anonym. (1921, August 18). Besitzwechsel. *Südtiroler Landeszeitung*, 3.

12916061 {12916061:Q5QNS3NP} 1 apa 50 default 8241

<https://kallos.kobler-margreid.com/wp-content/plugins/zotpress/>
%7B%22status%22%3A%22success%22%2C%22updateneeded%22%3Afalse%2C%22instance%22%3Afalse%2C%22meta%22%3A%7B%22request_last%22%3A0%2C%22request_next%22%3A0%2C%22used_cache%22%3Atrue%7D%2C%22data%22%3A%5B%7B%22key%22%3A%22Q5QNS3NP%22%2C%22library%22%3A%7B%22id%22%3A12916061%7D%2C%22meta%22%3A%7B%22parsedDate%22%3A%221907-07-01%22%2C%22numChildren%22%3A0%7D%2C%22bib%22%3A%22%26lt%3Bdiv%20class%3D%26quot%3Bcsl-bib-body%26quot%3B%20style%3D%26quot%3Bline-height%3A%202%3B%20padding-left%3A%201em%3B%20text-indent%3A-1em%3B%26quot%3B%26gt%3B%5Cn%20%20%26lt%3Bdiv%20class%3D%26quot%3Bcsl-

entry%26quot%3B%26gt%3B%26lt%3Bi%26gt%3BKG%20Ritten%20I%2C%20Einlagezahl%2086%20%280berhofer%29%26lt%3B%5C%2Fi%26gt%3B.%20%281907%2C%20July%201%29.%20Grundbuch%20Gerichtsbezirk%20Bozen.%26lt%3B%5C%2Fdiv%26gt%3B%5Cn%26lt%3B%5C%2Fdiv%26gt%3B%22%2C%22data%22%3A%7B%22itemType%22%3A%22

document%22%2C%22title%22%3A%22KG%20Ritten%20I%2C%20Einlagezahl%2086%20%28Oberhofer%29%22%2C%22creators%22%3A%5B%5D%2C%22abstractNote%22%3A%22%22%2C%22type%22%3A%22%22%2C%22date%22%3A%227.1.1907%22%2C%22DOI%22%3A%22%22%2C%22citationKey%22%3A%22%22%2C%22url%22%3A%22%22%2C%22language%22%3A%22%22%2C%22collections%22%3A%5B%22AA64UBQ6%22%5D%2C%22dateModified%22%3A%222023-12-18T20%3A27%3A03Z%22%7D%7D%5D%7D

KG Ritten I, Einlagezahl 86 (Oberhofer). (1907, July 1). Grundbuch Gerichtsbezirk Bozen.

12916061 {12916061:8KSRFJ38} 1 apa 50 default 8241

https://kallos.kobler-margreid.com/wp-content/plugins/zotpress/
%7B%22status%22%3A%22success%22%2C%22updateneeded%22%3Afalse%2C%22instance%22%3Afalse%2C%22meta%22%3A%7B%22request_last%22%3A0%2C%22request_next%22%3A0%2C%22used_cache%22%3Atrue%7D%2C%22data%22%3A%5B%7B%22key%22%3A%228KSRFJ38%22%2C%22library%22%3A%7B%22id%22%3A12916061%7D%2C%22meta%22%3A%7B%22parsedDate%22%3A%221907-07-01%22%2C%22numChildren%22%3A0%7D%2C%22bib%22%3A%22%26lt%3Bdiv%20class%3D%26quot%3Bcsl-bib-body%26quot%3B%20style%3D%26quot%3Bline-height%3A%202%3B%20padding-left%3A%201em%3B%20text-indent%3A-1em%3B%26quot%3B%26gt%3B%5Cn%20%20%26lt%3Bdiv%20class%3D%26quot%3Bcsl-

entry%26quot%3B%26gt%3B%26lt%3Bi%26gt%3BKG%20Ritten%20I%2C%20Einlagezahl%2087%20%28Unterhofer%29%26lt%3B%5C%2Fi%26gt%3B.%20%281907%2C%20July%201%29.%20Grundbuch%20Gerichtsbezirk%20Bozen.%26lt%3B%5C%2Fdiv%26gt%3B%5Cn%26lt%3B%5C%2Fdiv%26gt%3B%22%2C%22data%22%3A%7B%22itemType%22%3A%22document%22%2C%22title%22%3A%22KG%20Ritten%20I%2C%20Einlagezahl%2087%20%28Unterhofer%29%22%2C%22creators%22%3A%5B%5D%2C%22abstractNote%22%3A%22%22%2C%22type%22%3A%22%22%2C%22date%22%3A%227.1.1907%22%2C%22DOI%22%3A%22%22%2C%22citationKey%22%3A%22%22%2C%22url%22%3A%22%22%2C%22language%22%3A%22%22%2C%22collections%22%3A%5B%22AA64UBQ6%22%5D%2C%22dateModified%22%3A%222023-12-18T20%3A27%3A05Z%22%7D%7D%5D%7D

KG Ritten I, Einlagezahl 87 (Unterhofer). (1907, July 1). Grundbuch Gerichtsbezirk Bozen.

12916061 {12916061:ZXNGYMEH} 1 apa 50 default 8241

https://kallos.kobler-margreid.com/wp-content/plugins/zotpress/
%7B%22status%22%3A%22success%22%2C%22updateneeded%22%3Afalse%2C%22instance%22%3Afalse%2C%22meta%22%3A%7B%22request_last%22%3A0%2C%22request_

next%22%3A0%2C%22used_cache%22%3Atrue%7D%2C%22data%22%3A%5B%7B%22key%22%3A%22ZXNGYMEH%22%2C%22library%22%3A%7B%22id%22%3A12916061%7D%2C%22meta%22%3A%7B%22parsedDate%22%3A%221907-07-01%22%2C%22numChildren%22%3A0%7D%2C%22bib%22%3A%22%26lt%3Bdiv%20class%3D%26quot%3Bcsl-bib-body%26quot%3B%20style%3D%26quot%3Bline-height%3A%202%3B%20padding-left%3A%201em%3B%20text-indent%3A-1em%3B%26quot%3B%26gt%3B%5Cn%20%20%26lt%3Bdiv%20class%3D%26quot%3Bcsl-entry%26quot%3B%26gt%3B%26lt%3Bi%26gt%3BKG%20Ritten%20I%2C%20Einlagezahl%2088%20%28Doppelbauer%29%26lt%3B%5C%2Fi%26gt%3B.%20%281907%2C%20July%201%29.%20Grundbuch%20Gerichtsbezirk%20Bozen.%26lt%3B%5C%2Fdiv%26gt%3B%5Cn%26lt%3B%5C%2Fdiv%26gt%3B%22%2C%22data%22%3A%7B%22itemType%22%3A%22document%22%2C%22title%22%3A%22KG%20Ritten%20I%2C%20Einlagezahl%2088%20%28Doppelbauer%29%22%2C%22creators%22%3A%5B%5D%2C%22abstractNote%22%3A%22%22%2C%22type%22%3A%22%22%2C%22date%22%3A%227.1.1907%22%2C%22DOI%22%3A%22%22%2C%22citationKey%22%3A%22%22%2C%22url%22%3A%22%22%2C%22language%22%3A%22%22%2C%22collections%22%3A%5B%22AA64UBQ6%22%5D%2C%22dateModified%22%3A%222023-12-18T20%3A27%3A07Z%22%7D%7D%5D%7D

KG Ritten I, Einlagezahl 88 (Doppelbauer). (1907, July 1). Grundbuch Gerichtsbezirk Bozen.

Oberbozen oder Maria Schnee?

Category: Siedlungsgeschichte

geschrieben von Armin Kobler | 28. September 2025

Wie sich die Verwendung der Ortsnamen ändert.

Beginnend mit den 50er-Jahren, beschleunigt durch die sprunghafte Vergrößerung der bebauten Ortschaft rund um die Bergstation der Seilbahn, ist es üblich geworden, diese Agglomeration Oberbozen zu nennen. Die westlich gelegene, historische Sommerfrischsiedlung wird hingegen Maria Himmelfahrt, im täglichen Sprachgebrauch überhaupt nur

Himmelfahrt, genannt. Dabei ist historisch gesehen der gesamte südwestliche Ausläufer des Rittnerberges Oberbozen. Das Gebiet der Sommerfrischhäuser war in Vierteln unterteilt, welche nach den dortigen Kirchen benannt waren. Von Westen Richtung Osten Maria Einsiedeln (heute Toggenburg), Maria Himmelfahrt (Pfarrei), St. Magdalena (heute Grabmayr) und Maria Schnee (heute Pfarrei).



Abb. 1: Auszug aus dem Franziszeischen Kataster um 1860.

Über die Verwendung des Namens Maria Schnee für das heutige Oberbozen geben auch die zahlreichen Zeitungsmeldungen um der Jahrhundertwende Aufschluss. Das Hotel, von dem im Artikel der Innsbrucker Nachrichten von 1906 die Rede ist, hätte anfänglich auch Hotel Maria Schnee heißen sollen, die Haltestelle der Bahn sowieso. Der noble Beherbergungsbetrieb heißt heute Hotel Holzner. Die im letzten Satz gemachte Prophezeiung ist übrigens üppig Wirklichkeit geworden.

5C%2F%26lt%3B%5C%2Fa%26gt%3B%26lt%3B%5C%2Fdiv%26gt%3B%5Cn%26lt%3B%5C%2Fdiv%26gt%3B%22%2C%22data%22%3A%7B%22itemType%22%3A%22webpage%22%2C%22title%22%3A%22GeoBrowser%20S%5Cu00fcdtirol%22%2C%22creators%22%3A%5B%5D%2C%22abstractNote%22%3A%22%22%2C%22date%22%3A%22%22%2C%22DOI%22%3A%22%22%2C%22citationKey%22%3A%22%22%2C%22url%22%3A%22https%3A%5C%2F%5C%2Fmaps.civis.bz.it%5C%2F%22%2C%22language%22%3A%22%22%2C%22collections%22%3A%5B%22H5NB5SVK%22%5D%2C%22dateModified%22%3A%222023-11-24T19%3A45%3A48Z%22%7D%7D%5D%7D

GeoBrowser Südtirol. (n.d.). Retrieved November 24, 2023, from

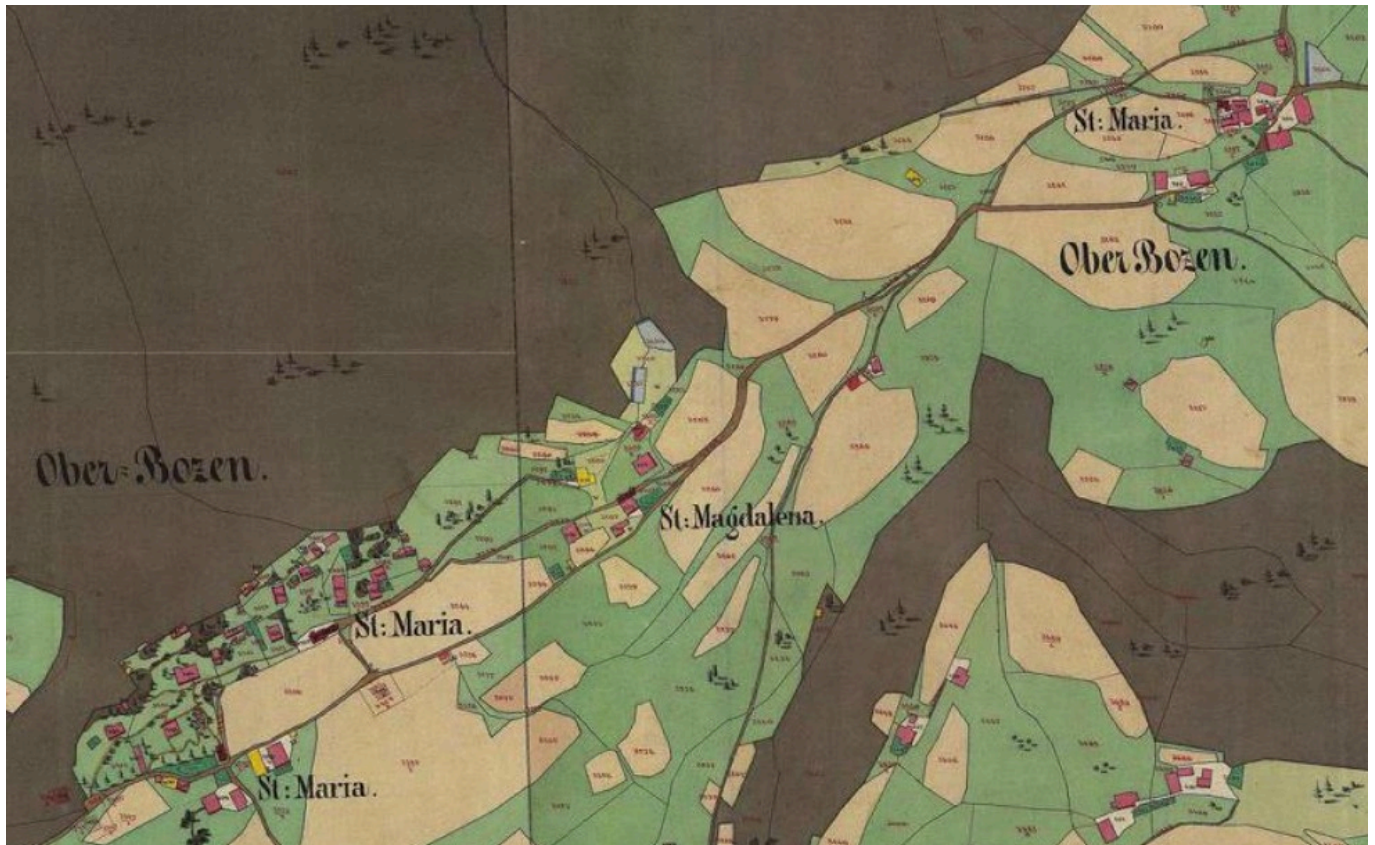
<https://maps.civis.bz.it/>

12916061 {12916061:8943IC5E} 1 apa 50 default 8241

<https://kallos.kobler-margreid.com/wp-content/plugins/zotpress/>

%7B%22status%22%3A%22success%22%2C%22updateneeded%22%3Afalse%2C%22instance%22%3Afalse%2C%22meta%22%3A%7B%22request_last%22%3A0%2C%22request_next%22%3A0%2C%22used_cache%22%3Atrue%7D%2C%22data%22%3A%5B%7B%22key%22%3A%228943IC5E%22%2C%22library%22%3A%7B%22id%22%3A12916061%7D%2C%22meta%22%3A%7B%22creatorSummary%22%3A%22Anonym%22%2C%22parsedDate%22%3A%221906-02-13%22%2C%22numChildren%22%3A1%7D%2C%22bib%22%3A%22%26lt%3Bdiv%20class%3D%26quot%3Bcsl-bib-body%26quot%3B%20style%3D%26quot%3Bline-height%3A%20%3B%20padding-left%3A%201em%3B%20text-indent%3A-1em%3B%26quot%3B%26gt%3B%5Cn%20%20%26lt%3Bdiv%20class%3D%26quot%3Bcsl-

entry%26quot%3B%26gt%3BAnonym.%20%281906%2C%20February%2013%29.%20Von%20der%20Rittnerbahn.%20%26lt%3Bi%26gt%3BInnsbrucker%20Nachrichten%26lt%3B%5C%2Fi%26gt%3B%2C%205.%26lt%3B%5C%2Fdiv%26gt%3B%5Cn%26lt%3B%5C%2Fdiv%26gt%3B%22%2C%22data%22%3A%7B%22itemType%22%3A%22newspaperArticle%22%2C%22title%22%3A%22Von%20der%20Rittnerbahn%22%2C%22creators%22%3A%5B%7B%22creatorType%22%3A%22author%22%2C%22firstName%22%3A%22%22%2C%22lastName%22%3A%22Anonym%22%7D%5D%2C%22abstractNote%22%3A%22%22%2C%22date%22%3A%221906.02.13%22%2C%22section%22%3A%22%22%2C%22ISSN%22%3A%22%22%2C%22DOI%22%3A%22%22%2C%22citationKey%22%3A%22%22%2C%22url%22%3A%22%22%2C%22language%22%3A%22%22%2C%22collections%22%3A%5B%22WHLJ7Y5G%22%5D%2C%22dateModified%22%3A%222023-11-22T21%3A34%3A21Z%22%7D%7D%5D%7D

Anonym. (1906, February 13). Von der Rittnerbahn. *Innsbrucker*

Nachrichten, 5.