Ansichtskarten der Woche (17)

Category: Menschen,Siedlungsgeschichte,Tourismus
written by Armin Kobler | 08.10.2026

Vom Gasthof Hofer zum Bella Posta Hotel

Gegenüber dem prominenteren Hotel Oberbozen ist das Hotel Hofer (Abb. 1 und 4) immer ein wenig in der zweiten Reihe geblieben. Trotzdem ist es wert, sich mit dieser Gaststätte zu befassen, spiegelt sie doch exemplarisch die Transformation des auschließlich bäuerlich geprägten Maria Schnee zum touristischen Oberbozen wider.



Abb. 1: “Ober-Bozen – Hôtel Hofer”. Ansichtskarte aus den ersten Betriebsjahren der Rittnerbahn. Am Aufnahmeort steht heute das Café Fink. Stolz auf die Erreichbarkeit durch die Bahn, wird diese statt dem Gebäude in den Vordergrund gestellt. Rechts oben kann man, vorzugsweise wenn man das Bild durch Anklicken vergrößert, im Hintergrund das weiße Gebäudes des Oberhofers und das Dach der Villa

Kinsele mit seinem hoch aufragenden Blitzableiter erkennen.

Das Wohngebäude des Unterhofers, der umgangssprachlich auch nur Hofer genannt wurde, war entsprechend der wahrlich großen Ausdehnung seiner landwirtschaftlichen Flächen sehr großzügig bemessen und ist in seiner Grundform bis heute erhalten geblieben. Eine Gastwirtschaft, “Wirtsgerechtsame” heißt das zu Grund liegende Recht, ist 1860, also schon deutlich vor der Erschließung durch die Bahn nachweisbar (Abb. 2). Wahrscheinlich hatte die dort zuletzt unter Josef Lun untergebrachte Wirtschaft die Rolle des örtlichen Dorfgasthauses, in erster Linie für die einheimische, zahlenmäßig noch sehr geringe Bevölkerung.

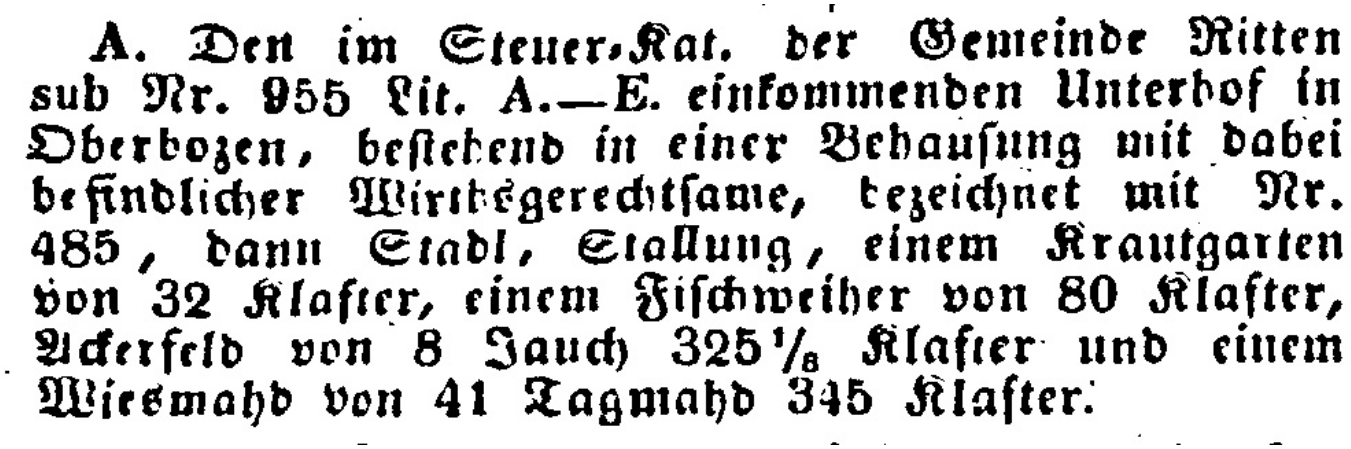
A. Den im Steuer-Kat. der Gemeinde Ritten sub Nr. 955 Lit. A.—E. einkommenden Unterhof in Oberbozen, bestehend in einer Behausung mit dabei befindlicher Wirtsgerechtsame, bezeichnet mit Nr. 485, dann Stadl, Stallung, einem Krautgarten von 32 Klafter, einem Fischweiher von 80 Klafter, Ackerfeld von 8 Jauch 325⅛ Klafter und einem Wiesmahd von 41 Tagmahd 345 Klafter.

Abb. 2: Auszug aus dem Versteigerungsedikt gegen Franz Öhler, Eigentümer u.a. des Unterhofers (“Der Bote für Tirol” vom 23. April 1860, S. 6). Wer erinnert sich noch an den Weiher in der Lunwiese?

1907 kauft der Oberbozner Grund- und Bauverein – ich berichtete – den Ober- und den Unterhofer, vereinigt die beiden Liegenschaften, wobei das Wohngebäude des Oberhofers (heute Apartment Babsi) und der Stadel des Unterhofers dem neuen Pächter Karl Ramoser senior zur Nutzung überlassen wurden. Der Stadel des Oberhofers wurde hingegen abgetragen um dort den Gebäudekomplex Baumgartner-Prock (heute Magari-Weißensteiner) zu errichten, das stattliche Wohngebäude des Unterhofers ausgegliedert und wie wir sehen, nur mehr touristisch genutzt. Nach einer schnellen Adaptierung erfolgte im Februar die Ausschreibung der Pacht (Abb. 3) und schon am 15. Mai beginnt der

erste Pächter, Ferdinand Prager, vormals u.a. Direktor des Grand Hotel im oberschlesischen Bielitz, seine Arbeit in Maria Schnee.



Gasthofverpachtung

Der neu adaptierte Gasthof Hofer in Oberbozen, in vorzüglicher klimatischer Lage und mit herrlichem Hochgebirgspanorama, gelangt ab Juni 1907 zur Verpachtung. Derselbe liegt auf einer Meereshöhe von 1220 Meter, ist ca. 200 Meter von der Station Oberbozen, der im Sommer 1907 zu Eröffnung gelangenden, elektrisch betriebenen Rittnerbahn, entfernt und ist mittels dieser in ca. 1 Stunde vom Waltherplatze in Bozen aus erreichbar.

Der komplett eingerichtete Gasthof ist ganzjährig zu betreiben, enthält entsprechende Restaurationsräume, eine große Terasse und Veranda, 23 neumöblierte Fremdenzimmer mit 36 Betten, Personalzimmer, Wasserleitung, elektrische Beleuchtung usw., Postamt im Hause.

Kautionsfähige Reflektanten wollen ehestens Offerte an den Oberbozener Grund- und Bauverein, Gesellschaft m. b. H., zu Handen des Herrn Dr. Anton Kinsele, Advokat in Bozen, Obstplatz 10, richten, welcher weitere Auskünfte erteilt. 695

Abb. 3: Annonce in der “Meraner Zeitung” vom 13. Februar 1907, S. 8. Anton Kinsele als Gesellschafter des Oberbozner Grund- und Bauverein und Bozner Vizebürgermeister ist erwartungsgemäß involviert.

1910 verlässt Ferdinand Prager (in Einverständnis oder unfreiwillig?) den Betrieb, er wird durch Anton Friedl ersetzt. Ersterer wird sich stattdessen eine neue Existenz am Wolfsgrubnersee aufbauen.



Abb. 4: “Triebwagen 2 bei der Ausfahrt aus Oberbozen im Frühjahr 1908”. Nachdruck einer Fotografie anlässlich des 85. Jubiäums der Rittnerbahn. Die Vierachser der Rittnerbahn kamen wegen Sicherheitsmängeln nicht von Anfang an zur Verwendung, die Aufnahme muss unmittelbar nach deren Freigabe im April 1908 gemacht worden sein. Rechts im Bild das bis 1907 zum Unterhofer gehörige Wirtschaftsgebäude.

Der neue Pächter arbeitet zur vollen Zufriedenheit seiner Gäste, wie in der Sprache der Zeit berichtet wird: „*Herr Friedl, der als anerkanntermaßen sehr tüchtiger Wirt das Hotel Hofer in Oberbozen zu einer der glänzestden Gaststätten in unserer Umgebung hervorgebracht hat, hat sich durch die Herstellung und die Ausgestaltung der Tafel und ihrer Freuden verdient gemacht…* “ Unmittelbar nach der Angliederung Südtirols an Italien präsentiert sich das inzwischen zum Hotel avancierte Hofer noch im Wesentlichem unverändert (Abb. 5). Einzig zwei der drei markanten Pappeln an der Ostseite mussten weichen. Die letzte, hier noch ersichtlich, wurde erst vor wenigen Jahren entfernt, sofern mich meine Erinnerung nicht allzusehr täuscht.

Im Gegensatz zu dem besonders in dieser Zeit noch vornehmeren Hotel Oberbozen, das im Winter geschlossen war, arbeitete das Hotel Hofer ganzjährig. Man erkannte im Ritten ein beträchtliches Potential als sommers wie winters milden Höhenluftkurort sowie Austragungsort der sich allmählich verbreitenden Wintersportarten. Auch der Dichter Hans von Hoffensthal scheint in der kalten Jahreszeit diese Herberge als Alternative zu seiner Sommerfrischbleibe am Anglerhof genutzt zu haben, ein Brief von 1912, geschrieben auf dem Briefpapier des Hotel Friedl, lässt dies vermuten.



Abb. 5: „Südtirol – Rittnerbahn: Oberbozen 1220m. Hotel und Pension Hofer gg. die Ultner Berge.“ Dem neuen Regime mit zusätzlichem Stempel angepasste Ansichtskarte, gelaufen in der Zeit unmittelbar nach dem ersten Weltkrieg. Auf der Ostfassade ist der Schriftzug “Gasthof “mit “Hotel” ausgetauscht worden.

Die Strategie, welche der mit Abstand größte Eigentümer der Oberbozner Liegenschaften zu der Zeit, der obgenannte Oberbozner Grund- und Bauverein, aber auch die Rittnerbahn verfolgten, war eindeutig. Man verpachtete anfänglich die Immobilien und wenn der Pächter gut gearbeitet hatte und damit eine nachhaltig positive wirtschaftliche

und touristische Entwicklung vor Ort in Aussicht stellte, konnte dieser sie käuflich erwerben. Man gab sich also nicht mit einem gewinnbringendens Verkauf zufrieden, sondern man wollte das Interesse an der Destination Ritten hochhalten und speziell die wichtigen Fahrgastzahlen sichern. So ging 1911 das Hotel Oberbozen in das Eigentum der Familie Holzner über während 1921 der Pächter des neu zusammengesetzten Hofers, Karl Ramoser, diesen ansehnlichen landwirtschaftlichen Betrieb kaufen konnte. Anfangs der zwanziger Jahre war auch Anton Friedl mit dem Hotel Hofer an der Reihe.

HOTEL FRIEDL

SOPRABOLZANO

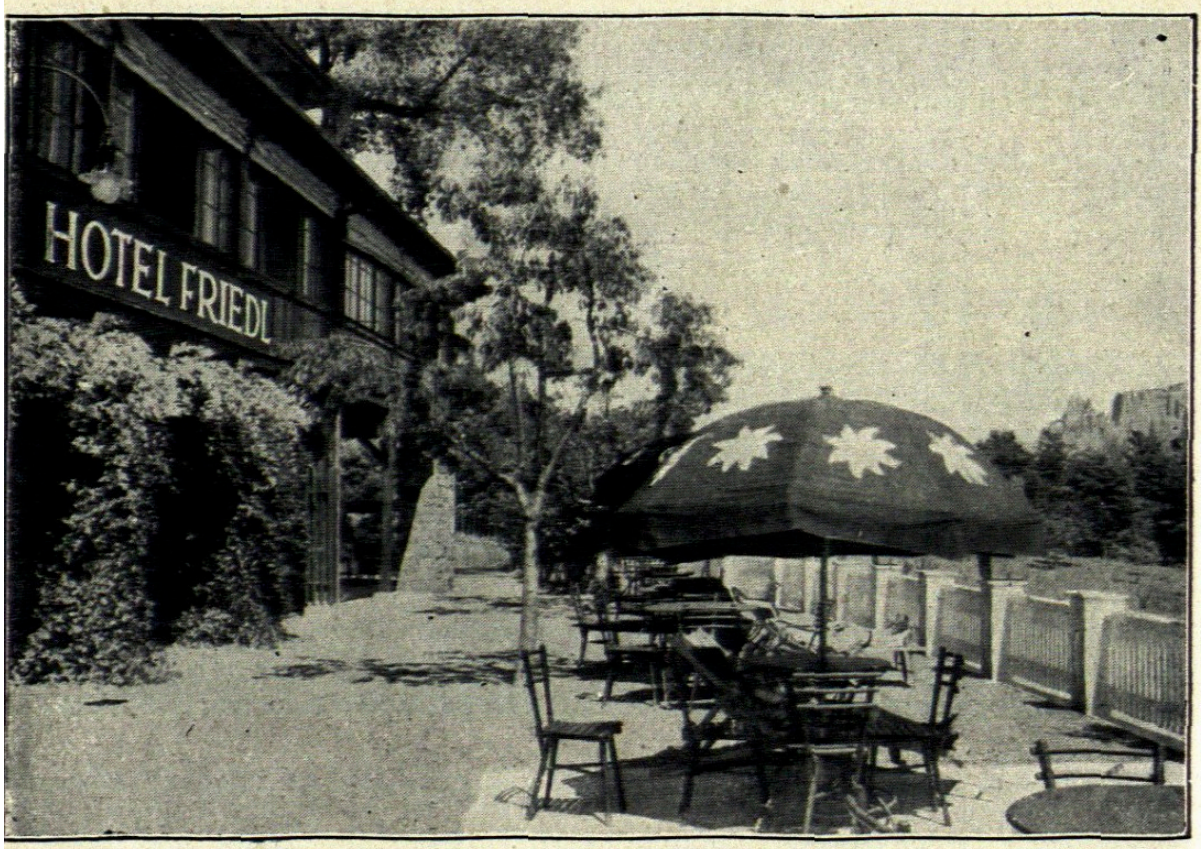

Vornehmes Familienhaus
Café-Restaurant für Ausflügler
Öffentliche Salons
Geräumige Veranda und Terrasse
m. wunderbarer Aussicht a. d. Dolomiten u. Zentralalpen
Wintersport
Das Hotel ist 1924-25 vollständig renoviert worden
Ganzjährig geöffnet
Inhaber: A. FRIEDL

Abb. 6: Werbeinserat in “Renòn – Kleiner Führer”, S. II, 1930. In den Jahren des faschistischen Regimes durften nur die italienischen Ortsbezeichnungen geführt werden.

Der neue Eigentümer investierte massiv, gab dem Hotel seinen Familiennamen und kommunizierte den Qualitätssprung auch deutlich in der Werbung (Abb. 6). Die Anpassung verlieh dem Bau größere Fenster, lange Balkone, eine große Veranda und eine weitläufige Terrasse. Die beeindruckende Aussicht sollte auch von den Räumlichkeiten aus zu genießen sein. An der Nordseite wurde ein Trakt angebaut, der Platz für die neue Rezeption bot (Abb. 7 und 10). Ab jetzt erinnerte nur noch wenig an den bäuerlichen Ursprung des Gebäudes.



Abb. 7: “Soprabolzano m 1220 sul Rènon. Hôtel Friedl.” Ansichtskarte aus der Zwischenkriegszeit, nach dem Umbau von 1924/25. “Renon” ist die heute verwendete italienischsprachige Schriftform, in den ersten Jahren nach der Angliederung Südtirols an Italien wurde hingegen “Rènon” oder “Renòn” geschrieben.

Ein Paukenschlag erschütterte 1932 das sonst so ruhige Oberbozen. Der ringsum so angesehene, allem Anschein nach erfolgreich arbeitende Anton Friedl war nicht nur zahlungsunfähig und bei seinen Lieferanten

tief verschuldet, sondern auch geflüchtet! Der Bericht in den Innsbrucker Nachrichten (Abb. 8) zeigt recht detalliert auf, wie “anspruchsvolle Lebensweise”, Kapitalflucht und die Säumigkeit beim Bezahlen der Rechnungen sich so aufgeschaukelt haben, dass er in Bozen wegen “betrügerischer Krida” (d.h. krimineller Insolvenz) verurteilt wurde.



Gerichtszeitung.

§ **Betrügerische Krida.** Vor dem Gerichte in Bozen hatte sich dieser Tage der Hotelier Anton Friedl, Besitzer des modernen Fremdenhotels gleichen Namens in Oberbozen, wegen betrügerischer Krida zu verantworten. Die Anklage wurde in Abwesenheit Friedls, der gegenwärtig in Kössen ist, durchgeführt. In der Anklage wurde gesagt: Friedl, dessen Hotel sich stets eines guten Besuches erfreute und der besonders in den Jahren 1925 bis 1927 gut verdient hatte, verstand es nicht, vernünftig zu wirtschaften. Besonders fiel die anspruchsvolle Lebensweise seiner Frau und seiner Tochter auf.

Abb. 8: Auszug aus den Innsbrucker Nachrichten vom 24. Juni 1933, S. 15. Das Klicken auf das Bild öffnet den vollständigen Zeitungsbericht. Kössen ist eine Ortschaft im Bezirk Kitzbühel.

Wenig später rechtfertigt sich Anton Friedl in der gleichen Zeitung und kündigt Berufung gegen das Urteil, immerhin mehrjährigen Freiheitsentzug, an (Abb. 9). Wie das Verfahren schlussendlich ausgegangen ist, konnte ich bislang nicht eruieren. Seine Villa Saibl, heute Geirerweg Nr. 14, wird sehr wahrscheinlich im Zuge des Konkursverfahrens auch Eigentümer gewechselt haben. Sein Sohn Kurt Friedl blieb jedenfalls in Oberbozen und bewohnte über Jahre mit seiner Familie einen Teil der Villa Kinsele. Der Enkel Alexander Friedl hat mir letztlich bestätigt, dass der Großvater “keinen Umgang mit Geld hatte”.

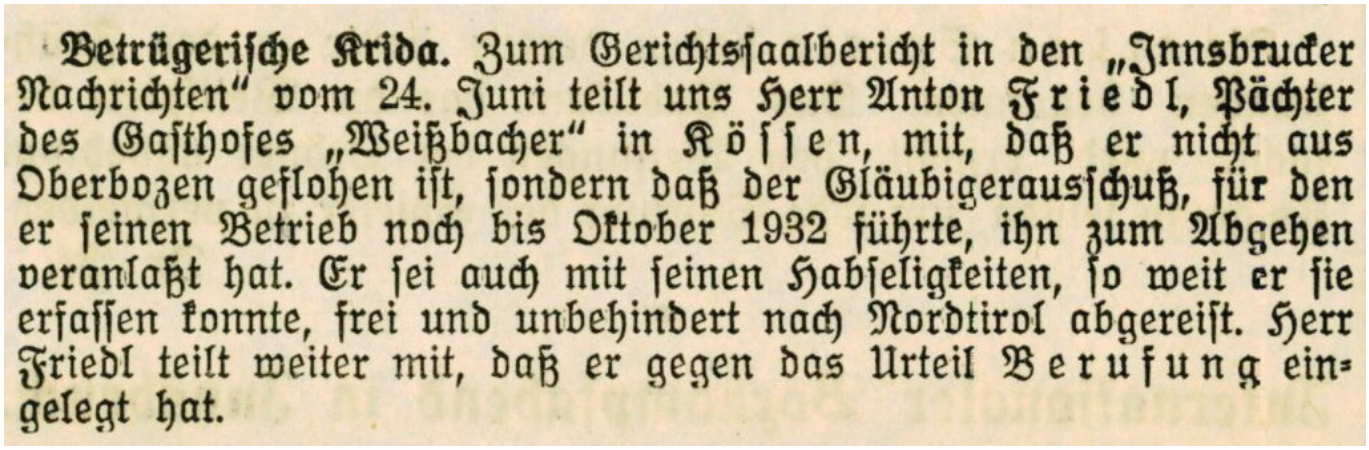

Betrügerische Krida. Zum Gerichtssaalbericht in den „Innsbrucker Nachrichten“ vom 24. Juni teilt uns Herr Anton Friedl, Pächter des Gasthofes „Weißbacher“ in Kössen, mit, daß er nicht aus Oberbozen geflohen ist, sondern daß der Gläubigerausschuß, für den er seinen Betrieb noch bis Oktober 1932 führte, ihn zum Abgehen veranlaßt hat. Er sei auch mit seinen Habseligkeiten, so weit er sie erfassen konnte, frei und unbehindert nach Nordtirol abgereist. Herr Friedl teilt weiter mit, daß er gegen das Urteil Berufung eingelegt hat.

Abb. 9: Auszug aus den “Innsbrucker Nachrichten” vom 6. Juli 1933, S. 7.

In der Presse der Zeit habe ich keine weiteren Artikel zum Vorgefallenen gefunden, weshalb ich nicht weiß, ob es bei der Verurteilung geblieben ist und ob Anton Friedl wieder auf den Ritten zurückgekehrt ist. Tatsache ist, dass das Hotel in der Folge von Frau Lang, einer Bozner Geschäftsinhaberin, käuflich erworben wurde. Nach dem Krieg trat ihr Sohn Karl (Abb. 13) das Erbe an, der Betrieb wurde in Hotel Post umbenannt. Tatsächlich war der Betrieb aber nie, wie der Name suggerieren könnte, eine Poststation, da Maria Schnee im Gegensatz zu Lengmoos an keiner weiterführende Straße lag. Einzig ein Postamt war in den Jahren vor und nach dem Ersten Weltkrieg im Gebäude untergebracht.



Abb. 10: “Soprabolzano m. 1220 sul Renòn” Ansichtskarte aus der Zwischenkriegszeit, nach 1934. Von links nach rechts: Hotel Viktoria, Villa Kinsele (größtenteils von den beiden Bäumen verdeckt), ehemaliges Wohnhaus Oberhofer/Hofer (noch nicht zur Villa Barbara umgebaut), Hotel Friedl, fast in einer Linie Rittnerhof, Haus F. Zwerger und neuer Hofer, dann Villa Maria, Zoggler-Hof mit Schupfe oberhalb, Villa Boss, Hotel Oberbozen/Holzner.

Karl Lang heiratete Grete Mayr, eine Hotel-Mondschein-Tochter aus Bozen und entwickelte das Haus weiter. Zur Steigerung der Zimmeranzahl wurde zuerst ein ehemals landwirtschaftliches Nebengebäude auf der anderen Straßenseite zu einer Dependance ausgebaut (Abb. 11).



Abb. 11: “Soprabolzano m. 1222 sul Renon Hotel Posta – Caffè Ristorante Depandance – Prop. C. Zang Oberbozen am Ritten – Gasthof uˆ Pension Post”. Ansichtskarte aus den 50er- oder 60er-Jahren. Der Verlag hat tatsächlich “Zang” statt”Lang” gedruckt. Das “C” ist hingegen nicht ganz falsch, Karl Lang wurde vor Ort laut Alexander Friedl auch “Carlo” oder “Carletto” geannt.

Die augenscheinlichste Maßnahme konnte aber am Bau eines großen Nebengebäudes im Südwesten festgemacht werden (Abb. 12). Abgesehen von der bescheidenen architektonischen Qualität hat es den Villen Kinsele und Barbara einiges an Aussicht weggenommen; meine Mutter behauptete mehrmals, der Bau hätte laut genehmigten Projekt niedriger ausfallen müssen.



Abb 12: “Hotel Post-Lang. Soprabolzano (Renon) – Oberbozen (Ritten) 1220 m. Tel. 24 8 63.” Ansichtskarte aus den 70er-Jahren. Zwischen den beiden Gebäuden des “Hotel Post” erkennt man die mit roten Dachziegeln gedeckte “Villa Barbara”, welche bis 1907 das Wohngebäude des Oberhofers, dann bis 1934 des Hofers war. Sie beherbergte, umgebaut und vergrößert zur Zeit der Aufnahme, Mietwohnungen.

Karl Lang zum Gedenken

Der bekannte Besitzer des Hotels „Post" von Oberbozen, Karl Lang, ist am 19. September nach kurzer Krankheit gestorben. Erst vor zirka drei Monaten begab er sich in Behandlung von Münchner Ärzten, die nach erfolgter Operation feststellen mußten, daß ihre Aufgabe darin besteht, den Kranken vor Schmerzen zu bewahren. Als sein Freund Herbert Holzner, der jahrelang die Präsidentschaft der Kurverwaltung Oberbozen innehatte, starb, konnte er erst nach längerem Sträuben und Zögern dazu gebracht werden, diese im Interesse der Allgemeinheit und des Fremdenverkehrs so wichtige Stelle für den gesamten Ritten einzunehmen. Niemand dachte damals daran, daß der lebensfrohe, aufrechte und von seinen vielen Gästen des In- und Auslandes hochgeschätzte Hotelbesitzer so rasch seinem Freunde nachfolgen sollte.

Vor vielen Jahren erwarb seine Mutter, die Inhaberin des bekannten Geschäftes Lang-Greising in der Goethestraße, das Hotel in Oberbozen, das er dann viele Jahre so vorbildlich führte.

Einen Teil seiner Jugendjahre mußte er als Offizier im Kriege verbringen, wo er in vorderster Stellung u. a. im Afrika-Feldzug bis Kairo vordrang, nachdem er den französischen Feldzug mitgemacht hatte. Auch als Offizier war der ausgeglichene, ruhig und sachlich denkende Oberleutnant Lang geschätzt und beliebt, so daß er sich kaum Feinde, eher neue Freunde schuf.

Zurückgekehrt übernahm er mit Eifer den ererbten Hotel-Großbetrieb und machte ihn im Laufe der Jahre zu einem der beliebtesten, anerkannt gut geführten Hotel am Ritten. In den Wintermonaten unternahm er mit seiner Frau Grete geb. Mayer (aus der Mondschein-Gastwirtsfamilie) manchmal große Reisen in die fernsten Länder, da ihn immer fremde Kulturen und das Studium der Gepflogenheiten und der Lebensweise in entferntesten afrikanischen und asiatischen Ländern anzogen. In erster Linie aber widmete er sich mit seiner Frau dem Ausbau seines Hotels, das er immer mehr zu einer freundlichen, familiär geführten Gaststätte entwickelte. Gerade diese familiäre Atmosphäre wirkte sich besonders wohltuend auf alle Gäste aus. So konnte es nicht ausbleiben, daß die oft jahrzehntelang das Hotel „Post" besuchenden Gäste in großer Wertschätzung an Karl Lang und seiner Frau hingen, die ihm nicht nur eine fachlich vorbereitete und gut ausgebildete Mitarbeiterin war, sondern auch die Schwere der liebevollen Betreuung während der Krankheit mit großer Kraft auf sich nahm.

So endete allzufrüh und unerwartet für alle, die bis vor kurzem einen Lebenssprühenden kannten, das arbeitsame, mit der Heimat eng verbundene Leben.

Das aufrichtige Mitfühlen seines großen Freundeskreises begleitete ihn auf seinem letzten Wege: Viele von seiner Heimatstadt — wohl fast Bozen —, der gesamte Ritten und insbesondere Oberbozen verabschiedeten sich gerührt und ergriffen von ihm. Er war ein guter Mensch, ein Betreuer seiner engeren und weiteren Familie, seines gastlichen Hauses, ein Freund seiner Gäste, ein wertvoller Sohn der von ihm geliebten Heimat. Alle, die ihn kannten, werden ihn nicht vergessen.

Abb. 13: Nachruf für Karl Lang in den “Dolomiten” vom 23. September 1969, S. 6.

Als Greta Mayr, verwitwete Lang und Unterhofer, im Jahr 2016 kinderlos starb, erbte ihr Neffe Erwin Mayr die Immobilie. Genau hundert Jahre, nachdem Anton Friedl das Dorfgasthaus mit viel Pioniergeist zu einem richtigen Hotel umgebaut hatte, wurde der Betrieb einer notwendigen, gleichwohl tiefgreifenden Sanierung unterzogen. Seit 2026 betreibt die Hoteliersfamilie Holzner als Pächter das Bella Posta Hotel (Abb. 14).



Abb. 14: Das Bella Posta Hotel im Jahre 2026 (Foto: Parkhotel Holzner GmbH).

In diesem Beitrag verwendete Literatur- und Bildquellen:

12916061 {12916061:L7JH4UQN} 1 donau-universitat-krems-department-fur-e-governance-in-wirthschaft-und-verwaltung 50 default 10947 https://kallos.kobler-margreid.com/wp-content/plugins/zotpress/%7B%22status%22%3A%22success%22%2C%22updateneeded%22%3Afalse%2C%22instance%22%3Afalse%2C%22meta%22%3A%7B%22request_last%22%3A0%2C%22request_next%22%3A0%2C%22used_cache%22%3Atrue%7D%2C%22data%22%3A%5B%7B%22key%2

2%3A%22L7JH4UQN%22%2C%22library%22%3A%7B%22id%22%3A12916061%7D%2C%22meta%22%3A%7B%22creatorSummary%22%3A%22Stengel%20%26%20Co%22%2C%22numChildren%22%3A1%7D%2C%22bib%22%3A%22%26lt%3Bdiv%20class%3D%26quot%3Bcsl-bib-body%26quot%3B%20style%3D%26quot%3Bline-height%3A%201.35%3B%20padding-left%3A%201em%3B%20text-indent%3A-1em%3B%26quot%3B%26gt%3B%5Cn%20%20%26lt%3Bdiv%20class%3D%26quot%3Bcsl-entry%26quot%3B%26gt%3BStengel%20%26amp%3B%20Co.%20%26lt%3Bi%26gt%3BOber-Bozen%20%26%23x2013%3B%20H%26%23xF4%3Btel%20Hofer%26lt%3B%5C%2Fi%26gt%3B.%20Ansichtskarte%2C%20Anfang%2020.%20Jahrhundert.%20Sammlung%20A.%20Kobler.%26lt%3B%5C%2Fdiv%26gt%3B%5Cn%26lt%3B%5C%2Fdiv%26gt%3B%22%2C%22data%22%3A%7B%22itemType%22%3A%22artwork%22%2C%22title%22%3A%22Ober-Bozen%20%5Cu2013%20H%5Cu00f4tel%20Hofer%22%2C%22creators%22%3A%5B%7B%22creatorType%22%3A%22artist%22%2C%22firstName%22%3A%22%22%2C%22lastName%22%3A%22Stengel%20%26%20Co%22%7D%5D%2C%22abstractNote%22%3A%22%22%2C%22artworkMedium%22%3A%22Ansichtskarte%22%2C%22artworkSize%22%3A%22%22%2C%22date%22%3A%22Anfang%2020.%20Jahrhundert%22%2C%22eventPlace%22%3A%22%22%2C%22DOI%22%3A%22%22%2C%22citationKey%22%3A%22%22%2C%22url%22%3A%22%22%2C%22language%22%3A%22%22%2C%22collections%22%3A%5B%22WM2DAINB%22%5D%2C%22dateModified%22%3A%222026-09-30T11%3A29%3A25Z%22%7D%7D%5D%7D

Stengel & Co. *Ober-Bozen – Hôtel Hofer*. Ansichtskarte, Anfang 20. Jahrhundert. Sammlung A. Kobler.

12916061 {12916061:4696H7PV} 1 donau-universitat-krems-department-fur-e-governance-in-wirthschaft-und-verwaltung 50 default 10947 https://kallos.kobler-margreid.com/wp-content/plugins/zotpress/%7B%22status%22%3A%22success%22%2C%22updateneeded%22%3Afalse%2C%22instance%22%3Afalse%2C%22meta%22%3A%7B%22request_last%22%3A0%2C%22request_next%22%3A0%2C%22used_cache%22%3Atrue%7D%2C%22data%22%3A%5B%7B%22key%22%3A%224696H7PV%22%2C%22library%22%3A%7B%22id%22%3A12916061%7D%2C%22meta%22%3A%7B%22creatorSummary%22%3A%22o.A.%22%2C%22parsedDate%22%3A%221860-04-23%22%2C%22numChildren%22%3A0%7D%2C%22bib%22%3A%22%26lt%3Bdiv%20class%3D%26quot%3Bcsl-bib-body%26quot%3B%20style%3D%26quot%3Bline-height%3A%201.35%3B%20padding-left%3A%201em%3B%20text-indent%3A-1em%3B%26quot%3B%26gt%3B%5Cn%20%20%26lt%3Bdiv%20class%3D%26quot%3Bcsl-entry%26quot%3B%26gt%3Bo.A.%20%26%23x201E%3BEdikt%26%23x201C%3B.%20%26

lt%3Bi%26gt%3BBozner%20Nachrichten%26lt%3B%5C%2Fi%26gt%3B%2C%2023.%20April%201860.%26lt%3B%5C%2Fdiv%26gt%3B%5Cn%26lt%3B%5C%2Fdiv%26gt%3B%22%2C%22data%22%3A%7B%22itemType%22%3A%22newspaperArticle%22%2C%22title%22%3A%22Edikt%22%2C%22creators%22%3A%5B%7B%22creatorType%22%3A%22author%22%2C%22firstName%22%3A%22%22%2C%22lastName%22%3A%22o.A.%22%7D%5D%2C%22abstractNote%22%3A%22%22%2C%22date%22%3A%221860.04.23%22%2C%22section%22%3A%22%22%2C%22ISSN%22%3A%22%22%2C%22DOI%22%3A%22%22%2C%22citationKey%22%3A%22%22%2C%22url%22%3A%22%22%2C%22language%22%3A%22%22%2C%22collections%22%3A%5B%22WHLJ7Y5G%22%5D%2C%22dateModified%22%3A%222026-10-07T16%3A23%3A37Z%22%7D%7D%5D%7D

o.A. „Edikt“. *Bozner Nachrichten*, 23. April 1860.

12916061 {12916061:W6GYFASM} 1 donau-universitat-krems-department-fur-e-governance-in-wirthschaft-und-verwaltung 50 default 10947 https://kallos.kobler-margreid.com/wp-content/plugins/zotpress/%7B%22status%22%3A%22success%22%2C%22updateneeded%22%3Afalse%2C%22instance%22%3Afalse%2C%22meta%22%3A%7B%22request_last%22%3A0%2C%22request_next%22%3A0%2C%22used_cache%22%3Atrue%7D%2C%22data%22%3A%5B%7B%22key%22%3A%22W6GYFASM%22%2C%22library%22%3A%7B%22id%22%3A12916061%7D%2C%22meta%22%3A%7B%22creatorSummary%22%3A%22Kobler%22%2C%22parsedDate%22%3A%2022025-01-07%22%2C%22numChildren%22%3A1%7D%2C%22bib%22%3A%22%26lt%3Bdiv%20class%3D%26quot%3Bcsl-bib-body%26quot%3B%20style%3D%26quot%3Bline-height%3A%201.35%3B%20padding-left%3A%201em%3B%20text-indent%3A-1em%3B%26quot%3B%26gt%3B%5Cn%20%20%26lt%3Bdiv%20class%3D%26quot%3Bcsl-entry%26quot%3B%26gt%3BKobler%2C%20Armin.%20%26%23x201E%3BOberhofer%2C%20Unterhofer%2C%20Doppelbauer%20%282%29%26%23x201C%3B.%20%26lt%3Bi%26gt%3BKinsele%26lt%3B%5C%2Fi%26gt%3B%2C%207.%20J%26%23xE4%3Bnner%202025.%20%26lt%3Ba%20class%3D%26%23039%3Bzp-ItemURL%26%23039%3B%20href%3D%26%23039%3Bhttps%3A%5C%2F%5C%2Fkallos.kobler-margreid.com%5C%2F2025%5C%2F01%5C%2F07%5C%2Foberhofer-unterhofer-doppelbauer-2%5C%2F%26%23039%3B%26gt%3Bhttps%3A%5C%2F%5C%2Fkallos.kobler-margreid.com%5C%2F2025%5C%2F01%5C%2F07%5C%2Foberhofer-unterhofer-doppelbauer-2%5C%2F%26lt%3B%5C%2Fa%26gt%3B.%26lt%3B%5C%2Fdiv%26gt%3B%5Cn%26lt%3B%5C%2Fdiv%26gt%3B%22%2C%22data%22%3A%7B%22itemType%22%3A%22blogPost%22%2C%22title%22%3A%22Oberhofer%2C%20Unterhofer%2C%20Doppelbauer%20%282%29%22%2C%22creators%22%3A%5B%7B%22creatorType%22%3A%22author%22%2C%22firstName%22%3A%22Armin%22%2C%22lastName%22%3A%22Kobler%22%7D

%5D%2C%22abstractNote%22%3A%22B%5Cu00e4uerliche%20Strukturen%20im%20Wandel%20Wie%20ich%20bereits%20in%20einem%20fr%5Cu00fcheren%20Beitrag%20angedeutet%20habe%2C%20hat%20die%20Erschlie%5Cu00dfung%20des%20Rittner%20Hochplateaus%20durch%20die%20Zahnradbahn%20gro%5Cu00dfe%20bauliche%20Ver%5Cu00e4nderungen%20ausgel%5Cu00f6st.%20Sie%20w%5Cu00e4ren%20noch%20viel%20tiefgreifender%20gewesen%2C%20wenn%20nicht%20der%20Erste%20Weltkrieg%20und%20seine%20politischen%20Folgen%20den%20Baut%5Cu00e4tigkeiten%20eine%20unerwartete%20Unterbrechung%2C%20die%20fast%20bis%20zur%20Fertigstellung%20der%20Stra%5Cu00dfe%20im%20Jahre%20%5Cu2026%20%5Cu201eOberhofer%2C%20Unterhofer%2C%20Doppelbauer%20%282%29%5Cu201c%20weiterlesen%22%2C%22blogTitle%22%3A%22Kinsele%22%2C%22date%22%3A%222025-01-07%22%2C%22DOI%22%3A%22%22%2C%22citationKey%22%3A%22%22%2C%22url%22%3A%22https%3A%5C%2F%5C%2Fkallos.kobler-margreid.com%5C%2F2025%5C%2F01%5C%2F07%5C%2Foberhofer-unterhofer-doppelbauer-2%5C%2F%22%2C%22ISSN%22%3A%22%22%2C%22language%22%3A%22de%22%2C%22deleted%22%3A1%2C%22collections%22%3A%5B%22H5NB5SVK%22%5D%2C%22dateModified%22%3A%222026-10-13T08%3A14%3A14Z%22%7D%7D%5D%7D

Kobler, Armin. „Oberhofer, Unterhofer, Doppelbauer (2)“. *Kinsele*, 7. Jänner 2025. https://kallos.kobler-margreid.com/2025/01/07/oberhofer-unterhofer-doppelbauer-2/.

12916061 {12916061:JQUVVXRE} 1 donau-universitat-krems-department-fur-e-governance-in-wirthschaft-und-verwaltung 50 default 10947 https://kallos.kobler-margreid.com/wp-content/plugins/zotpress/%7B%22status%22%3A%22success%22%2C%22updateneeded%22%3Afalse%2C%22instance%22%3Afalse%2C%22meta%22%3A%7B%22request_last%22%3A0%2C%22request_next%22%3A0%2C%22used_cache%22%3Atrue%7D%2C%22data%22%3A%5B%7B%22key%22%3A%22JQUVVXRE%22%2C%22library%22%3A%7B%22id%22%3A12916061%7D%2C%22meta%22%3A%7B%22creatorSummary%22%3A%22Oberbozner%20Grund-%20und%20Bauverein%22%2C%22parsedDate%22%3A%221907-02-13%22%2C%22numChildren%22%3A0%7D%2C%22bib%22%3A%22%26lt%3Bdiv%20class%3D%26quot%3Bcsl-bib-body%26quot%3B%20style%3D%26quot%3Bline-height%3A%201.35%3B%20padding-left%3A%201em%3B%20text-indent%3A-1em%3B%26quot%3B%26gt%3B%5Cn%20%20%26lt%3Bdiv%20class%3D%26quot%3Bcsl-entry%26quot%3B%26gt%3BOberbozner%20Grund-%20und%20Bauverein.%20%26%23x201E%3BGasthofverpachtung%26%23x201C%3B.%20%26lt%3Bi%26gt%3BMeraner%20Zeitung%26lt%3B%5C%2Fi%26gt%3B%2C%2013.%20Februar%201907.%26lt%3B%5C%2Fdiv%26gt%3B%5Cn%26lt%3B%5C%2Fdiv%26gt%3B

%22%2C%22data%22%3A%7B%22itemType%22%3A%22newspaperArticle%22%2C%22title%22%3A%22Gasthofverpachtung%22%2C%22creators%22%3A%5B%7B%22creatorType%22%3A%22author%22%2C%22firstName%22%3A%22%22%2C%22lastName%22%3A%22Oberbozner%20Grund-
%20und%20Bauverein%22%7D%5D%2C%22abstractNote%22%3A%22%22%2C%22date%22%3A%221907.02.13%22%2C%22section%22%3A%22%22%2C%22ISSN%22%3A%22%22%2C%22DOI%22%3A%22%22%2C%22citationKey%22%3A%22%22%2C%22url%22%3A%22%22%2C%22language%22%3A%22dt.%22%2C%22collections%22%3A%5B%22WHLJ7Y5G%22%5D%2C%22dateModified%22%3A%222026-10-07T16%3A44%3A51Z%22%7D%7D%5D%7D

Oberbozner Grund- und Bauverein. „Gasthofverpachtung“. *Meraner Zeitung*, 13. Februar 1907.

12916061 {12916061:4AA32L2H} 1 donau-universitat-krems-department-fur-e-governance-in-wirthschaft-und-verwaltung 50 default 10947
https://kallos.kobler-margreid.com/wp-content/plugins/zotpress/
%7B%22status%22%3A%22success%22%2C%22updateneeded%22%3Afalse%2C%22instance%22%3Afalse%2C%22meta%22%3A%7B%22request_last%22%3A0%2C%22request_next%22%3A0%2C%22used_cache%22%3Atrue%7D%2C%22data%22%3A%5B%7B%22key%22%3A%224AA32L2H%22%2C%22library%22%3A%7B%22id%22%3A12916061%7D%2C%22meta%22%3A%7B%22creatorSummary%22%3A%22Kobler%22%2C%22parsedDate%22%3A%2222026-02-15%22%2C%22numChildren%22%3A0%7D%2C%22bib%22%3A%22%26lt%3Bdiv%20class%3D%26quot%3Bcsl-bib-body%26quot%3B%20style%3D%26quot%3Bline-height%3A%201.35%3B%20padding-left%3A%201em%3B%20text-indent%3A-1em%3B%26quot%3B%26gt%3B%5Cn%20%20%26lt%3Bdiv%20class%3D%26quot%3Bcsl-
entry%26quot%3B%26gt%3BKobler%2C%20Armin.%20%26%23x201E%3BAnsichtskarten%20der%20Woche%20%2816%29%20Der%20Wolfsgrubnersee%2C%20mehr%20als%20nur%20ein%20Badesee%26%23x201C%3B.%20%26lt%3Bi%26gt%3BKinsele%26lt%3B%5C%2Fi%26gt%3B%2C%2015.%20Februar%202026.%20%26lt%3Ba%20class%3D%26%23039%3Bzp-
ItemURL%26%23039%3B%20href%3D%26%23039%3Bhttps%3A%5C%2F%5C%2Fkallos.kobler-margreid.com%5C%2F2026%5C%2F02%5C%2F15%5C%2Fansichtskarten-der-woche-16%5C%2F%26%23039%3B%26gt%3Bhttps%3A%5C%2F%5C%2Fkallos.kobler-margreid.com%5C%2F2026%5C%2F02%5C%2F15%5C%2Fansichtskarten-der-woche-16%5C%2F%26lt%3B%5C%2Fa%26gt%3B.%26lt%3B%5C%2Fdiv%26gt%3B%5Cn%26lt%3B%5C%2Fdiv%26gt%3B%22%2C%22data%22%3A%7B%22itemType%22%3A%22blogPost%22%2C%22title%22%3A%22Ansichtskarten%20der%20Woche%20%2816%29%20Der%20Wolfsgrubnersee%2C%20mehr%20als%20nur%20ein%20Badesee%22%2C%22creators%22%3A%5B%7B%22creatorType%22%3A%22author%22%2C%22firstName%22%3A%2

2Armin%22%2C%22lastName%22%3A%22Kobler%22%7D%5D%2C%22abstractNote%22%3A%22B%5Cu00e4uerliche%20Strukturen%20im%20Wandel%20Wie%20ich%20bereits%20in%20einem%20fr%5Cu00fcheren%20Beitrag%20angedeutet%20habe%2C%20hat%20die%20Erschlie%5Cu00dfung%20des%20Rittner%20Hochplateaus%20durch%20die%20Zahnradbahn%20gro%5Cu00dfe%20bauliche%20Ver%5Cu00e4nderungen%20ausgel%5Cu00f6st.%20Sie%20w%5Cu00e4ren%20noch%20viel%20tiefgreifender%20gewesen%2C%20wenn%20nicht%20der%20Erste%20Weltkrieg%20und%20seine%20politischen%20Folgen%20den%20Baut%5Cu00e4tigkeiten%20eine%20unerwartete%20Unterbrechung%2C%20die%20fast%20bis%20zur%20Fertigstellung%20der%20Stra%5Cu00dfe%20im%20Jahre%20%5Cu2026%20%5Cu201eOberhofer%2C%20Unterhofer%2C%20Doppelbauer%20%282%29%5Cu201c%20weiterlesen%22%2C%22blogTitle%22%3A%22Kinsele%22%2C%22date%22%3A%222026.02.15%22%2C%22DOI%22%3A%22%22%2C%22citationKey%22%3A%22%22%2C%22url%22%3A%22https%3A%5C%2F%5C%2Fkallos.kobler-margreid.com%5C%2F2026%5C%2F02%5C%2F15%5C%2Fansichtskarten-der-woche-16%5C%2F%22%2C%22ISSN%22%3A%22%22%2C%22language%22%3A%22de%22%2C%22collections%22%3A%5B%22H5NB5SVK%22%5D%2C%22dateModified%22%3A%222026-10-13T08%3A14%3A14Z%22%7D%7D%5D%7D

Kobler, Armin. „Ansichtskarten der Woche (16) Der Wolfsgrubnersee, mehr als nur ein Badesee“. *Kinsele*, 15. Februar 2026. https://kallos.kobler-margreid.com/2026/02/15/ansichtskarten-der-woche-16/.

12916061 {12916061:3FFYSN9J} 1 donau-universitat-krems-department-fur-e-governance-in-wirthschaft-und-verwaltung 50 default 10947 https://kallos.kobler-margreid.com/wp-content/plugins/zotpress/%7B%22status%22%3A%22success%22%2C%22updateneeded%22%3Afalse%2C%22instance%22%3Afalse%2C%22meta%22%3A%7B%22request_last%22%3A0%2C%22request_next%22%3A0%2C%22used_cache%22%3Atrue%7D%2C%22data%22%3A%5B%7B%22key%22%3A%223FFYSN9J%22%2C%22library%22%3A%7B%22id%22%3A12916061%7D%2C%22meta%22%3A%7B%22creatorSummary%22%3A%22o.A.%22%2C%22numChildren%22%3A1%7D%2C%22bib%22%3A%22%26lt%3Bdiv%20class%3D%26quot%3Bcsl-bib-body%26quot%3B%20style%3D%26quot%3Bline-height%3A%201.35%3B%20padding-left%3A%201em%3B%20text-indent%3A-1em%3B%26quot%3B%26gt%3B%5Cn%20%20%26lt%3Bdiv%20class%3D%26quot%3Bcsl-entry%26quot%3B%26gt%3Bo.A.%20%26lt%3Bi%26gt%3B85%20Jahre%20Rittner%20Bahn%20%26%23x2013%3B%2085%20anni%20trenino%20del%20Renon%20%26%23x2013%3B%20Triebwagen%202%20bei%20der%20Ausfahrt%20aus%20Oberbozen%26lt%3B

%5C%2Fi%26gt%3B.%20Ansichtskarte%2C%20Anfang%2020.%20Jahrhundert.%20Sammlung%20A.%20Kobler.%26lt%3B%5C%2Fdiv%26gt%3B%5Cn%26lt%3B%5C%2Fdiv%26gt%3B%22%2C%22data%22%3A%7B%22itemType%22%3A%22artwork%22%2C%22title%22%3A%2285%20Jahre%20Rittner%20Bahn%20%5Cu2013%2085%20anni%20trenino%20del%20Renon%20%5Cu2013%20Triebwagen%202%20bei%20der%20Ausfahrt%20aus%20Oberbozen%22%2C%22creators%22%3A%5B%7B%22creatorType%22%3A%22artist%22%2C%22firstName%22%3A%22%22%2C%22lastName%22%3A%22o.A.%22%7D%5D%2C%22abstractNote%22%3A%22%22%2C%22artworkMedium%22%3A%22Ansichtskarte%22%2C%22artworkSize%22%3A%22%22%2C%22date%22%3A%22Anfang%2020.%20Jahrhundert%22%2C%22eventPlace%22%3A%22%22%2C%22DOI%22%3A%22%22%2C%22citationKey%22%3A%22%22%2C%22url%22%3A%22%22%2C%22language%22%3A%22%22%2C%22collections%22%3A%5B%22WM2DAINB%22%5D%2C%22dateModified%22%3A%222026-10-07T16%3A53%3A34Z%22%7D%7D%5D%7D

o.A. *85 Jahre Rittner Bahn – 85 anni trenino del Renon – Triebwagen 2 bei der Ausfahrt aus Oberbozen*. Ansichtskarte, Anfang 20. Jahrhundert. Sammlung A. Kobler.

12916061 {12916061:DSZELEUJ} 1 donau-universitat-krems-department-fur-e-governance-in-wirthschaft-und-verwaltung 50 default 10947 https://kallos.kobler-margreid.com/wp-content/plugins/zotpress/%7B%22status%22%3A%22success%22%2C%22updateneeded%22%3Afalse%2C%22instance%22%3Afalse%2C%22meta%22%3A%7B%22request_last%22%3A0%2C%22request_next%22%3A0%2C%22used_cache%22%3Atrue%7D%2C%22data%22%3A%5B%7B%22key%22%3A%22DSZELEUJ%22%2C%22library%22%3A%7B%22id%22%3A12916061%7D%2C%22meta%22%3A%7B%22creatorSummary%22%3A%22Demar%20et%20al.%22%2C%22parsedDate%22%3A%222007%22%2C%22numChildren%22%3A0%7D%2C%22bib%22%3A%22%26lt%3Bdiv%20class%3D%26quot%3Bcsl-bib-body%26quot%3B%20style%3D%26quot%3Bline-height%3A%201.35%3B%20padding-left%3A%201em%3B%20text-indent%3A-1em%3B%26quot%3B%26gt%3B%5Cn%20%20%26lt%3Bdiv%20class%3D%26quot%3Bcsl-entry%26quot%3B%26gt%3BDemar%2C%20Klaus%2C%20G%26%23xFC%3Bnter%20Denoth%2C%20Helmut%20Petrovitsch%2C%20und%20Werner%20Schindl.%20%26lt%3Bi%26gt%3BRittnerbahn%3A%20Eisenbahn%20am%20Berg%20-%20in%20Vergangenheit%2C%20Gegenwart%20und%20Zukunft%26lt%3B%5C%2Fi%26gt%3B.%20Bozen%3A%20Athesia%2C%202007.%26lt%3B%5C%2Fdiv%26gt%3B%5Cn%26lt%3B%5C%2Fdiv%26gt%3B%22%2C%22data%22%3A%7B%22itemType%22%3A%22book%22%2C%22title%22%3A%22Rittnerbahn%3A%20Eisenbahn%20am%20Berg%20-%20in%20Vergangenheit%2C%20Gegenwart%20und%20Zukunft%22%2C%22creators%

22%3A%5B%7B%22creatorType%22%3A%22author%22%2C%22firstName%22%3A%22Kla
us%22%2C%22lastName%22%3A%22Demar%22%7D%2C%7B%22creatorType%22%3A%22au
thor%22%2C%22firstName%22%3A%22G%5Cu00fcnter%22%2C%22lastName%22%3A%22
Denoth%22%7D%2C%7B%22creatorType%22%3A%22author%22%2C%22firstName%22%3
A%22Helmut%22%2C%22lastName%22%3A%22Petrovitsch%22%7D%2C%7B%22creatorT
ype%22%3A%22author%22%2C%22firstName%22%3A%22Werner%22%2C%22lastName%2
2%3A%22Schindl%22%7D%5D%2C%22abstractNote%22%3A%22%22%2C%22date%22%3A%
222007%22%2C%22originalDate%22%3A%22%22%2C%22originalPublisher%22%3A%22
2%22%2C%22originalPlace%22%3A%22%22%2C%22format%22%3A%22%22%2C%22ISBN%
22%3A%22978-88-6011-080-0%22%2C%22DOI%22%3A%22%22%2C%22citationKey%22%
3A%22%22%2C%22url%22%3A%22%22%2C%22ISSN%22%3A%22%22%2C%22language%22%3
A%22%22%2C%22collections%22%3A%5B%228TU88VMF%22%2C%22IIZRSL9I%22%5D%2C
%22dateModified%22%3A%222025-03-07T16%3A27%3A45Z%22%7D%7D%5D%7D

Demar, Klaus, Günter Denoth, Helmut Petrovitsch, und Werner Schindl. *Rittnerbahn: Eisenbahn am Berg - in Vergangenheit, Gegenwart und Zukunft*. Bozen: Athesia, 2007.

12916061 {12916061:Y78VHTEE} 1 donau-universitat-krems-department-fur-e-governance-in-wirthschaft-und-verwaltung 50 default 10947
https://kallos.kobler-margreid.com/wp-content/plugins/zotpress/
%7B%22status%22%3A%22success%22%2C%22updateneeded%22%3Afalse%2C%22inst
ance%22%3Afalse%2C%22meta%22%3A%7B%22request_last%22%3A0%2C%22request_
next%22%3A0%2C%22used_cache%22%3Atrue%7D%2C%22data%22%3A%5B%7B%22key%2
2%3A%22Y78VHTEE%22%2C%22library%22%3A%7B%22id%22%3A12916061%7D%2C%22me
ta%22%3A%7B%22creatorSummary%22%3A%22o.A.%22%2C%22parsedDate%22%3A%221
912-08-23%22%2C%22numChildren%22%3A0%7D%2C%22bib%22%3A%22%26lt%3Bdiv%2
0class%3D%26quot%3Bcsl-bib-body%26quot%3B%20style%3D%26quot%3Bline-
height%3A%201.35%3B%20padding-left%3A%201em%3B%20text-
indent%3A-1em%3B%26quot%3B%26gt%3B%5Cn%20%20%26lt%3Bdiv%20class%3D%26q
uot%3Bcsl-
entry%26quot%3B%26gt%3Bo.A.%20%26%23x201E%3BEinstandschie%26%23xDF%3Be
n%26%23x201C%3B.%20%26lt%3Bi%26gt%3BBozner%20Nachrichten%26lt%3B%5C%2F
i%26gt%3B%2C%2023.%20August%201912.%26lt%3B%5C%2Fdiv%26gt%3B%5Cn%26lt%
3B%5C%2Fdiv%26gt%3B%22%2C%22data%22%3A%7B%22itemType%22%3A%22newspaper
Article%22%2C%22title%22%3A%22Einstandschie%5Cu00dfen%22%2C%22creators
%22%3A%5B%7B%22creatorType%22%3A%22author%22%2C%22firstName%22%3A%22%2
2%2C%22lastName%22%3A%22o.A.%22%7D%5D%2C%22abstractNote%22%3A%22%22%2C
%22date%22%3A%221912.08.23%22%2C%22section%22%3A%22%22%2C%22ISSN%22%3A
%22%22%2C%22DOI%22%3A%22%22%2C%22citationKey%22%3A%22%22%2C%22url%22%3

A%22%22%2C%22language%22%3A%22%22%2C%22collections%22%3A%5B%22WHLJ7Y5G%22%5D%2C%22dateModified%22%3A%222026-10-07T16%3A59%3A18Z%22%7D%7D%5D%7D

o.A. „Einstandschießen“. *Bozner Nachrichten*, 23. August 1912.

12916061 {12916061:U3FVDD9P} 1 donau-universitat-krems-department-fur-e-governance-in-wirthschaft-und-verwaltung 50 default 10947 https://kallos.kobler-margreid.com/wp-content/plugins/zotpress/%7B%22status%22%3A%22success%22%2C%22updateneeded%22%3Afalse%2C%22instance%22%3Afalse%2C%22meta%22%3A%7B%22request_last%22%3A0%2C%22request_next%22%3A0%2C%22used_cache%22%3Atrue%7D%2C%22data%22%3A%5B%7B%22key%22%3A%22U3FVDD9P%22%2C%22library%22%3A%7B%22id%22%3A12916061%7D%2C%22meta%22%3A%7B%22creatorSummary%22%3A%22Unterhofer%22%2C%22parsedDate%22%3A%221996%22%2C%22numChildren%22%3A2%7D%2C%22bib%22%3A%22%26lt%3Bdiv%20class%3D%26quot%3Bcsl-bib-body%26quot%3B%20style%3D%26quot%3Bline-height%3A%201.35%3B%20padding-left%3A%201em%3B%20text-indent%3A-1em%3B%26quot%3B%26gt%3B%5Cn%20%20%26lt%3Bdiv%20class%3D%26quot%3Bcsl-entry%26quot%3B%26gt%3BUnterhofer%2C%20Beatrix.%20%26lt%3Bi%26gt%3BHans%20von%20Hoffensthal%3A%20ein%20Leben%20in%20der%20Sommerfrische%26lt%3B%5C%2Fi%26gt%3B.%20Bozen%3A%20Edition%20Raetia%2C%201996.%26lt%3B%5C%2Fdiv%26gt%3B%5Cn%26lt%3B%5C%2Fdiv%26gt%3B%22%2C%22data%22%3A%7B%22itemType%22%3A%22book%22%2C%22title%22%3A%22Hans%20von%20Hoffensthal%3A%20ein%20Leben%20in%20der%20Sommerfrische%22%2C%22creators%22%3A%5B%7B%22creatorType%22%3A%22author%22%2C%22firstName%22%3A%22Beatrix%22%2C%22lastName%22%3A%22Unterhofer%22%7D%5D%2C%22abstractNote%22%3A%22%22%2C%22date%22%3A%221996%22%2C%22originalDate%22%3A%22%22%2C%22originalPublisher%22%3A%22%22%2C%22originalPlace%22%3A%22%22%2C%22format%22%3A%22%22%2C%22ISBN%22%3A%22978-88-7283-087-1%22%2C%22DOI%22%3A%22%22%2C%22citationKey%22%3A%22%22%2C%22url%22%3A%22%22%2C%22ISSN%22%3A%22%22%2C%22language%22%3A%22ger%22%2C%22collections%22%3A%5B%228TU88VMF%22%2C%222IIZRSL9I%22%5D%2C%22dateModified%22%3A%222023-11-06T15%3A17%3A12Z%22%7D%7D%5D%7D

Unterhofer, Beatrix. *Hans von Hoffensthal: ein Leben in der Sommerfrische*. Bozen: Edition Raetia, 1996.

12916061 {12916061:VLDXYTTG} 1 donau-universitat-krems-department-fur-e-governance-in-wirthschaft-und-verwaltung 50 default 10947 https://kallos.kobler-margreid.com/wp-content/plugins/zotpress/%7B%22status%22%3A%22success%22%2C%22updateneeded%22%3Afalse%2C%22inst

ance%22%3Afalse%2C%22meta%22%3A%7B%22request_last%22%3A0%2C%22request_next%22%3A0%2C%22used_cache%22%3Atrue%7D%2C%22data%22%3A%5B%7B%22key%22%3A%22VLDXYTTG%22%2C%22library%22%3A%7B%22id%22%3A12916061%7D%2C%22meta%22%3A%7B%22creatorSummary%22%3A%22Foto%20Fr%5Cu00e4nzl%22%2C%22numChildren%22%3A1%7D%2C%22bib%22%3A%22%26lt%3Bdiv%20class%3D%26quot%3Bcsl-bib-body%26quot%3B%20style%3D%26quot%3Bline-height%3A%201.35%3B%20padding-left%3A%201em%3B%20text-indent%3A-1em%3B%26quot%3B%26gt%3B%5Cn%20%20%26lt%3Bdiv%20class%3D%26quot%3Bcsl-entry%26quot%3B%26gt%3BFoto%20Fr%26%23xE4%3Bnzl.%20%26lt%3Bi%26gt%3BS%26%23xFC%3Bdtirol%2C%20Rittnerbahn%3A%20Oberbozen%201220m.%20H%26%23xF4%3Btel%20u.%20Pension%20Hofer%20gg.%20die%20Ultner%20Berge.%26lt%3B%5C%2Fi%26gt%3B%20Ansichtskarte%2C%20Anfang%2020.%20Jhd.%20Sammlung%20A.%20Kobler.%26lt%3B%5C%2Fdiv%26gt%3B%5Cn%26lt%3B%5C%2Fdiv%26gt%3B%22%2C%22data%22%3A%7B%22itemType%22%3A%22artwork%22%2C%22title%22%3A%22S%5Cu00fcdtirol%2C%20Rittnerbahn%3A%20Oberbozen%201220m.%20H%5Cu00f4tel%20u.%20Pension%20Hofer%20gg.%20die%20Ultner%20Berge.%22%2C%22creators%22%3A%5B%7B%22creatorType%22%3A%22artist%22%2C%22firstName%22%3A%22%22%2C%22lastName%22%3A%22Foto%20Fr%5Cu00e4nzl%22%7D%5D%2C%22abstractNote%22%3A%22%22%2C%22artworkMedium%22%3A%22Ansichtskarte%22%2C%22artworkSize%22%3A%22%22%2C%22date%22%3A%22Anfang%2020.%20Jhd.%22%2C%22eventPlace%22%3A%22%22%2C%22DOI%22%3A%22%22%2C%22citationKey%22%3A%22%22%2C%22url%22%3A%22%22%2C%22language%22%3A%22%22%2C%22collections%22%3A%5B%22WM2DAINB%22%5D%2C%22dateModified%22%3A%222026-10-07T17%3A00%3A08Z%22%7D%7D%5D%7D

Foto Fränzl. *Südtirol, Rittnerbahn: Oberbozen 1220m. Hôtel u. Pension Hofer gg. die Ultner Berge.* Ansichtskarte, Anfang 20. Jhd. Sammlung A. Kobler.

12916061 {12916061:2QAXIYNE} 1 donau-universitat-krems-department-fur-e-governance-in-wirthschaft-und-verwaltung 50 default 10947 https://kallos.kobler-margreid.com/wp-content/plugins/zotpress/%7B%22status%22%3A%22success%22%2C%22updateneeded%22%3Afalse%2C%22instance%22%3Afalse%2C%22meta%22%3A%7B%22request_last%22%3A0%2C%22request_next%22%3A0%2C%22used_cache%22%3Atrue%7D%2C%22data%22%3A%5B%7B%22key%22%3A%222QAXIYNE%22%2C%22library%22%3A%7B%22id%22%3A12916061%7D%2C%22meta%22%3A%7B%22creatorSummary%22%3A%22Parkhotel%20Holzner%20GmbH%22%2C%22numChildren%22%3A1%7D%2C%22bib%22%3A%22%26lt%3Bdiv%20class%3D%26quot%3Bcsl-bib-body%26quot%3B%20style%3D%26quot%3Bline-

height%3A%201.35%3B%20padding-left%3A%201em%3B%20text-
indent%3A-1em%3B%26quot%3B%26gt%3B%5Cn%20%20%26lt%3Bdiv%20class%3D%26q
uot%3Bcsl-
entry%26quot%3B%26gt%3BParkhotel%20Holzner%20GmbH.%20%26%23x201E%3BGes
chichte%20-
%20historisches%20Hotel%20am%20Ritten%20in%20S%26%23xFC%3Bdtirol%26%23
x201C%3B.%20Zugriff%20am%207.%20Oktober%202026.%20%26lt%3Ba%20class%3D
%26%23039%3Bzp-
ItemURL%26%23039%3B%20href%3D%26%23039%3Bhttps%3A%5C%2F%5C%2Fwww.parkh
otel-
holzner.com%5C%2Fde%5C%2Fhotel%5C%2Fgeschichte.html%26%23039%3B%26gt%3
Bhttps%3A%5C%2F%5C%2Fwww.parkhotel-holzner.com%5C%2Fde%5C%2Fhotel%5C%2
Fgeschichte.html%26lt%3B%5C%2Fa%26gt%3B.%26lt%3B%5C%2Fdiv%26gt%3B%5Cn%
26lt%3B%5C%2Fdiv%26gt%3B%22%2C%22data%22%3A%7B%22itemType%22%3A%22webp
age%22%2C%22title%22%3A%22Geschichte%20-
%20historisches%20Hotel%20am%20Ritten%20in%20S%5Cu00fcdtirol%22%2C%22c
reators%22%3A%5B%7B%22creatorType%22%3A%22author%22%2C%22firstName%22%
3A%22%22%2C%22lastName%22%3A%22Parkhotel%20Holzner%20GmbH%22%7D%5D%2C%
22abstractNote%22%3A%22%22%2C%22date%22%3A%22%22%2C%22DOI%22%3A%22%22%
2C%22citationKey%22%3A%22%22%2C%22url%22%3A%22https%3A%5C%2F%5C%2Fwww.
parkhotel-
holzner.com%5C%2Fde%5C%2Fhotel%5C%2Fgeschichte.html%22%2C%22language%2
2%3A%22%22%2C%22collections%22%3A%5B%22H5NB5SVK%22%5D%2C%22dateModifie
d%22%3A%222026-10-13T08%3A14%3A14Z%22%7D%7D%5D%7D

Parkhotel Holzner GmbH. „Geschichte - historisches Hotel am Ritten in Südtirol“. Zugriff am 7. Oktober 2026. https://www.parkhotel-holzner.com/de/hotel/geschichte.html.

12916061 {12916061:REIJNAMN} 1 donau-universitat-krems-department-fur-e-governance-in-wirthschaft-und-verwaltung 50 default 10947
https://kallos.kobler-margreid.com/wp-content/plugins/zotpress/
%7B%22status%22%3A%22success%22%2C%22updateneeded%22%3Afalse%2C%22inst
ance%22%3Afalse%2C%22meta%22%3A%7B%22request_last%22%3A0%2C%22request_
next%22%3A0%2C%22used_cache%22%3Atrue%7D%2C%22data%22%3A%5B%7B%22key%2
2%3A%22REIJNAMN%22%2C%22library%22%3A%7B%22id%22%3A12916061%7D%2C%22me
ta%22%3A%7B%22creatorSummary%22%3A%22o.A.%22%2C%22parsedDate%22%3A%221
921-08-18%22%2C%22numChildren%22%3A1%7D%2C%22bib%22%3A%22%26lt%3Bdiv%2
0class%3D%26quot%3Bcsl-bib-body%26quot%3B%20style%3D%26quot%3Bline-
height%3A%201.35%3B%20padding-left%3A%201em%3B%20text-

indent%3A-1em%3B%26quot%3B%26gt%3B%5Cn%20%20%26lt%3Bdiv%20class%3D%26quot%3Bcsl-entry%26quot%3B%26gt%3Bo.A.%20%26%23x201E%3BBesitzwechsel%26%23x201C%3B.%20%26lt%3Bi%26gt%3BS%26%23xFC%3Bdtiroler%20Landeszeitung%26lt%3B%5C%2Fi%26gt%3B%2C%2018.%20August%201921.%26lt%3B%5C%2Fdiv%26gt%3B%5Cn%26lt%3B%5C%2Fdiv%26gt%3B%22%2C%22data%22%3A%7B%22itemType%22%3A%22newspaperArticle%22%2C%22title%22%3A%22Besitzwechsel%22%2C%22creators%22%3A%5B%7B%22creatorType%22%3A%22author%22%2C%22firstName%22%3A%22%22%2C%22lastName%22%3A%22o.A.%22%7D%5D%2C%22abstractNote%22%3A%22%22%2C%22date%22%3A%221921.08.18%22%2C%22section%22%3A%22%22%2C%22ISSN%22%3A%22%22%2C%22DOI%22%3A%22%22%2C%22citationKey%22%3A%22%22%2C%22url%22%3A%22%22%2C%22language%22%3A%22%22%2C%22collections%22%3A%5B%22WHLJ7Y5G%22%5D%2C%22dateModified%22%3A%222026-09-25T06%3A46%3A26Z%22%7D%7D%5D%7D

o.A. „Besitzwechsel“. *Südtiroler Landeszeitung*, 18. August 1921.

12916061 {12916061:JHHQEXMY} 1 donau-universitat-krems-department-fur-e-governance-in-wirthschaft-und-verwaltung 50 default 10947 https://kallos.kobler-margreid.com/wp-content/plugins/zotpress/%7B%22status%22%3A%22success%22%2C%22updateneeded%22%3Afalse%2C%22instance%22%3Afalse%2C%22meta%22%3A%7B%22request_last%22%3A0%2C%22request_next%22%3A0%2C%22used_cache%22%3Atrue%7D%2C%22data%22%3A%5B%7B%22key%22%3A%22JHHQEXMY%22%2C%22library%22%3A%7B%22id%22%3A12916061%7D%2C%22meta%22%3A%7B%22creatorSummary%22%3A%22Wolff%22%2C%22parsedDate%22%3A%221930%22%2C%22numChildren%22%3A0%7D%2C%22bib%22%3A%22%26lt%3Bdiv%20class%3D%26quot%3Bcsl-bib-body%26quot%3B%20style%3D%26quot%3Bline-height%3A%201.35%3B%20padding-left%3A%201em%3B%20text-indent%3A-1em%3B%26quot%3B%26gt%3B%5Cn%20%20%26lt%3Bdiv%20class%3D%26quot%3Bcsl-entry%26quot%3B%26gt%3BWolff%2C%20Karl%20Felix.%20%26lt%3Bi%26gt%3BRen%26%23xF2%3Bn%20%26%23x2013%3B%20kleiner%20F%26%23xFC%3Bhrer%26lt%3B%5C%2Fi%26gt%3B.%20Bozen%3A%20G.%20Ferrari%2C%201930.%26lt%3B%5C%2Fdiv%26gt%3B%5Cn%26lt%3B%5C%2Fdiv%26gt%3B%22%2C%22data%22%3A%7B%22itemType%22%3A%22book%22%2C%22title%22%3A%22Ren%5Cu00f2n%20%5Cu2013%20kleiner%20F%5Cu00fchrer%22%2C%22creators%22%3A%5B%7B%22creatorType%22%3A%22author%22%2C%22firstName%22%3A%22Karl%20Felix%22%2C%22lastName%22%3A%22Wolff%22%7D%5D%2C%22abstractNote%22%3A%22%22%2C%22date%22%3A%221930%22%2C%22originalDate%22%3A%22%22%2C%22originalPublisher%22%3A%22%22%2C%22originalPlace%22%3A%22%22%2C%22format%22%3A%22%22%2C%22ISBN%22%3A%22%22%2

C%22DOI%22%3A%22%22%2C%22citationKey%22%3A%22%22%2C%22url%22%3A%22%22%2C%22ISSN%22%3A%22%22%2C%22language%22%3A%22%22%2C%22collections%22%3A%5B%22IIZRSL9I%22%5D%2C%22dateModified%22%3A%222026-02-15T15%3A23%3A14Z%22%7D%7D%5D%7D

Wolff, Karl Felix. *Renòn – kleiner Führer*. Bozen: G. Ferrari, 1930.

12916061 {12916061:ACRGYDTA} 1 donau-universitat-krems-department-fur-e-governance-in-wirthschaft-und-verwaltung 50 default 10947 https://kallos.kobler-margreid.com/wp-content/plugins/zotpress/%7B%22status%22%3A%22success%22%2C%22updateneeded%22%3Afalse%2C%22instance%22%3Afalse%2C%22meta%22%3A%7B%22request_last%22%3A0%2C%22request_next%22%3A0%2C%22used_cache%22%3Atrue%7D%2C%22data%22%3A%5B%7B%22key%22%3A%22ACRGYDTA%22%2C%22library%22%3A%7B%22id%22%3A12916061%7D%2C%22meta%22%3A%7B%22creatorSummary%22%3A%22Foto%20Fr%5Cu00e4nzl%22%2C%22numChildren%22%3A1%7D%2C%22bib%22%3A%22%26lt%3Bdiv%20class%3D%26quot%3Bcsl-bib-body%26quot%3B%20style%3D%26quot%3Bline-height%3A%201.35%3B%20padding-left%3A%201em%3B%20text-indent%3A-1em%3B%26quot%3B%26gt%3B%5Cn%20%20%26lt%3Bdiv%20class%3D%26quot%3Bcsl-entry%26quot%3B%26gt%3BFoto%20Fr%26%23xE4%3Bnzl.%20%26lt%3Bi%26gt%3BSoprabolzano%20m.%201220%20sul%20R%26%23xE8%3Bnon.%20H%26%23xF4%3Btel%20Friedl%26lt%3B%5C%2Fi%26gt%3B.%20Ansichtskarte%2C%20Zwischenkriegszeit.%20Sammlung%20A.%20Kobler.%26lt%3B%5C%2Fdiv%26gt%3B%5Cn%26lt%3B%5C%2Fdiv%26gt%3B%22%2C%22data%22%3A%7B%22itemType%22%3A%22artwork%22%2C%22title%22%3A%22Soprabolzano%20m.%201220%20sul%20R%5Cu00e8non.%20H%5Cu00f4tel%20Friedl%22%2C%22creators%22%3A%5B%7B%22creatorType%22%3A%22artist%22%2C%22firstName%22%3A%22%22%2C%22lastName%22%3A%22Foto%20Fr%5Cu00e4nzl%22%7D%5D%2C%22abstractNote%22%3A%22%22%2C%22artworkMedium%22%3A%22Ansichtskarte%22%2C%22artworkSize%22%3A%22%22%2C%22date%22%3A%22Zwischenkriegszeit%22%2C%22eventPlace%22%3A%22%22%2C%22DOI%22%3A%22%22%2C%22citationKey%22%3A%22%22%2C%22url%22%3A%22%22%2C%22language%22%3A%22%22%2C%22collections%22%3A%5B%22WM2DAINB%22%5D%2C%22dateModified%22%3A%222025-01-09T21%3A59%3A48Z%22%7D%7D%5D%7D

Foto Fränzl. *Soprabolzano m. 1220 sul Rènon. Hôtel Friedl*. Ansichtskarte, Zwischenkriegszeit. Sammlung A. Kobler.

12916061 {12916061:BS92V7F4} 1 donau-universitat-krems-department-fur-e-governance-in-wirthschaft-und-verwaltung 50 default 10947 https://kallos.kobler-margreid.com/wp-content/plugins/zotpress/%7B%22status%22%3A%22success%22%2C%22updateneeded%22%3Afalse%2C%22inst

ance%22%3Afalse%2C%22meta%22%3A%7B%22request_last%22%3A0%2C%22request_next%22%3A0%2C%22used_cache%22%3Atrue%7D%2C%22data%22%3A%5B%7B%22key%22%3A%22BS92V7F4%22%2C%22library%22%3A%7B%22id%22%3A12916061%7D%2C%22meta%22%3A%7B%22creatorSummary%22%3A%22Foto%20Fr%5Cu00e4nzl%22%2C%22numChildren%22%3A1%7D%2C%22bib%22%3A%22%26lt%3Bdiv%20class%3D%26quot%3Bcsl-bib-body%26quot%3B%20style%3D%26quot%3Bline-height%3A%201.35%3B%20padding-left%3A%201em%3B%20text-indent%3A-1em%3B%26quot%3B%26gt%3B%5Cn%20%20%26lt%3Bdiv%20class%3D%26quot%3Bcsl-entry%26quot%3B%26gt%3BFoto%20Fr%26%23xE4%3Bnzl.%20%26lt%3Bi%26gt%3BSoprabolzano%20m.%201220%20sul%20Ren%26%23xF2%3Bn%26lt%3B%5C%2Fi%26gt%3B.%20Ansichtskarte%2C%20Zwischenkriegszeit.%20Sammlung%20A.%20Kobler.%26lt%3B%5C%2Fdiv%26gt%3B%5Cn%26lt%3B%5C%2Fdiv%26gt%3B%22%2C%22data%22%3A%7B%22itemType%22%3A%22artwork%22%2C%22title%22%3A%22Soprabolzano%20m.%201220%20sul%20Ren%5Cu00f2n%22%2C%22creators%22%3A%5B%7B%22creatorType%22%3A%22artist%22%2C%22firstName%22%3A%22%22%2C%22lastName%22%3A%22Foto%20Fr%5Cu00e4nzl%22%7D%5D%2C%22abstractNote%22%3A%22%22%2C%22artworkMedium%22%3A%22Ansichtskarte%22%2C%22artworkSize%22%3A%22%22%2C%22date%22%3A%22Zwischenkriegszeit%22%2C%22eventPlace%22%3A%22%22%2C%22DOI%22%3A%22%22%2C%22citationKey%22%3A%22%22%2C%22url%22%3A%22%22%2C%22language%22%3A%22%22%2C%22collections%22%3A%5B%22WM2DAINB%22%5D%2C%22dateModified%22%3A%222025-08-08T19%3A18%3A28Z%22%7D%7D%5D%7D

Foto Fränzl. *Soprabolzano m. 1220 sul Renòn*. Ansichtskarte, Zwischenkriegszeit. Sammlung A. Kobler.

12916061 {12916061:IXJV26S8} 1 donau-universitat-krems-department-fur-e-governance-in-wirthschaft-und-verwaltung 50 default 10947 https://kallos.kobler-margreid.com/wp-content/plugins/zotpress/%7B%22status%22%3A%22success%22%2C%22updateneeded%22%3Afalse%2C%22instance%22%3Afalse%2C%22meta%22%3A%7B%22request_last%22%3A0%2C%22request_next%22%3A0%2C%22used_cache%22%3Atrue%7D%2C%22data%22%3A%5B%7B%22key%22%3A%22IXJV26S8%22%2C%22library%22%3A%7B%22id%22%3A12916061%7D%2C%22meta%22%3A%7B%22creatorSummary%22%3A%22o.A.%22%2C%22parsedDate%22%3A%221933-06-24%22%2C%22numChildren%22%3A0%7D%2C%22bib%22%3A%22%26lt%3Bdiv%20class%3D%26quot%3Bcsl-bib-body%26quot%3B%20style%3D%26quot%3Bline-height%3A%201.35%3B%20padding-left%3A%201em%3B%20text-indent%3A-1em%3B%26quot%3B%26gt%3B%5Cn%20%20%26lt%3Bdiv%20class%3D%26quot%3Bcsl-entry%26quot%3B%26gt%3Bo.A.%20%26%23x201E%3BBetr%26%23xFC%3Bgerische%2

0Krida%26%23x201C%3B.%20%26lt%3Bi%26gt%3BInnsbrucker%20Nachrichten%26lt%3B%5C%2Fi%26gt%3B%2C%2024.%20Juni%201933.%26lt%3B%5C%2Fdiv%26gt%3B%5Cn%26lt%3B%5C%2Fdiv%26gt%3B%22%2C%22data%22%3A%7B%22itemType%22%3A%22newspaperArticle%22%2C%22title%22%3A%22Betr%5Cu00fcgerische%20Krida%22%2C%22creators%22%3A%5B%7B%22creatorType%22%3A%22author%22%2C%22firstName%22%3A%22%22%2C%22lastName%22%3A%22o.A.%22%7D%5D%2C%22abstractNote%22%3A%22Nachruf%20%20Josef%20von%20Kinsele.%22%2C%22date%22%3A%221933.06.24%22%2C%22section%22%3A%22%22%2C%22ISSN%22%3A%22%22%2C%22DOI%22%3A%22%22%2C%22citationKey%22%3A%22%22%2C%22url%22%3A%22%22%2C%22language%22%3A%22%22%2C%22collections%22%3A%5B%22WHLJ7Y5G%22%5D%2C%22dateModified%22%3A%222026-10-07T17%3A20%3A06Z%22%7D%7D%5D%7D

o.A. „Betrügerische Krida“. *Innsbrucker Nachrichten*, 24. Juni 1933.

12916061 {12916061:U96BEGRM} 1 apa 50 default 10947
https://kallos.kobler-margreid.com/wp-content/plugins/zotpress/%7B%22status%22%3A%22success%22%2C%22updateneeded%22%3Afalse%2C%22instance%22%3Afalse%2C%22meta%22%3A%7B%22request_last%22%3A0%2C%22request_next%22%3A0%2C%22used_cache%22%3Atrue%7D%2C%22data%22%3A%5B%7B%22key%22%3A%22U96BEGRM%22%2C%22library%22%3A%7B%22id%22%3A12916061%7D%2C%22meta%22%3A%7B%22creatorSummary%22%3A%22Eyrl%22%2C%22parsedDate%22%3A%221925%22%2C%22numChildren%22%3A0%7D%2C%22bib%22%3A%22%26lt%3Bdiv%20class%3D%26quot%3Bcsl-bib-body%26quot%3B%20style%3D%26quot%3Bline-height%3A%202%3B%20padding-left%3A%201em%3B%20text-indent%3A-1em%3B%26quot%3B%26gt%3B%5Cn%20%20%26lt%3Bdiv%20class%3D%26quot%3Bcsl-entry%26quot%3B%26gt%3BEyrl%2C%20G.%20B.%20von.%20%281925%29.%20Beitr%26%23xE4%3Bge%20zu%20einer%20geschichtlichen%20Darstellung%20der%20Entwicklung%20der%20Sommerfrisch-Ansiedelungen%20auf%20dem%20Ritten.%20%26lt%3Bi%26gt%3BDer%20Schlern%20%26%23x2013%3B%20Zeitschrift%20Des%20Vereines%20F%26%23xFC%3Br%20Heimatschutz%26lt%3B%5C%2Fi%26gt%3B%2C%20%26lt%3Bi%26gt%3B6%26lt%3B%5C%2Fi%26gt%3B%2C%20183%26%23x2013%3B186.%26lt%3B%5C%2Fdiv%26gt%3B%5Cn%26lt%3B%5C%2Fdiv%26gt%3B%22%2C%22data%22%3A%7B%22itemType%22%3A%22journalArticle%22%2C%22title%22%3A%22Beitr%5Cu00e4ge%20zu%20einer%20geschichtlichen%20Darstellung%20der%20Entwicklung%20der%20Sommerfrisch-Ansiedelungen%20auf%20dem%20Ritten%22%2C%22creators%22%3A%5B%7B%22creatorType%22%3A%22author%22%2C%22firstName%22%3A%22Georg%20Baron%20von%22%2C%22lastName%22%3A%22Eyrl%22%7D%5D%2C%22abstractNote%22%3A%22Nr.%20

22%20Villa%20Kinsele.%22%2C%22date%22%3A%221925%22%2C%22section%22%3A%22%22%2C%22partNumber%22%3A%22%22%2C%22partTitle%22%3A%22%22%2C%22DOI%22%3A%22%22%2C%22citationKey%22%3A%22%22%2C%22url%22%3A%22%22%2C%22PMID%22%3A%22%22%2C%22PMCID%22%3A%22%22%2C%22ISSN%22%3A%22%22%2C%22language%22%3A%22%22%2C%22collections%22%3A%5B%22NBDST4RE%22%5D%2C%22dateModified%22%3A%222023-12-19T08%3A33%3A29Z%22%7D%7D%5D%7D

Eyrl, G. B. von. (1925). Beiträge zu einer geschichtlichen Darstellung der Entwicklung der Sommerfrisch-Ansiedelungen auf dem Ritten. *Der Schlern – Zeitschrift Des Vereines Für Heimatschutz*, *6*, 183–186.

12916061 {12916061:TYXZJANN} 1 donau-universitat-krems-department-fur-e-governance-in-wirthschaft-und-verwaltung 50 default 10947 https://kallos.kobler-margreid.com/wp-content/plugins/zotpress/%7B%22status%22%3A%22success%22%2C%22updateneeded%22%3Afalse%2C%22instance%22%3Afalse%2C%22meta%22%3A%7B%22request_last%22%3A0%2C%22request_next%22%3A0%2C%22used_cache%22%3Atrue%7D%2C%22data%22%3A%5B%7B%22key%22%3A%22TYXZJANN%22%2C%22library%22%3A%7B%22id%22%3A12916061%7D%2C%22meta%22%3A%7B%22creatorSummary%22%3A%22Kobler%22%2C%22parsedDate%22%3A%2222021-04-11%22%2C%22numChildren%22%3A1%7D%2C%22bib%22%3A%22%26lt%3Bdiv%20class%3D%26quot%3Bcsl-bib-body%26quot%3B%20style%3D%26quot%3Bline-height%3A%201.35%3B%20padding-left%3A%201em%3B%20text-indent%3A-1em%3B%26quot%3B%26gt%3B%5Cn%20%20%26lt%3Bdiv%20class%3D%26quot%3Bcsl-entry%26quot%3B%26gt%3BKobler%2C%20Armin.%20%26%23x201E%3BEin%20j%26%23xE4%3Bhrliches%20Andenken%26%23x201C%3B.%20%26lt%3Bi%26gt%3BKinsele%26lt%3B%5C%2Fi%26gt%3B%2C%2011.%20April%202021.%20%26lt%3Ba%20class%3D%26%23039%3Bzp-ItemURL%26%23039%3B%20href%3D%26%23039%3Bhttps%3A%5C%2F%5C%2Fkallos.kobler-margreid.com%5C%2F2021%5C%2F04%5C%2F11%5C%2Fein-jaehrliches-andenken%5C%2F%26%23039%3B%26gt%3Bhttps%3A%5C%2F%5C%2Fkallos.kobler-margreid.com%5C%2F2021%5C%2F04%5C%2F11%5C%2Fein-jaehrliches-andenken%5C%2F%26lt%3B%5C%2Fa%26gt%3B.%26lt%3B%5C%2Fdiv%26gt%3B%5Cn%26lt%3B%5C%2Fdiv%26gt%3B%22%2C%22data%22%3A%7B%22itemType%22%3A%22blogPost%22%2C%22title%22%3A%22Ein%20j%5Cu00e4hrliches%20Andenken%22%2C%22creators%22%3A%5B%7B%22creatorType%22%3A%22author%22%2C%22firstName%22%3A%22Armin%22%2C%22lastName%22%3A%22Kobler%22%7D%5D%2C%22abstractNote%2

2%3A%22Alle%20Jahre%20wieder%20%5Cu00fcberzieht%20im%20Fr%5Cu00fchling%20ein%20Teppich%20von%20Narzissen%20den%20oberen%20Teil%20der%20unteren%20Hauswiese.%20Mindestens%20seit%20ich%20mich%20erinnern%20kann%2C%20und%20das%20sind%20inzwischen%20mehr%20als%2050%20Jahre%2C%20bereichern%20ganz%20viele%20gelbe%20Farbtupfer%20den%20zu%20Zeit%20noch%20recht%20grauen%20Oberbozner%20Vorfr%5Cu00fchling.%20Mit%20ganz%20gro%5Cu00dfer%20Wahrscheinlichkeit%20hat%20Kurt%20Friedl%20in%20den%20Jahren%20davor%20die%20%5Cu2026%20%5Cu201eEin%20j%5Cu00e4hrliches%20Andenken%5Cu201c%20weiterlesen%22%2C%22blogTitle%22%3A%22Kinsele%22%2C%22date%22%3A%222021-04-11%22%2C%22DOI%22%3A%22%22%2C%22citationKey%22%3A%22%22%2C%22url%22%3A%22https%3A%5C%2F%5C%2Fkallos.kobler-margreid.com%5C%2F2021%5C%2F04%5C%2F11%5C%2Fein-jaehrliches-andenken%5C%2F%22%2C%22ISSN%22%3A%22%22%2C%22language%22%3A%22de%22%2C%22collections%22%3A%5B%22H5NB5SVK%22%5D%2C%22dateModified%22%3A%222026-10-13T08%3A14%3A14Z%22%7D%7D%5D%7D

Kobler, Armin. „Ein jährliches Andenken“. *Kinsele*, 11. April 2021. https://kallos.kobler-margreid.com/2021/04/11/ein-jaehrliches-andenken/.

12916061 {12916061:KWSTYUHZ} 1 donau-universitat-krems-department-fur-e-governance-in-wirthschaft-und-verwaltung 50 default 10947 https://kallos.kobler-margreid.com/wp-content/plugins/zotpress/%7B%22status%22%3A%22success%22%2C%22updateneeded%22%3Afalse%2C%22instance%22%3Afalse%2C%22meta%22%3A%7B%22request_last%22%3A0%2C%22request_next%22%3A0%2C%22used_cache%22%3Atrue%7D%2C%22data%22%3A%5B%7B%22key%22%3A%22KWSTYUHZ%22%2C%22library%22%3A%7B%22id%22%3A12916061%7D%2C%22meta%22%3A%7B%22creatorSummary%22%3A%22Friedl%22%2C%22parsedDate%22%3A%222026%22%2C%22numChildren%22%3A0%7D%2C%22bib%22%3A%22%26lt%3Bdiv%20class%3D%26quot%3Bcsl-bib-body%26quot%3B%20style%3D%26quot%3Bline-height%3A%201.35%3B%20padding-left%3A%201em%3B%20text-indent%3A-1em%3B%26quot%3B%26gt%3B%5Cn%20%20%26lt%3Bdiv%20class%3D%26quot%3Bcsl-entry%26quot%3B%26gt%3BFriedl%2C%20Alexander.%20M%26%23xFC%3Bndliche%20Mitteilung%2C%202026.%26lt%3B%5C%2Fdiv%26gt%3B%5Cn%26lt%3B%5C%2Fdiv%26gt%3B%22%2C%22data%22%3A%7B%22itemType%22%3A%22interview%22%2C%22title%22%3A%22M%5Cu00fcndliche%20Mitteilung%22%2C%22creators%22%3A%5B%7B%22creatorType%22%3A%22interviewee%22%2C%22firstName%22%3A%22Alexander%22%2C%22lastName%22%3A%22Friedl%22%7D%5D%2C%22abstractNote%22%3A%22Wie%20die%20Villa%20Kinsele%20in%20den%2060ern%20beheizt%20wurde.%22%2C%22

interviewMedium%22%3A%22%22%2C%22date%22%3A%222026%22%2C%22DOI%22%3A%22%22%2C%22citationKey%22%3A%22%22%2C%22url%22%3A%22%22%2C%22language%22%3A%22%22%2C%22collections%22%3A%5B%227QIE5VHN%22%5D%2C%22dateModified%22%3A%222026-10-07T16%3A08%3A42Z%22%7D%7D%5D%7D

Friedl, Alexander. Mündliche Mitteilung, 2026.

12916061 {12916061:U735MNII} 1 donau-universitat-krems-department-fur-e-governance-in-wirthschaft-und-verwaltung 50 default 10947 https://kallos.kobler-margreid.com/wp-content/plugins/zotpress/%7B%22status%22%3A%22success%22%2C%22updateneeded%22%3Afalse%2C%22instance%22%3Afalse%2C%22meta%22%3A%7B%22request_last%22%3A0%2C%22request_next%22%3A0%2C%22used_cache%22%3Atrue%7D%2C%22data%22%3A%5B%7B%22key%22%3A%22U735MNII%22%2C%22library%22%3A%7B%22id%22%3A12916061%7D%2C%22meta%22%3A%7B%22creatorSummary%22%3A%22o.A.%22%2C%22parsedDate%22%3A%221933-07-06%22%2C%22numChildren%22%3A0%7D%2C%22bib%22%3A%22%26lt%3Bdiv%20class%3D%26quot%3Bcsl-bib-body%26quot%3B%20style%3D%26quot%3Bline-height%3A%201.35%3B%20padding-left%3A%201em%3B%20text-indent%3A-1em%3B%26quot%3B%26gt%3B%5Cn%20%20%26lt%3Bdiv%20class%3D%26quot%3Bcsl-entry%26quot%3B%26gt%3Bo.A.%20%26%23x201E%3BBetr%26%23xFC%3Bgerische%20Krida%26%23x201C%3B.%20%26lt%3Bi%26gt%3BInnsbrucker%20Nachrichten%26lt%3B%5C%2Fi%26gt%3B%2C%206.%20Juli%201933.%26lt%3B%5C%2Fdiv%26gt%3B%5Cn%26lt%3B%5C%2Fdiv%26gt%3B%22%2C%22data%22%3A%7B%22itemType%22%3A%22newspaperArticle%22%2C%22title%22%3A%22Betr%5Cu00fcgerische%20Krida%22%2C%22creators%22%3A%5B%7B%22creatorType%22%3A%22author%22%2C%22firstName%22%3A%22%22%2C%22lastName%22%3A%22o.A.%22%7D%5D%2C%22abstractNote%22%3A%22Nachruf%20%20Josef%20von%20Kinsele.%22%2C%22date%22%3A%221933.07.06%22%2C%22section%22%3A%22%22%2C%22ISSN%22%3A%22%22%2C%22DOI%22%3A%22%22%2C%22citationKey%22%3A%22%22%2C%22url%22%3A%22%22%2C%22language%22%3A%22%22%2C%22collections%22%3A%5B%22WHLJ7Y5G%22%5D%2C%22dateModified%22%3A%222026-10-07T17%3A21%3A11Z%22%7D%7D%5D%7D

o.A. „Betrügerische Krida“. *Innsbrucker Nachrichten*, 6. Juli 1933.

12916061 {12916061:3GIHDWZE} 1 donau-universitat-krems-department-fur-e-governance-in-wirthschaft-und-verwaltung 50 default 10947 https://kallos.kobler-margreid.com/wp-content/plugins/zotpress/%7B%22status%22%3A%22success%22%2C%22updateneeded%22%3Afalse%2C%22instance%22%3Afalse%2C%22meta%22%3A%7B%22request_last%22%3A0%2C%22request_next%22%3A0%2C%22used_cache%22%3Atrue%7D%2C%22data%22%3A%5B%7B%22key%22%3A%223GIHDWZE%22%2C%22library%22%3A%7B%22id%22%3A12916061%7D%2C%22me

ta%22%3A%7B%22creatorSummary%22%3A%22o.A.%22%2C%22parsedDate%22%3A%221969-09-23%22%2C%22numChildren%22%3A0%7D%2C%22bib%22%3A%22%26lt%3Bdiv%20class%3D%26quot%3Bcsl-bib-body%26quot%3B%20style%3D%26quot%3Bline-height%3A%201.35%3B%20padding-left%3A%201em%3B%20text-indent%3A-1em%3B%26quot%3B%26gt%3B%5Cn%20%20%26lt%3Bdiv%20class%3D%26quot%3Bcsl-entry%26quot%3B%26gt%3Bo.A.%20%26%23x201E%3BKarl%20Lang%20zum%20Gedenken%26%23x201C%3B.%20%26lt%3Bi%26gt%3BDolomiten%26lt%3B%5C%2Fi%26gt%3B%2C%2023.%20September%201969.%26lt%3B%5C%2Fdiv%26gt%3B%5Cn%26lt%3B%5C%2Fdiv%26gt%3B%22%2C%22data%22%3A%7B%22itemType%22%3A%22newspaperArticle%22%2C%22title%22%3A%22Karl%20Lang%20zum%20Gedenken%22%2C%22creators%22%3A%5B%7B%22creatorType%22%3A%22author%22%2C%22firstName%22%3A%22%22%2C%22lastName%22%3A%22o.A.%22%7D%5D%2C%22abstractNote%22%3A%22Nachruf%20%20Josef%20von%20Kinsele.%22%2C%22date%22%3A%221969.09.23%22%2C%22section%22%3A%22%22%2C%22ISSN%22%3A%22%22%2C%22DOI%22%3A%22%22%2C%22citationKey%22%3A%22%22%2C%22url%22%3A%22%22%2C%22language%22%3A%22%22%2C%22collections%22%3A%5B%22WHLJ7Y5G%22%5D%2C%22dateModified%22%3A%222026-10-07T19%3A01%3A39Z%22%7D%7D%5D%7D

o.A. „Karl Lang zum Gedenken“. *Dolomiten*, 23. September 1969.

12916061 {12916061:7T7K3CQS} 1 donau-universitat-krems-department-fur-e-governance-in-wirthschaft-und-verwaltung 50 default 10947 https://kallos.kobler-margreid.com/wp-content/plugins/zotpress/%7B%22status%22%3A%22success%22%2C%22updateneeded%22%3Afalse%2C%22instance%22%3Afalse%2C%22meta%22%3A%7B%22request_last%22%3A0%2C%22request_next%22%3A0%2C%22used_cache%22%3Atrue%7D%2C%22data%22%3A%5B%7B%22key%22%3A%227T7K3CQS%22%2C%22library%22%3A%7B%22id%22%3A12916061%7D%2C%22meta%22%3A%7B%22creatorSummary%22%3A%22Perckhammer%22%2C%22numChildren%22%3A1%7D%2C%22bib%22%3A%22%26lt%3Bdiv%20class%3D%26quot%3Bcsl-bib-body%26quot%3B%20style%3D%26quot%3Bline-height%3A%201.35%3B%20padding-left%3A%201em%3B%20text-indent%3A-1em%3B%26quot%3B%26gt%3B%5Cn%20%20%26lt%3Bdiv%20class%3D%26quot%3Bcsl-entry%26quot%3B%26gt%3BPerckhammer%2C%20H.%20%26lt%3Bi%26gt%3BSoprabolzano%20m.%201222%20sul%20Renon%20Hotel%20Posta%20-%20Caff%26%23xE8%3B%20Ristorante%20Depandance%20-%20Prop.%20C.%20Zang%20Oberbozen%20am%20Ritten%20-%20Gasthof%20%26%23xFB%3B.%20Pension%20Post%26lt%3B%5C%2Fi%26gt%3B.%20

Ansichtskarte%2C%2050er-
Jahre.%20Sammlung%20A.%20Kobler.%26lt%3B%5C%2Fdiv%26gt%3B%5Cn%26lt%3B%
5C%2Fdiv%26gt%3B%22%2C%22data%22%3A%7B%22itemType%22%3A%22artwork%22%2
C%22title%22%3A%22Soprabolzano%20m.%201222%20sul%20Renon%20Hotel%20Pos
ta%20-%20Caff%5Cu00e8%20Ristorante%20Depandance%20-
%20Prop.%20C.%20Zang%20Oberbozen%20am%20Ritten%20-
%20Gasthof%20%5Cu00fb.%20Pension%20Post%22%2C%22creators%22%3A%5B%7B%2
2creatorType%22%3A%22artist%22%2C%22firstName%22%3A%22H.%22%2C%22lastN
ame%22%3A%22Perckhammer%22%7D%5D%2C%22abstractNote%22%3A%22%22%2C%22ar
tworkMedium%22%3A%22Ansichtskarte%22%2C%22artworkSize%22%3A%22%22%2C%2
2date%22%3A%2250er-
Jahre%22%2C%22eventPlace%22%3A%22%22%2C%22DOI%22%3A%22%22%2C%22citatio
nKey%22%3A%22%22%2C%22url%22%3A%22%22%2C%22language%22%3A%22%22%2C%22c
ollections%22%3A%5B%22WM2DAINB%22%5D%2C%22dateModified%22%3A%222025-07
-24T10%3A05%3A51Z%22%7D%7D%5D%7D

Perckhammer, H. *Soprabolzano m. 1222 sul Renon Hotel Posta - Caffè Ristorante Depandance - Prop. C. Zang Oberbozen am Ritten - Gasthof û. Pension Post*. Ansichtskarte, 50er-Jahre. Sammlung A. Kobler.

12916061 {12916061:VD9IRSU2} 1 donau-universitat-krems-department-fur-e-governance-in-wirthschaft-und-verwaltung 50 default 10947
https://kallos.kobler-margreid.com/wp-content/plugins/zotpress/
%7B%22status%22%3A%22success%22%2C%22updateneeded%22%3Afalse%2C%22inst
ance%22%3Afalse%2C%22meta%22%3A%7B%22request_last%22%3A0%2C%22request_
next%22%3A0%2C%22used_cache%22%3Atrue%7D%2C%22data%22%3A%5B%7B%22key%2
2%3A%22VD9IRSU2%22%2C%22library%22%3A%7B%22id%22%3A12916061%7D%2C%22me
ta%22%3A%7B%22creatorSummary%22%3A%22Friedl%22%2C%22parsedDate%22%3A%2
22023%22%2C%22numChildren%22%3A0%7D%2C%22bib%22%3A%22%26lt%3Bdiv%20cla
ss%3D%26quot%3Bcsl-bib-body%26quot%3B%20style%3D%26quot%3Bline-
height%3A%201.35%3B%20padding-left%3A%201em%3B%20text-
indent%3A-1em%3B%26quot%3B%26gt%3B%5Cn%20%20%26lt%3Bdiv%20class%3D%26q
uot%3Bcsl-
entry%26quot%3B%26gt%3BFriedl%2C%20Alexander.%20M%26%23xFC%3Bndliche%2
0Mitteilung%2C%202023.%26lt%3B%5C%2Fdiv%26gt%3B%5Cn%26lt%3B%5C%2Fdiv%2
6gt%3B%22%2C%22data%22%3A%7B%22itemType%22%3A%22interview%22%2C%22titl
e%22%3A%22M%5Cu00fcndliche%20Mitteilung%22%2C%22creators%22%3A%5B%7B%2
2creatorType%22%3A%22interviewee%22%2C%22firstName%22%3A%22Alexander%2
2%2C%22lastName%22%3A%22Friedl%22%7D%5D%2C%22abstractNote%22%3A%22Wie%
20die%20Villa%20Kinsele%20in%20den%2060ern%20beheizt%20wurde.%22%2C%22

interviewMedium%22%3A%22%22%2C%22date%22%3A%222023%22%2C%22DOI%22%3A%22%22%2C%22citationKey%22%3A%22%22%2C%22url%22%3A%22%22%2C%22language%22%3A%22%22%2C%22collections%22%3A%5B%225PF9QJAQ%22%2C%227QIE5VHN%22%5D%2C%22dateModified%22%3A%222026-10-08T17%3A09%3A17Z%22%7D%7D%5D%7D

Friedl, Alexander. Mündliche Mitteilung, 2023.

12916061 {12916061:XS5IX2W3} 1 donau-universitat-krems-department-fur-e-governance-in-wirthschaft-und-verwaltung 50 default 10947 https://kallos.kobler-margreid.com/wp-content/plugins/zotpress/%7B%22status%22%3A%22success%22%2C%22updateneeded%22%3Afalse%2C%22instance%22%3Afalse%2C%22meta%22%3A%7B%22request_last%22%3A0%2C%22request_next%22%3A0%2C%22used_cache%22%3Atrue%7D%2C%22data%22%3A%5B%7B%22key%22%3A%22XS5IX2W3%22%2C%22library%22%3A%7B%22id%22%3A12916061%7D%2C%22meta%22%3A%7B%22creatorSummary%22%3A%22Poli-Kobler%22%2C%22parsedDate%22%3A%221972%22%2C%22numChildren%22%3A0%7D%2C%22bib%22%3A%22%26lt%3Bdiv%20class%3D%26quot%3Bcsl-bib-body%26quot%3B%20style%3D%26quot%3Bline-height%3A%201.35%3B%20padding-left%3A%201em%3B%20text-indent%3A-1em%3B%26quot%3B%26gt%3B%5Cn%20%20%26lt%3Bdiv%20class%3D%26quot%3Bcsl-entry%26quot%3B%26gt%3BPoli-Kobler%2C%20Frieda.%20M%26%23xFC%3Bndliche%20Mitteilung%2C%201972.%26lt%3B%5C%2Fdiv%26gt%3B%5Cn%26lt%3B%5C%2Fdiv%26gt%3B%22%2C%22data%22%3A%7B%22itemType%22%3A%22interview%22%2C%22title%22%3A%22M%5Cu00fcndliche%20Mitteilung%22%2C%22creators%22%3A%5B%7B%22creatorType%22%3A%22interviewee%22%2C%22firstName%22%3A%22Frieda%22%2C%22lastName%22%3A%22Poli-Kobler%22%7D%5D%2C%22abstractNote%22%3A%22%22%2C%22interviewMedium%22%3A%22%22%2C%22date%22%3A%221972%22%2C%22DOI%22%3A%22%22%2C%22citationKey%22%3A%22%22%2C%22url%22%3A%22%22%2C%22language%22%3A%22%22%2C%22collections%22%3A%5B%227QIE5VHN%22%5D%2C%22dateModified%22%3A%222026-10-08T17%3A08%3A10Z%22%7D%7D%5D%7D

Poli-Kobler, Frieda. Mündliche Mitteilung, 1972.

12916061 {12916061:MBYFX4JE} 1 donau-universitat-krems-department-fur-e-governance-in-wirthschaft-und-verwaltung 50 default 10947 https://kallos.kobler-margreid.com/wp-content/plugins/zotpress/%7B%22status%22%3A%22success%22%2C%22updateneeded%22%3Afalse%2C%22instance%22%3Afalse%2C%22meta%22%3A%7B%22request_last%22%3A0%2C%22request_next%22%3A0%2C%22used_cache%22%3Atrue%7D%2C%22data%22%3A%5B%7B%22key%22%3A%22MBYFX4JE%22%2C%22library%22%3A%7B%22id%22%3A12916061%7D%2C%22meta%22%3A%7B%22creatorSummary%22%3A%22Foto%20Fr%5Cu00e4nzl%22%2C%22numC

hildren%22%3A0%7D%2C%22bib%22%3A%22%26lt%3Bdiv%20class%3D%26quot%3Bcsl-bib-body%26quot%3B%20style%3D%26quot%3Bline-height%3A%201.35%3B%20padding-left%3A%201em%3B%20text-indent%3A-1em%3B%26quot%3B%26gt%3B%5Cn%20%20%26lt%3Bdiv%20class%3D%26quot%3Bcsl-entry%26quot%3B%26gt%3BFoto%20Fr%26%23xE4%3Bnzl.%20%26lt%3Bi%26gt%3BHotel%20Post-Lang.%20Soprabolzano%20%28Renon%29%20%26%23x2013%3B%20Oberbozen%20%28Ritten%29%201220%20m.%20Tel.%2024%208%2063.%26lt%3B%5C%2Fi%26gt%3B%20Ansichtskarte%2C%2060er%20Jahre.%20Sammlung%20A.%20Kobler.%26lt%3B%5C%2Fdiv%26gt%3B%5Cn%26lt%3B%5C%2Fdiv%26gt%3B%22%2C%22data%22%3A%7B%22itemType%22%3A%22artwork%22%2C%22title%22%3A%22Hotel%20Post-Lang.%20Soprabolzano%20%28Renon%29%20%5Cu2013%20Oberbozen%20%28Ritten%29%201220%20m.%20Tel.%2024%208%2063.%22%2C%22creators%22%3A%5B%7B%22creatorType%22%3A%22artist%22%2C%22firstName%22%3A%22%22%2C%22lastName%22%3A%22Foto%20Fr%5Cu00e4nzl%22%7D%5D%2C%22abstractNote%22%3A%22%22%2C%22artworkMedium%22%3A%22Ansichtskarte%22%2C%22artworkSize%22%3A%22%22%2C%22date%22%3A%2260er%20Jahre%22%2C%22eventPlace%22%3A%22%22%2C%22DOI%22%3A%22%22%2C%22citationKey%22%3A%22%22%2C%22url%22%3A%22%22%2C%22language%22%3A%22%22%2C%22collections%22%3A%5B%22WM2DAINB%22%5D%2C%22dateModified%22%3A%222026-10-07T19%3A07%3A02Z%22%7D%7D%5D%7D

Foto Fränzl. *Hotel Post-Lang. Soprabolzano (Renon) – Oberbozen (Ritten) 1220 m. Tel. 24 8 63.* Ansichtskarte, 60er Jahre. Sammlung A. Kobler.

12916061 {12916061:YL9NXV6J} 1 donau-universitat-krems-department-fur-e-governance-in-wirthschaft-und-verwaltung 50 default 10947 https://kallos.kobler-margreid.com/wp-content/plugins/zotpress/%7B%22status%22%3A%22success%22%2C%22updateneeded%22%3Afalse%2C%22instance%22%3Afalse%2C%22meta%22%3A%7B%22request_last%22%3A0%2C%22request_next%22%3A0%2C%22used_cache%22%3Atrue%7D%2C%22data%22%3A%5B%7B%22key%22%3A%22YL9NXV6J%22%2C%22library%22%3A%7B%22id%22%3A12916061%7D%2C%22meta%22%3A%7B%22creatorSummary%22%3A%22Parkhotel%20Holzner%20GmbH%22%2C%22numChildren%22%3A1%7D%2C%22bib%22%3A%22%26lt%3Bdiv%20class%3D%26quot%3Bcsl-bib-body%26quot%3B%20style%3D%26quot%3Bline-height%3A%201.35%3B%20padding-left%3A%201em%3B%20text-indent%3A-1em%3B%26quot%3B%26gt%3B%5Cn%20%20%26lt%3Bdiv%20class%3D%26quot%3Bcsl-entry%26quot%3B%26gt%3BParkhotel%20Holzner%20GmbH.%20%26%23x201E%3BRun

dum%20versorgt%2C%20grenzenlos%20gl%26%23xFC%3Bcklich%20%26%23x2013%3B%20benvenuti%20im%20Bella%20Posta.%26%23x201C%3B%20%26lt%3Bi%26gt%3BBella%20Posta%26lt%3B%5C%2Fi%26gt%3B.%20Zugriff%20am%207.%20Oktober%202026.%20%26lt%3Ba%20class%3D%26%23039%3Bzp-ItemURL%26%23039%3B%20href%3D%26%23039%3Bhttps%3A%5C%2F%5C%2Fwww.bellaposta.it%5C%2Fde%26%23039%3B%26gt%3Bhttps%3A%5C%2F%5C%2Fwww.bellaposta.it%5C%2Fde%26lt%3B%5C%2Fa%26gt%3B.%26lt%3B%5C%2Fdiv%26gt%3B%5Cn%26lt%3B%5C%2Fdiv%26gt%3B%22%2C%22data%22%3A%7B%22itemType%22%3A%22webpage%22%2C%22title%22%3A%22Rundum%20versorgt%2C%20grenzenlos%20gl%5Cu00fcklich%20%5Cu2013%20benvenuti%20im%20Bella%20Posta.%22%2C%22creators%22%3A%5B%7B%22creatorType%22%3A%22author%22%2C%22firstName%22%3A%22%22%2C%22lastName%22%3A%22Parkhotel%20Holzner%20GmbH%22%7D%5D%2C%22abstractNote%22%3A%22%22%2C%22date%22%3A%22%22%2C%22DOI%22%3A%22%22%2C%22citationKey%22%3A%22%22%2C%22url%22%3A%22https%3A%5C%2F%5C%2Fwww.bellaposta.it%5C%2Fde%22%2C%22language%22%3A%22de%22%2C%22collections%22%3A%5B%22H5NB5SVK%22%5D%2C%22dateModified%22%3A%222026-10-13T08%3A14%3A14Z%22%7D%7D%5D%7D

Parkhotel Holzner GmbH. „Rundum versorgt, grenzenlos glücklich – benvenuti im Bella Posta.“ *Bella Posta*. Zugriff am 7. Oktober 2026. https://www.bellaposta.it/de.

Die alte Dame hat’s gefreut

Category: Hausgeschichte
written by Armin Kobler | 08.10.2026

Eine Veranstaltung für jedes ihrer Jahrhunderte



Abb. 1: *Cordes y Butons* am 19. August.

Die Veranstaltungsserie „300 Jahre Villa Kinsele“ war ein Erfolg – wenn auch nur zu einem Teil. Zwar konnte Prof. *Daniela Salvucci* mit ihrem bebilderten Vortrag über das Ehepaar Malinowski das überaus interessierte Publikum fesseln – wenn auch im Ausweichquartier Maria-Schnee-Kirche –, berührten *Cordes y Butons* die Zuhörenden mit ihren Klängen zutiefst, und es kamen auch immer mehr Personen als erwartet. Diese unterhielten sich zudem trefflich beim Umtrunk am Platzl und nahmen auch zahlreich an den improvisierten Hausführungen teil. Das zahlenmäßig größte Ensemble, *Philomusia*, für welches die Bühne dimensioniert war, musste jedoch sein Konzert nach fünfzehn Minuten abbrechen: Ein kurzes, aber intensives Gewitter bereitete dem kulturellen Hochgenuss ein unerwartetes und jähes Ende.

Galerie 1: Daniela Salvucci: La Famiglia Malinowski a Bolzano e Soprabolzano negli anni ’20 e ’30: un’escursione tra antropologia, archivi e territorio.

Noch in den Tagen danach erfuhren wir immer wieder Zuspruch und gleichzeitiges Bedauern für das eine verregnete Konzert. Auch wenn das kulturelle Angebot am Ritten im Sommer erfreulicherweise dicht ist, war für die Villa Kinsele trotzdem noch ordentlich Platz. Doch wer könnte so etwas auf die Beine stellen ohne Protagonisten und Helfern?

Mit *Daniela Salvucci*, *Philomusia* und *Cordes y Butons* hatten wir in jedem Fall eine glückliche Hand. Ihnen sei für ihre sofortige Bereitschaft, die konstruktive Zusammenarbeit und besonders für ihr mitreißendes Herzblut großer Dank ausgesprochen.

Solche Hauptakteure verdienen sich eine ordentliche Bühne, die Gäste wollen die Künstler auch gut sehen und hören, die Firma *Schweigkofler Hubert* hat diese Aufgabe perfekt gelöst. So viele Menschen, letzlich erwiesen an die 180 Personen der alten Dame die Ehre, brauchen auch Sitzgelegenheiten; Andreas Baumgartner vom *Wieser Stoanbruch* hat uns spontan für alle drei Veranstaltungen die Bestuhlung zur Verfügung gestellt. Den *Rittner Sommerspielen* sei gedankt, dass sie den Auftritt von *Cordes y Butons* ermöglicht haben. Trotz der eingegangen freiwilligen Spenden, welche am dritten Tag dem *Verein Kinderherzen Südtirol* zu Gute kamen, verblieben noch monetäre Ausgaben; die *Zimmerei Pechlaner* hat uns auf lobenswerter Weise geholfen, diese abzufedern.

Galerie 2: Ensemble Philomusia: “… auf die Harmonie gesetzt” Werke von Mozart, Offenbach, Bizet und Gulda.

Wie schon erwähnt, fand auch der gemeinschaftsstiftende Umtrunk großen Anklang – Personen zusammenzubringen war auch ein wichtiges Ziel –, doch bei dieser Anzahl an Besuchern wären wir mit unserer gar nicht vernachlässigbaren weinhofeigenen Ausstattung nicht über die Runden gekommen. *Wolgang Holzner* vom gleichnamigen Parkhotel hat nicht gezögert, uns immer mit einer genügenden Anzahl Weingläser zu versorgen. *Elektroteam Unterhofer* und *Elektro Rottensteiner* leihten

uns Scheinwerfer bzw. Datenbeamer samt Leinwand, *Martin Niedermair* von der *Tonstube* Mikrofon und Lautsprecher, danke! Das Verteilen der Flugzettel sowie das Stempeln und Anbringen der Plakate wurde uns vom *Tourismusverein Ritten* abgenommen, eine wichtige konkrete Hilfestellung. Schlussendlich sei auch der *Pfarrei Maria Himmelfahrt*, der *Oberbozner Schützengesellschaft* und dem *Vereinshaus Oberbozen* gedankt, sie haben bzw. hätten ihre Räumlichkeiten bei eindeutig schlechten Wettervoraussichten zur Verfügung gestellt.

Galerie 3: Cordes y Buttons und Armin Kobler: Musik trifft Geschichte
Eine musikalische Zeitreise durch Oberbozen mit der Gruppe Cordes y Buttons und den historischen Ansichtskarten der Sammlung Kobler (letzteres wegen Wind ausgefallen).

Wie ist es uns in unserer Rolle als Hobby-Kulturveranstalter ergangen? Die Organisationsarbeit war überschaubar, da wir frühzeitig begonnen haben und auf viel Wohlwollen gestoßen sind. Die diesbezüglichen Erfahrungen, die ich während meiner Zeit in der ArGe Volkstanz gesammelt habe, waren sicher auch von Vorteil. Was wir jedoch als sehr belastend empfunden haben, war die meteorologische Unsicherheit. Bereits in der Woche vor der Veranstaltung wurden mindestens vier Wetterberichte mehrmals täglich konsultiert und bis zuletzt war man sich nicht sicher, ob das Wetter an den Aufführungsabenden tatsächlich halten würde. Wir hatten zum Glück Ausweichquartiere und hätten diese bei eindeutigen Regenvorhersagen auch benutzt. Andererseits wollten wir aber auch nicht unnötig auf den ursprünglichen Veranstaltungsort verzichten, schließlich war es das Jubiläum der Villa Kinsele.

So kam es, dass wir den *Malinowski*-Vortrag kurzfristig und, wie sich im Nachhinein herausstellte, unnötigerweise in die Maria-Schnee-Kirche verlegten. Aufgrund der Nähe zur Villa und des gerade noch ausreichenden Platzangebots stellte sich dies eh nicht als Nachteil heraus. Am Tag, an dem das Ensemble *Philomusia* auftreten sollte, wurden uns die Möglichkeiten und Grenzen der meteorologischen Vorhersagen mittels Niederschlagsradar deutlich aufgezeigt: Eine prognostizierte Regenfront passierte den Ritten pünktlich am späten Nachmittag, ohne den Freiluftabend zu gefährden. Dass sich danach ein starker Wind, der die Aufführung beeinträchtigte, überhaupt nicht mehr

legen wollte und sich nach einer Viertelstunde sogar eine spontan gebildete Gewitterzelle über uns entlud, war jedoch nicht vorgesehen. Besonders die Musiker mit ihren Instrumenten mussten fluchtartig das Trockene aufsuchen. Nach zehn Minuten hörte der Regen auf und die meisten Anwesenden tauschten sich noch lange bei einem Glas Wein aus – ein schwacher Trost bei dieser hochkarätigen Besetzung. Die meteorologischen Prognosen für den dritten Abend verbesserten sich mit jedem Tag, weswegen die Abschlussveranstaltung schließlich in trockenen Tüchern war. Doch auch an diesem Abend wehte ein starker Wind, der für die Darbietenden eine Herausforderung darstellte und meinen Lichtbildervortrag in der Pause verhinderte, da die Leinwand nicht sicher gewesen wäre.

Insofern war es sehr befriedigend, zu Ehren unseres historischen Sommerfrischhauses mit einem hochkarätigen Programm viele zufriedene Gäste zueinandergeführt zu haben. Die Idee, eine solche Veranstaltungsreihe in Maria Schnee/Oberbozen aufzuziehen, scheint also richtig gewesen zu sein. Die witterungsbedingte Belastung von Freiluftveranstaltungen möchte ich uns und auch den Künstlern jedoch nicht mehr antun.

Abb. 2: Beim Aufräuem…

Fotos: Beatrix Unterhofer, Monika Gamberoni und Armin Kobler.